CLAVE 26/01

MUNICIPIO DE XICOTEPEC, PUEBLA

CUENTA PÚBLICA CONSOLIDADA 2025

CORRESPONDIENTE AL PERIODO COMPRENDIDO DEL **01 DE ENERO AL 31 DE DICIEMBRE DE 2025.**

Unidos y Transformando Xicotepec
GOBIERNO MUNICIPAL
2024-2027

LEGAJO 1 DE 1.

RECIBO

202615971

ENTE FISCALIZADO: Municipio **ADMINISTRACIÓN :** 2024-2027

RECIBIMOS DEL C. Lic. Carlos Barragán Amador

CARGO: Presidente Municipal Constitucional

PROCEDENCIA: ***26/01 Xicotepec, Puebla***

DESCRIPCIÓN DE LA DOCUMENTACIÓN:

	TIPO DE DOCUMENTO	AÑO	MES	MEDIOS DE ALMACENAMIENTO	NÚM. DE LEGAJOS
3	Cuenta Pública	2025	Diciembre	USB(s): -1-	1

Observaciones :

"Se recibe la documentación a que hace referencia el presente acuse, con la salvedad de revisión por la respectiva Unidad Administrativa de esta Auditoria Superior, sin que ello implique el correcto cumplimiento a las obligaciones legales o al requerimiento de información que le fue realizado"

CUATRO VECES HEROICA PUEBLA DE ZARAGOZA, 24 DE ABRIL DE 2026

Módulo: ***2 Xicotepec de Juárez*** ***Recibido en: Oficinas A.S.E.***

Auditoría Superior del Estado de Puebla
5 Sur No. 1105, Centro Histórico, C.P. 72000, Puebla, Pue.

Clave: 26/01
No. de Oficio: PM/CBA/2026/173
Asunto: Cuenta Pública Consolidada

MTRO. GERMÁN REYNA Y HERRERO
TITULAR DE LA AUDITORÍA SUPERIOR
DEL ESTADO DE PUEBLA.
P R E S E N T E.

El que suscribe **C. Carlos Barragán Amador**, en mi carácter de **Presidente Municipal Constitucional de Xicotepec, Puebla** y con fundamento en lo en lo dispuesto por los artículos 16, párrafo primero, 116, fracción II, párrafo sexto, de la Constitución Política de los Estados Unidos Mexicanos; 1, 4, fracciones IV, IX y XII, 16, 17, 18, 22, 33, 34, 35, 36, 37, 38, 40, 41, 42, 43, 44, 47, 52, 53, 54, 55, 69 y 82 de la Ley General de Contabilidad Gubernamental, 31, 113, párrafos primero y tercero, fracciones I, quinto párrafo y VIII y 114, párrafos primero y último de la Constitución Política del Estado Libre y Soberano de Puebla; 1, 2, 3, 4, fracciones II, IV, V, VII, VIII, XII, XIII, XX y XXI, 7, 9, 10, párrafos primero y último, 11, 15, 27, 30, 31, 33, fracciones IV, XXXII, XXXIX y XLVI, 43, 54, fracciones I, IV, V, VI, VIII, IX, inciso a) y último párrafo, y XV, 115, 120, párrafo segundo, 122, fracciones I, XI, XIX, XXXVIII y XXXIX, 130, fracción VII de la Ley de Rendición de Cuentas y Fiscalización Superior del Estado de Puebla; 78, fracción XII, 91, fracción LIV, 110 y 166, fracciones XIX y XXI de la Ley Orgánica Municipal; 4, 9, párrafo primero y 10, fracciones I, XXII, XXXIII, LIII, LVI y LVIII del Reglamento Interior de la Auditoría Superior del Estado de Puebla; el Acuerdo por el que se armoniza la estructura de las Cuentas Públicas y la Norma en materia de consolidación de Estados Financieros, y demás información contable, emitidos por el Consejo Nacional de Armonización Contable (CONAC); remito a usted la **Cuenta Pública Consolidada** correspondiente al **Ejercicio Fiscal 2025**, así como **1 memoria USB certificada** anexa a este oficio en donde contiene los archivos en formato digital.

La información anterior, fue revisada y aprobada mediante Acta de Acuerdo de Cabildo de fecha 27 de febrero de 2026, de la cual anexo Copia Certificada.

Sin más por el momento me despido de usted, quedando a sus apreciables órdenes y aclaraciones al respecto.

A T E N T A M E N T E
HEROICA CIUDAD DE XICOTEPEC DE JUÁREZ, PUEBLA; A 24 DE ABRIL DE 2026.

PRESIDENCIA MUNICIPAL XICOTEPEC, PUE.

C. CARLOS BARRAGÁN AMADOR
PRESIDENTE MUNICIPAL CONSTITUCIONAL
DE XICOTEPEC, PUEBLA.

"Unidos y Transformando"

c.c.p.- Archivo.
Elaboró: E.M.F.

Unidos y Transformando
Xicotepec
GOBIERNO MUNICIPAL
2024 - 2027

XICOTEPEC DE JUAREZ
PUEBLO MÁGICO

COPIA CERTIFICADA

SESIÓN EXTRAORDINARIA DE CABILDO.

HONORABLE AYUNTAMIENTO 2024-2027

DEL MUNICIPIO DE XICOTEPEC, PUEBLA.

EN LA HEROICA CIUDAD DE XICOTEPEC DE JUÁREZ, PUEBLA, SIENDO LAS DIEZ HORAS CON CERO MINUTOS, DEL DÍA **VEINTISIETE DE FEBRERO DEL AÑO DOS MIL VEINTISÉIS**, PREVIA CONVOCATORIA, REUNIDOS EN EL SALÓN DE PRESIDENTES DEL PALACIO MUNICIPAL, (UBICADO EN EL CENTRO DE LA CIUDAD, SIN NÚMERO), PARA LLEVAR A CABO LA PRESENTE SESIÓN EXTRAORDINARIA DE CABILDO DEL HONORABLE AYUNTAMIENTO DE XICOTEPEC, PUEBLA, LO ANTERIOR CON FUNDAMENTO EN LO DISPUESTO POR LOS ARTÍCULOS 115 DE LA CONSTITUCIÓN POLÍTICA DE LOS ESTADOS UNIDOS MEXICANOS FRACCIONES I II, III Y IV; 102 Y 103 DE LA CONSTITUCIÓN POLÍTICA DEL ESTADO LIBRE Y SOBERANO DE PUEBLA; 70, 73, 74, 75, 76, 77, 78, 90, 91, 93, 135, 138 Y DEMÁS APLICABLES DE LA LEY ORGÁNICA MUNICIPAL, SE ENCUENTRAN PRESENTES LAS Y LOS CIUDADANOS INTEGRANTES DE ESTE HONORABLE AYUNTAMIENTO, EL SECRETARIO DEL AYUNTAMIENTO Y EL TESORERO MUNICIPAL:

C. CARLOS BARRAGÁN AMADOR, PRESIDENTE MUNICIPAL CONSTITUCIONAL DE XICOTEPEC, PUEBLA, LAS CIUDADANAS Y LOS CIUDADANOS REGIDORES, **C. HILDA GUADALUPE PARDO JUÁREZ**, REGIDORA ASIGNADA A LA COMISIÓN DE GOBERNACIÓN, SEGURIDAD PÚBLICA, PROTECCIÓN CIVIL Y ATENCIÓN A MIGRANTES; **C. JUAN MIGUEL VALDERRÁBANO GARRIDO**, REGIDOR ASIGNADO A LA COMISIÓN DE PATRIMONIO Y HACIENDA PÚBLICA MUNICIPAL; **C. ARTURO SOTO SALAS,** REGIDOR ASIGNADO A LA COMISIÓN DE DESARROLLO URBANO, OBRAS Y SERVICIOS PÚBLICOS; **C. PAULINA IVETTE CUEVAS ORTEGA** REGIDORA ASIGNADA A LA COMISIÓN DE JUVENTUD, ECOLOGÍA Y MEDIO AMBIENTE, **C. SALVADOR ANÍBAL ESCAMILLA HERNÁNDEZ,** REGIDOR ASIGNADO A LA COMISIÓN DE INDUSTRIA Y COMERCIO; **C. ROBERTO ROJAS GONZÁLEZ** REGIDOR ASIGNADO A LA COMISIÓN DE AGRICULTURA Y GANADERÍA; **C. MARÍA ELENA SÁNCHEZ CHÁVEZ** REGIDORA ASIGNADA A LA COMISIÓN DE SALUD, IGUALDAD DE GÉNERO, Y PREVENCIÓN, ATENCIÓN Y ERRADICACIÓN DE VIOLENCIA CONTRA LAS MUJERES; **C. CARLOS JOSÉ VALDERRÁBANO TOLENTINO** REGIDOR ASIGNADO A LA COMISIÓN DE EDUCACIÓN PÚBLICA Y ACTIVIDADES DEPORTIVAS; **C. LETICIA CRUZ REBOLLO** REGIDORA ASIGNADA A LA COMISIÓN DE CULTURA, GRUPOS VULNERABLES, Y PERSONAS CON DISCAPACIDAD; **C. NOELIA ARROYO ESPINOZA** REGIDORA ASIGNADA A LA COMISIÓN DE TURISMO; **C. ZURISADAY SÁNCHEZ ARROYO** REGIDORA ASIGNADA A LA COMISIÓN DE BIENESTAR Y DESARROLLO RURAL; **C. SILVIANA RIVERA HERNÁNDEZ**, SINDICA MUNICIPAL; EL **C. JOSÉ DOMINGO SANTOS VARGAS**, EN SU CALIDAD DE SECRETARIO DEL AYUNTAMIENTO, CON DERECHO A VOZ, PERO SIN DERECHO A VOTO; Y EL TESORERO MUNICIPAL, C. **ALFONSO OLMOS QUIROZ**, CON DERECHO A VOZ, PERO SIN DERECHO A VOTO; EN TÉRMINOS DE LEY Y PARA LOS EFECTOS LEGALES A QUE SE HAYA LUGAR, ESTANDO PRESENTES Y REUNIDOS A EFECTO DE CELEBRAR ESTA

SESIÓN, EN EL SALÓN DE PRESIDENTES SE SOMETE PARA SU APROBACIÓN EL SIGUIENTE:

ORDEN DEL DÍA

1. PASE DE LISTA DE LOS ASISTENTES.

2. DECLARACIÓN DE QUÓRUM LEGAL E INSTALACIÓN LEGAL DE LA SESIÓN.

3. LECTURA Y APROBACIÓN DEL ORDEN DEL DÍA.

4. LECTURA, ANÁLISIS, DISCUSIÓN Y EN SU CASO APROBACIÓN DEL DICTAMEN QUE PRESENTA EL REGIDOR INTEGRANTE DE LA COMISIÓN DE HACIENDA PÚBLICA Y PATRIMONIO MEDIANTE EL CUAL SE APRUEBA LA **CUENTA PÚBLICA CONSOLIDADA DEL MUNICIPIO DE XICOTEPEC, PUEBLA CORRESPONDIENTE AL PERÍODO COMPRENDIDO DEL 01 DE ENERO AL 31 DE DICIEMBRE DEL EJERCICIO FISCAL 2025.**

5. CLAUSURA DE LA SESIÓN.

DESAHOGO DEL ORDEN DEL DÍA.

EN USO DE LA PALABRA EL CIUDADANO CARLOS BARRAGÁN AMADOR, PRESIDENTE MUNICIPAL DE XICOTEPEC, PUEBLA, MANIFIESTA: BIENVENIDOS SEAN TODAS Y TODOS USTEDES, MIEMBROS DEL HONORABLE CABILDO MUNICIPAL, AGRADEZCO SU PRESENCIA PARA LA REALIZACIÓN DE ESTA SESIÓN DE CABILDO EXTRAORDINARIA. INSTRUYO DE LA MANERA MÁS ATENTA AL SECRETARIO DEL AYUNTAMIENTO, JOSÉ DOMINGO SANTOS VARGAS INICIE EL DESAHOGO DEL ORDEN DEL DÍA.

PRIMER PUNTO DEL ORDEN DEL DÍA. PASE DE LISTA DE LOS ASISTENTES.

EN USO DE LA VOZ, EL CIUDADANO JOSÉ DOMINGO SANTOS VARGAS, SECRETARIO DEL AYUNTAMIENTO, PROCEDE A REALIZAR EL PASE DE LISTA CORRESPONDIENTE. MANIFESTANDO: PROCEDO AL PASE DE LISTA DE ASISTENCIA.

NOMBRE	CARGO	PRESENTE/FALTA
CARLOS BARRAGÁN AMADOR	PRESIDENTE MUNICIPAL DE XICOTEPEC, PUEBLA.	PRESENTE.
HILDA GUADALUPE PARDO JUÁREZ	REGIDORA ASIGNADA A LA COMISIÓN DE GOBERNACIÓN, SEGURIDAD PÚBLICA, PROTECCIÓN CIVIL Y ATENCIÓN A MIGRANTES.	PRESENTE.
JUAN MIGUEL VALDERRÁBANO GARRIDO	REGIDOR ASIGNADO A LA COMISIÓN DE PATRIMONIO Y HACIENDA PÚBLICA MUNICIPAL.	PRESENTE.

DE QUÓRUM LEGAL PARA SESIONAR VÁLIDAMENTE, POR LO QUE SE DECLARA INSTALADA LA PRESENTE SESIÓN.

TERCER PUNTO DEL ORDEN DEL DÍA. LECTURA Y APROBACIÓN DEL ORDEN DEL DÍA. PARA EL DESAHOGO DE ESTE PUNTO EL SECRETARIO DEL AYUNTAMIENTO, MANIFIESTA: SE SOMETE A CONSIDERACIÓN DE LOS PRESENTES EL ORDEN DEL DÍA, QUE CONSTA DEL PUNTO NÚMERO UNO AL NÚMERO CINCO, EN LOS SIGUIENTES TÉRMINOS:

1. PASE DE LISTA DE LOS ASISTENTES.

2. DECLARACIÓN DE QUÓRUM LEGAL E INSTALACIÓN LEGAL DE LA SESIÓN.

3. LECTURA Y APROBACIÓN DEL ORDEN DEL DÍA.

4. LECTURA, ANÁLISIS, DISCUSIÓN Y EN SU CASO APROBACIÓN DEL DICTAMEN QUE PRESENTA EL REGIDOR INTEGRANTE DE LA COMISIÓN DE HACIENDA PÚBLICA Y PATRIMONIO MEDIANTE EL CUAL SE APRUEBA LA **CUENTA PÚBLICA CONSOLIDADA DEL MUNICIPIO DE XICOTEPEC, PUEBLA CORRESPONDIENTE AL PERÍODO COMPRENDIDO DEL 01 DE ENERO AL 31 DE DICIEMBRE DEL EJERCICIO FISCAL 2025.**

5. CLAUSURA DE LA SESIÓN.

SIGUIENDO EN USO DE LA VOZ EL C. JOSÉ DOMINGO SANTOS VARGAS, SECRETARIO DEL AYUNTAMIENTO, CON FUNDAMENTO EN LO DISPUESTO POR EL ARTÍCULO, 92 FRACCIÓN III DE LA LEY ORGÁNICA MUNICIPAL, CEDE LA PALABRA A LOS INTEGRANTES DE ESTE HONORABLE CABILDO A EFECTO DE EXPRESAR LO QUE A SU DERECHO O INTERÉS PROCEDA. NO HABIENDO INTERVENCIÓN POR PARTE DE LOS MIEMBROS DE CABILDO SE SOMETE A VOTACIÓN, BAJO LA FORMALIDAD DE QUIENES ESTÉN A FAVOR DE LA PROPUESTA, SÍRVANSE A LEVANTAR LA MANO.

UNA VEZ REALIZADA LA VOTACIÓN, EN TÉRMINOS DE LO DISPUESTO EN EL ARTÍCULO 77 DE LA LEY ORGÁNICA MUNICIPAL, DICHA PROPUESTA RESULTO **APROBADA POR UNANIMIDAD,** CON TRECE VOTOS A FAVOR, CERO VOTOS EN CONTRA, Y CERO ABSTENCIONES. A LO QUE EL SECRETARIO DEL AYUNTAMIENTO MENCIONA: **LES INFORMO SR. PRESIDENTE, REGIDORAS, REGIDORES Y SÍNDICO, QUE SEGÚN LO OBSERVADO SE APROBÓ POR UNANIMIDAD ESTE PUNTO DEL ORDEN DEL DÍA.**

CUARTO PUNTO DEL ORDEN DEL DÍA. EL REGIDOR INTEGRANTE DE LA COMISIÓN DE PATRIMONIO Y HACIENDA PÚBLICA MUNICIPAL PROPONE PARA SU ANÁLISIS, DISCUSIÓN Y EN SU CASO APROBACIÓN, LA AUTORIZACIÓN **DE LA CUENTA PÚBLICA CONSOLIDADA DEL MUNICIPIO DE XICOTEPEC, PUEBLA CORRESPONDIENTE AL PERIODO COMPRENDIDO DEL 01 DE ENERO AL 31 DE DICIEMBRE DEL EJERCICIO FISCAL 2025.**

SE PROCEDE A DESAHOGAR EL PUNTO NÚMERO CUATRO DEL ORDEN DEL DÍA, EL CIUDADANO SECRETARIO DEL AYUNTAMIENTO, EN TÉRMINOS DE LO DISPUESTO POR LOS ARTÍCULOS 135 Y 138 FRACCIÓN IV DE LA LEY ORGÁNICA MUNICIPAL, CEDE EL USO DE LA VOZ, AL **C. JUAN MIGUEL**

VALDERRÁBANO GARRIDO, REGIDOR DE LA COMISIÓN DE PATRIMONIO Y HACIENDA PÚBLICA MUNICIPAL, QUIEN EN USO DE LA VOZ, PONE A LA VISTA DE LOS PRESENTES EL DICTAMEN SEÑALADO PARA QUE SE IMPONGAN DE SU CONTENIDO Y EXPONE, AL HONORABLE AYUNTAMIENTO DEL MUNICIPIO DE XICOTEPEC, QUE CON FUNDAMENTO EN LO DISPUESTO POR EL ARTÍCULO 115 FRACCIONES I, II Y IV DE LA CONSTITUCIÓN POLÍTICA DE LOS ESTADOS UNIDOS MEXICANOS; 102, 103, 113 PRIMER PÁRRAFO, FRACCIONES I, II, IV Y VI; Y 114 DE LA CONSTITUCIÓN POLÍTICA DEL ESTADO LIBRE Y SOBERANO DE PUEBLA; 1, 2, 4 FRACCIÓN VII, 6, 7, 27, 31 FRACCIÓN I, 33 FRACCIÓN I, 54 FRACCIÓN VIII DE LA LEY DE RENDICIÓN DE CUENTAS Y FISCALIZACIÓN SUPERIOR DEL ESTADO DE PUEBLA; 3, 78 FRACCIONES I Y XII, 91 FRACCIÓN LIV, 92 FRACCIONES I, III Y V, 94 Y 96 FRACCIÓN II DE LA LEY ORGÁNICA MUNICIPAL; 4 FRACCIÓN IX DE LA LEY GENERAL DE CONTABILIDAD GUBERNAMENTAL; SOMETEMOS A LA DISCUSIÓN Y APROBACIÓN DE ESTE HONORABLE CUERPO COLEGIADO, EL DICTAMEN POR EL QUE SE APRUEBA LA CUENTA PÚBLICA DEL MUNICIPIO DE XICOTEPEC PUEBLA CORRESPONDIENTE AL PERÍODO COMPRENDIDO DEL 01 DE ENERO AL 31 DE DICIEMBRE DEL EJERCICIO FISCAL 2025; POR LO QUE:

C O N S I D E R A N D O

• QUE, EL MUNICIPIO LIBRE CONSTITUYE LA BASE DE LA DIVISIÓN TERRITORIAL Y DE LA ORGANIZACIÓN POLÍTICA Y ADMINISTRATIVA DEL ESTADO, EL CUAL ESTÁ INVESTIDO DE PERSONALIDAD JURÍDICA PROPIA Y CUENTA CON LA FACULTAD DE MANEJAR SU PATRIMONIO CONFORME A LA LEY; LA DE ADMINISTRAR LIBREMENTE SU HACIENDA, LA CUAL SE FORMA DE LOS RENDIMIENTOS DE LOS BIENES QUE LE PERTENECEN, ASÍ COMO DE LAS CONTRIBUCIONES Y OTROS INGRESOS QUE LA LEGISLATURA DEL ESTADO ESTABLECE A SU FAVOR Y QUE, ENTRE OTROS, SERÁN: LAS CONTRIBUCIONES QUE SE APRUEBEN SOBRE PROPIEDAD INMOBILIARIA, LAS PARTICIPACIONES FEDERALES Y LOS INGRESOS DERIVADOS DE LA PRESTACIÓN DE SERVICIOS PÚBLICOS A SU CARGO, SEGÚN LO DISPONEN LOS ARTÍCULOS 115 FRACCIONES I, II Y IV DE LA CONSTITUCIÓN POLÍTICA DE LOS ESTADOS UNIDOS MEXICANOS, 102 Y 103 DE LA CONSTITUCIÓN POLÍTICA DEL ESTADO LIBRE Y SOBERANO DE PUEBLA Y 3 DE LA LEY ORGÁNICA MUNICIPAL.

• QUE, SON ATRIBUCIONES DE LOS AYUNTAMIENTOS DE CONFORMIDAD CON EL ARTÍCULO 78 EN SU FRACCIÓN I DE LA LEY ORGÁNICA MUNICIPAL EL CUMPLIR Y HACER CUMPLIR, EN LOS ASUNTOS DE SU COMPETENCIA, LAS LEYES, DECRETOS, Y DISPOSICIONES DE OBSERVANCIA GENERAL DE LA FEDERACIÓN Y DEL ESTADO, ASÍ COMO LOS ORDENAMIENTOS MUNICIPALES.

• QUE, LA LEY ORGÁNICA MUNICIPAL, EN SUS ARTÍCULOS 92 FRACCIONES I, III Y V, 94 Y 96 FRACCIÓN II, ESTABLECE COMO FACULTADES, OBLIGACIONES Y ATRIBUCIONES DE LOS REGIDORES EJERCER LA DEBIDA INSPECCIÓN Y VIGILANCIA EN LOS RAMOS A SU CARGO; EJERCER LAS FACULTADES DE DELIBERACIÓN Y DECISIÓN QUE COMPETAN AL

AYUNTAMIENTO, ASÍ COMO DICTAMINAR E INFORMAR SOBRE LOS ASUNTOS QUE LES SEAN ENCOMENDADOS POR EL CUERPO EDILICIO.

• QUE, ESTE AYUNTAMIENTO, ESTÁ COMPROMETIDO A GARANTIZAR LA TRANSPARENCIA DEL EJERCICIO DEL ERARIO, MEDIANTE SU RIGUROSA VIGILANCIA, EN BENEFICIO DE LA CREDIBILIDAD Y CONFIANZA SOCIAL, SUSTENTÁNDOSE EN LA LEGALIDAD, EFICIENCIA, EFICACIA Y ECONOMÍA.

• QUE, LA CONSTITUCIÓN POLÍTICA DEL ESTADO LIBRE Y SOBERANO DE PUEBLA EN SUS ARTÍCULOS 113 PÁRRAFO PRIMERO FRACCIONES I, II, IV Y V, Y 114 CONTEMPLA QUE LA AUDITORÍA SUPERIOR DEL ESTADO ES LA UNIDAD DE FISCALIZACIÓN, CONTROL Y EVALUACIÓN DEPENDIENTE DEL CONGRESO DEL ESTADO, CON AUTONOMÍA TÉCNICA Y DE GESTIÓN EN EL EJERCICIO DE SUS ATRIBUCIONES, ENTRE LAS QUE SE ENCUENTRAN LAS DE FISCALIZAR EN FORMA POSTERIOR LOS INGRESOS Y EGRESOS, CONTROL, ADMINISTRACIÓN, MANEJO, CUSTODIA Y APLICACIÓN DE FONDOS, BIENES Y RECURSOS DE LOS PODERES DEL ESTADO, AYUNTAMIENTOS Y EN GENERAL CUALQUIER PERSONA JURÍDICA QUE CUSTODIE BIENES O VALORES PÚBLICOS LO ANTERIOR CONFORME A LOS PRINCIPIOS DE POSTERIORIDAD, ANUALIDAD, LEGALIDAD, DEFINITIVIDAD, IMPARCIALIDAD Y CONFIABILIDAD; A TRAVÉS DEL ESTABLECIMIENTO Y DIFUSIÓN DE LAS NORMAS DE EVALUACIÓN DEL DESEMPEÑO Y DE AUDITORÍA PARA LA FISCALIZACIÓN DE LAS CUENTAS PÚBLICAS; ASÍ COMO FORMULAR LAS OBSERVACIONES Y RECOMENDACIONES QUE SOBRE EL PARTICULAR PROCEDAN, A LOS SUJETOS DE REVISIÓN, ASÍ COMO VERIFICAR EL CUMPLIMIENTO DE LOS OBJETIVOS CONTENIDOS EN LOS PLANES Y PROGRAMAS ESTABLECIDOS, EN LOS TÉRMINOS DE LAS LEYES RESPECTIVAS. DE ACUERDO CON ESTOS DISPOSITIVOS LEGALES, CORRESPONDE A LA AUDITORIA SUPERIOR DEL ESTADO LA REVISIÓN DE LA CUENTA PÚBLICA, MISMA QUE TENDRÁ POR OBJETO DETERMINAR LOS RESULTADOS DE LA GESTIÓN FINANCIERA, VERIFICAR SI SE HA ESTADO A LOS CRITERIOS SEÑALADOS EN EL PRESUPUESTO APROBADO CONFORME A LAS DISPOSICIONES APLICABLES, ASÍ COMO COMPROBAR EL CUMPLIMIENTO DE LOS OBJETIVOS CONTENIDOS EN LOS PLANES, PROGRAMAS Y SUBPROGRAMAS, SIENDO OBLIGACIÓN DE ESTE ÓRGANO FISCALIZADOR ENTREGAR AL CONGRESO DEL ESTADO EL INFORME DEL RESULTADO DE LA REVISIÓN DE LA CUENTA PÚBLICA. QUE. DE CONFORMIDAD CON LO QUE ESTABLECEN LOS ARTÍCULOS 1, 2, 4 FRACCIÓN VII, 6, 7, 27, 31 FRACCIÓN I, 33 FRACCIÓN I, 54 FRACCIÓN VIII DE LA LEY DE RENDICIÓN DE CUENTAS Y FISCALIZACIÓN SUPERIOR PARA EL ESTADO DE PUEBLA, SE LE ATRIBUYE A LA AUDITORIA SUPERIOR DEL ESTADO LA FUNCIÓN DE FISCALIZACIÓN SUPERIOR Y AL AYUNTAMIENTO EL CARÁCTER DE SUJETO DE REVISIÓN OBLIGADO, MISMO QUE DE ACUERDO CON LAS LEYES Y DEMÁS DISPOSICIONES ADMINISTRATIVAS Y REGLAMENTARIAS TIENE OBLIGACIÓN DE PRESENTAR SU CUENTA PÚBLICA.

•QUE DE CONFORMIDAD CON LO PREVISTO EN LOS ARTÍCULOS 4 FRACCIÓN IX DE LA LEY GENERAL DE CONTABILIDAD GUBERNAMENTAL, 4 FRACCIÓN VII DE LA LEY DE RENDICIÓN DE CUENTAS Y FISCALIZACIÓN SUPERIOR PARA EL ESTADO DE PUEBLA, LA CUENTA PÚBLICA ES EL

DOCUMENTO AL QUE SE REFIERE EL ARTÍCULO 74 FRACCIÓN VI DE LA CONSTITUCIÓN POLÍTICA DE LOS ESTADOS UNIDOS MEXICANOS Y LOS INFORMES CORRELATIVOS QUE CONFORME A LAS CONSTITUCIONES LOCALES RINDEN LOS ESTADOS Y LOS MUNICIPIOS, LA CUAL SE CONFORMA, ATENDIENDO A LA NATURALEZA DEL SUJETO DE REVISIÓN OBLIGADO, LO QUE PARA TAL EFECTO SEÑALÉ LA LEY GENERAL DE CONTABILIDAD GUBERNAMENTAL.

• QUE, LA CUENTA PÚBLICA DEL PERIODO CORRESPONDIENTE DEBE PRESENTARSE ANTE EL CONGRESO DEL ESTADO POR CONDUCTO DE LA AUDITORÍA SUPERIOR, A TRAVÉS DE SUS TITULARES DE LOS SUJETOS DE REVISIÓN OBLIGADOS A MÁS TARDAR EL ÚLTIMO DÍA HÁBIL DEL MES DE ABRIL DEL AÑO SIGUIENTE.

• QUE, LA LEY DE RENDICIÓN DE CUENTAS Y FISCALIZACIÓN SUPERIOR PARA EL ESTADO DE PUEBLA EN SU ARTÍCULO 31 FRACCIÓN I ESTABLECE QUE LA FISCALIZACIÓN SUPERIOR TIENE POR OBJETO REVISAR LA CUENTA PÚBLICA DEL ESTADO Y LA CORRESPONDIENTE A CADA MUNICIPIO PARA DETERMINAR LOS RESULTADOS DE LA GESTIÓN FINANCIERA, VERIFICAR SI SE AJUSTARON A LOS CRITERIOS SEÑALADOS EN LOS PRESUPUESTOS, CONFORME A LAS DISPOSICIONES APLICABLES, ASÍ COMO COMPROBAR EL CUMPLIMIENTO DE LAS METAS, OBJETIVOS CONTENIDOS EN LOS PLANES, PROGRAMAS Y SUBPROGRAMAS.

• QUE, LA LEY RENDICIÓN DE CUENTAS Y FISCALIZACIÓN SUPERIOR PARA EL ESTADO DE PUEBLA EN SU ARTÍCULO 33 FRACCIÓN I ESTABLECE QUE LA AUDITORÍA SUPERIOR TENDRÁ LA ATRIBUCIÓN DE RECIBIR DEL SUJETO DE REVISIÓN OBLIGADO, LAS CUENTAS PÚBLICAS Y LA DOCUMENTACIÓN COMPROBATORIA Y JUSTIFICATIVA DEL INGRESO Y DEL GASTO, SEGÚN CORRESPONDA.

• QUE, LA LEY ORGÁNICA MUNICIPAL EN SUS ARTÍCULOS 78 FRACCIÓN XII Y 91 FRACCIÓN LIV ESTABLECE LA FACULTAD DEL AYUNTAMIENTO DE REVISAR LA CUENTA PÚBLICA CORRESPONDIENTE AL EJERCICIO DEL PRESUPUESTO DE EGRESOS INMEDIATO ANTERIOR QUE DEBERÁ SER PRESENTADA POR EL PRESIDENTE MUNICIPAL PARA SU REMISIÓN A LA AUDITORÍA SUPERIOR DEL ESTADO EN LOS PLAZOS QUE SEÑALÉ LA LEGISLACIÓN APLICABLE.

• QUE, EN FUNCIÓN DE LO ANTERIOR LOS SUSCRITOS HEMOS TENIDO A LA VISTA TODA LA DOCUMENTACIÓN QUE COMPONE LA CUENTA PÚBLICA CORRESPONDIENTE AL PERÍODO DEL 01 DE ENERO AL 31 DE DICIEMBRE DEL EJERCICIO FISCAL 2025, LA CUAL SE HA PUESTO A NUESTRA DISPOSICIÓN, EN CADA SESIÓN DE ESTA COMISIÓN, DURANTE EL ANÁLISIS Y DISCUSIÓN DE LOS ESTADOS FINANCIEROS MENSUALES.

• QUE, PARA MENCIONAR EN FORMA ESPECÍFICA LA DOCUMENTACIÓN QUE INTEGRA LA CUENTA PÚBLICA CORRESPONDIENTE AL PERÍODO DEL 01 DE ENERO AL 31 DE DICIEMBRE DEL EJERCICIO FISCAL 2025, A CONTINUACIÓN, SE DETALLAN DE MANERA GENERAL, LOS REPORTES Y DOCUMENTACIÓN COMPROBATORIA: ESTADOS FINANCIEROS EMITIDOS CONFORME A LO ESTABLECIDO EN LOS ARTÍCULOS 46, 48 Y 52 DE LA LEY

TARÍA
TAMIENTO
EC., PUE.
- 2027

GENERAL DE CONTABILIDAD GUBERNAMENTAL; LA CUAL SE INTEGRA DE LA SIGUIENTE MANERA:

CUENTA PÚBLICA	**APARTADO 1**	MUNICIPIO	INFORMACIÓN CONTABLE
			INFORMACIÓN PRESUPUESTARIA
			INFORMACIÓN PROGRAMÁTICA
			FORMATOS DE LEY DE DISCIPLINA FINANCIERA
	APARTADO 2	SISTEMA OPERADOR	INFORMACIÓN CONTABLE
			INFORMACIÓN PRESUPUESTARIA
			INFORMACIÓN PROGRAMÁTICA
			FORMATOS DE LEY DE DISCIPLINA FINANCIERA
	APARTADO 3	ESTADOS FINANCIEROS CONSOLIDADOS	1. ESTADO DE SITUACIÓN FINANCIERA; 2. ESTADO DE ACTIVIDADES; 3. ESTADO DE VARIACIÓN DE LA HACIENDA PÚBLICA; 4. ESTADO DE CAMBIOS EN LA SITUACIÓN FINANCIERA, Y 5. ESTADO DE FLUJOS DE EFECTIVO.
	ANEXOS	A) RELACIÓN DE BIENES MUEBLES; B) RELACIÓN DE BIENES INMUEBLES; C) RELACIÓN DE CUENTAS BANCARIAS PRODUCTIVAS ESPECÍFICAS. D) RELACIÓN DE ESQUEMAS BURSÁTILES Y DE COBERTURAS FINANCIERAS. E) NORMA PARA ESTABLECER LA ESTRUCTURA DE INFORMACIÓN DEL FORMATO DEL EJERCICIO Y DESTINO DE GASTO FEDERALIZADO Y REINTEGROS, Y F) CÉDULAS DE CONSOLIDACIÓN.	

ARÍA
MIENTO
C, PUE.
2027

• QUE A TRAVÉS DE LA DOCUMENTACIÓN REVISADA PUDO CONSTATARSE QUE LAS ACCIONES, EN EL EJERCICIO DE LOS RECURSOS PÚBLICOS, HAN ALCANZADO LOS OBJETIVOS SOCIALES PROPUESTOS, CON APEGO A LA NORMATIVIDAD, CON EFICIENCIA, EFICACIA Y ECONOMÍA, A LA VEZ QUE SE HAN REALIZADO CON EL MÍNIMO DE RECURSOS Y DE TIEMPO DISPONIBLES, DE ACUERDO CON LOS PLANES Y PROGRAMAS CORRESPONDIENTES, DE MANERA ADECUADA Y OPORTUNA Y CON APEGO A LAS DISPOSICIONES LEGALES Y DE OPERACIÓN ADMINISTRATIVA.

• ASÍ MISMO, SE HA VERIFICADO QUE LA GESTIÓN FINANCIERA REALIZADA EN EL PERÍODO QUE VA, DEL 01 DE ENERO AL 31 DE DICIEMBRE DEL EJERCICIO FISCAL 2025, SE EFECTUÓ CONFORME A LAS DISPOSICIONES APLICABLES EN MATERIA DE SISTEMAS DE REGISTRO Y CONTABILIDAD GUBERNAMENTAL, CONTRATACIÓN DE SERVICIOS, OBRA PÚBLICA, ADQUISICIONES, ARRENDAMIENTOS, CONSERVACIÓN, USO, DESTINO,

AFECTACIÓN, ENAJENACIÓN Y BAJA DE BIENES, ALMACENES Y DEMÁS ACTIVOS Y RECURSOS MATERIALES, A LA VEZ QUE SE HA CONSTATADO EL CUMPLIMIENTO FINAL DE LOS OBJETIVOS Y METAS FIJADAS EN LOS PROGRAMAS DEL MUNICIPIO DE XICOTEPEC, PUEBLA.

• QUE LA CUENTA PÚBLICA QUE SE PRESENTA SE BASA EN TODA LA DOCUMENTACIÓN CONTABLE Y FINANCIERA QUE, A TRAVÉS DE LOS ESTADOS FINANCIEROS, QUE HA ENVIADO EL H. AYUNTAMIENTO DE XICOTEPEC DURANTE EL PERÍODO COMPRENDIDO DEL 01 DE ENERO AL 31 DE DICIEMBRE DEL EJERCICIO FISCAL 2025, PREVIAMENTE APROBADOS POR EL CABILDO, LA CUENTA PÚBLICA ENCUENTRA SOPORTE NUMÉRICO Y CONTABLE EN LOS CITADOS ESTADOS FINANCIEROS.

• QUE DADO QUE LA INFORMACIÓN CONTABLE Y FINANCIERA QUE EL MUNICIPIO DE XICOTEPEC PUEBLA REMITE A LA AUDITORÍA SUPERIOR DEL ESTADO CON MOTIVO DE SUS OBLIGACIONES EN SU CARÁCTER DE SUJETO DE REVISIÓN OBLIGADO TALES COMO LA CUENTA PÚBLICA COMPRENDIDA POR EL PERÍODO DEL 01 DE ENERO AL 31 DE DICIEMBRE DEL EJERCICIO FISCAL 2025, ALINEADA A LAS DISPOSICIONES DE LA LEY GENERAL DE CONTABILIDAD GUBERNAMENTAL Y QUE EL AYUNTAMIENTO EN PLENO APEGO A LA LEY, PONE A DISPOSICIÓN DE LA AUDITORÍA SUPERIOR DEL ESTADO, DESDE EL PRINCIPIO DEL EJERCICIO FISCAL 2025 TODAS LAS FACILIDADES Y REQUERIMIENTOS.

TARIA
TAMIENTO
EC. PUE.
- 2027

• QUE PARA EL EJERCICIO FISCAL 2025 EL HONORABLE CABILDO AUTORIZÓ UN PRESUPUESTO DE INGRESOS Y DE EGRESOS DE $317,595,510.82 (TRESCIENTOS DIECISIETE MILLONES QUINIENTOS NOVENTA Y CINCO MIL QUINIENTOS DIEZ PESOS 82/100 M.N.), CORRESPONDIENDO A LA TESORERÍA MUNICIPAL Y CONTRALORÍA MUNICIPAL, ESTABLECER LAS MEDIDAS NECESARIAS PARA CUMPLIR CON LOS OBJETIVOS ESTABLECIDOS EN EL PLAN MUNICIPAL DE DESARROLLO Y A SU VEZ, ESTABLECER POLÍTICAS DE MAYOR RECAUDACIÓN Y UN ADECUADO CONTROL DEL GASTO PARA TENER UN EQUILIBRIO FINANCIERO ENTRE EL GASTO, EL INGRESO Y LA DEUDA.

• QUE A PESAR DE LA SITUACIÓN QUE SE VIVE EN LA ACTUALIDAD, SE MANTUVO LA ESTRATEGIA PARA LOGRAR MANTENER FINANZAS ESTABLES, ESTABLECIÉNDOSE PROGRAMAS DE COBRO DE RECURSOS FISCALES, QUE PERMITIERON RECUPERAR ADEUDOS DE EJERCICIOS ANTERIORES Y A SU VEZ APOYAR A LA CIUDADANÍA CON PROGRAMAS DE DESCUENTOS, AUTORIZADOS POR EL H. CABILDO Y ASÍ PODER ENFRENTAR LOS COMPROMISOS POR SERVICIOS Y OBRAS PÚBLICAS CONTRATADOS.

• QUE DERIVADO DE LAS DIVERSAS ACTIVIDADES ESTABLECIDAS EN EL MANEJO Y CONTROL DE LOS PRESUPUESTOS DE INGRESOS Y EGRESOS DEL EJERCICIO 2025, FUERON REALIZADAS MODIFICACIONES PRESUPUESTALES CONSISTENTES EN TRASPASOS, RECLASIFICACIONES, RECLASIFICACIÓN DE FONDOS, REDUCCIONES, AMPLIACIONES, ETC., CONFORME A LA DISPONIBILIDAD DE LOS FONDOS.

• QUE DERIVADO DE LA INFORMACIÓN FINANCIERA GENERADA DURANTE EL EJERCICIO FISCAL 2025, SE ELABORARON LOS FORMATOS ANUALES

CONFORME A LA LEY DE DISCIPLINA FINANCIERA POR EL PERÍODO DEL 01 DE ENERO AL 31 DE DICIEMBRE DEL EJERCICIO FISCAL 2025.

EN MÉRITO DE LO ANTERIOR SE SOMETE A LA CONSIDERACIÓN DE ESTE HONORABLE CUERPO COLEGIADO LA APROBACIÓN DEL SIGUIENTE.

DICTAMEN

PRIMERO. - SE APRUEBA EN LO GENERAL Y EN LO PARTICULAR POR PARTE DE ESTE HONORABLE CABILDO, EN TÉRMINOS DEL CUERPO DEL PRESENTE DICTAMEN, LA CUENTA PÚBLICA POR CUANTO HACE AL PERÍODO COMPRENDIDO DEL 01 DE ENERO AL 31 DE DICIEMBRE DEL EJERCICIO FISCAL 2025.

SEGUNDO. - SE APRUEBAN LOS MOVIMIENTOS PRESUPUESTALES EFECTUADOS DURANTE EL EJERCICIO DE LA PRESENTE CUENTA PÚBLICA, LLÁMENSE TRASPASOS, REDUCCIONES E INCREMENTOS.

TERCERO. - SE APRUEBAN LOS REPORTES ANUALES ELABORADOS CONFORME A LA LEY DE DISCIPLINA FINANCIERA POR EL PERÍODO DEL 01 DE ENERO AL 31 DE DICIEMBRE DEL EJERCICIO FISCAL 2025.

CUARTO. - SE AUTORIZA AL PRESIDENTE MUNICIPAL CONSTITUCIONAL POR CONDUCTO DE LA TESORERÍA MUNICIPAL PARA QUE REMITA A LA AUDITORIA SUPERIOR DEL ESTADO DE PUEBLA LA DOCUMENTACIÓN QUE INTEGRA LA CUENTA PÚBLICA, CONFORME A LO ESTABLECIDO EN LA LEY GENERAL DE CONTABILIDAD GUBERNAMENTAL Y DEMÁS NORMATIVIDAD APLICABLE, PARA LOS EFECTOS QUE RESULTEN PROCEDENTES, ASÍ COMO LOS REPORTES ANUALES DE DISCIPLINA FINANCIERA ELABORADOS CONFORME A LA LEY DE DISCIPLINA FINANCIERA.

UNA VEZ EXPUESTO ESTE PUNTO, EN USO DE LA VOZ, EL SECRETARIO DEL AYUNTAMIENTO, C. JOSÉ DOMINGO SANTOS VARGAS, CON FUNDAMENTO EN EL ARTÍCULO 92 FRACCIÓN III DE LA LEY ORGÁNICA MUNICIPAL, DISPONE EL USO DE LA PALABRA PARA LOS MIEMBROS DE ESTE CABILDO, EN PLENO USO DE SUS DERECHOS, A LO QUE TODOS DECLINARON EL USO DE LA VOZ ANTE ESTA PROPUESTA.

EL SECRETARIO DEL AYUNTAMIENTO MENCIONA: TODOS LOS MIEMBROS DE ESTE HONORABLE CABILDO DECLINARON EL USO DE LA VOZ, POR LO QUE SE SOMETE A VOTACIÓN, QUIENES ESTÉN A FAVOR DE LA PROPUESTA, SÍRVANSE A MANIFESTARLO LEVANTANDO LA MANO.

UNA VEZ REALIZADA LA VOTACIÓN, EN TÉRMINOS DE LO DISPUESTO EN EL ARTÍCULO 77 DE LA LEY ORGÁNICA MUNICIPAL LA PROPUESTA DE LECTURA, ANÁLISIS, DISCUSIÓN Y EN SU CASO APROBACIÓN DEL DICTAMEN QUE PRESENTA LA REGIDORA INTEGRANTE DE LA COMISIÓN DE HACIENDA PÚBLICA Y PATRIMONIO MEDIANTE EL CUAL SE APRUEBA LA **CUENTA PÚBLICA CONSOLIDADA DEL MUNICIPIO DE XICOTEPEC, PUEBLA CORRESPONDIENTE AL PERÍODO COMPRENDIDO DEL 01 DE ENERO AL 31 DE DICIEMBRE DEL EJERCICIO FISCAL 2025**, RESULTÓ **APROBADA POR**

UNANIMIDAD, CON TRECE VOTOS A FAVOR, CERO VOTOS EN CONTRA, Y CERO ABSTENCIONES. A LO QUE EL SECRETARIO DEL AYUNTAMIENTO MENCIONA: **LES INFORMO SR. PRESIDENTE, MIEMBROS DEL CABILDO, QUE SEGÚN LO OBSERVADO SE APROBÓ POR UNANIMIDAD ESTE PUNTO DEL ORDEN DEL DÍA.**

QUINTO PUNTO DEL ORDEN DEL DÍA. CLAUSURA DE LA SESIÓN.

NO HABIENDO OTRO PUNTO QUE TRATAR, LE SOLICITAMOS AL C. PRESIDENTE CARLOS BARRAGÁN AMADOR, CLAUSURE LA PRESENTE SESIÓN POR LO QUE SE SOLICITA A LAS Y LOS PRESENTES PONERSE DE PIE.

SIENDO LAS DIEZ HORAS CON TREINTA Y CUATRO MINUTOS DEL MISMO DÍA, Y NO HABIENDO OTRO ASUNTO QUE TRATAR, SE DA POR TERMINADA LA PRESENTE SESIÓN DE CABILDO, CON LOS RESULTADOS QUE DE LA MISMA SE DESPRENDEN, FIRMANDO AL MARGEN Y AL CALCE LOS QUE EN ELLA INTERVINIERON, PARA LOS FINES LEGALES A QUE HAYA LUGAR. EL SECRETARIO DEL AYUNTAMIENTO, QUIEN ACTÚA Y DA FE.

CIUDADANO, CARLOS BARRAGÁN AMADOR
PRESIDENTE MUNICIPAL DE XICOTEPEC, PUEBLA.

CIUDADANA, HILDA GUADALUPE PARDO JUAREZ
REGIDORA DE GOBERNACIÓN, SEGURIDAD PÚBLICA, PROTECCIÓN CIVIL, Y ATENCIÓN A MIGRANTES

CIUDADANO, JUAN MIGUEL VALDERRÁBANO GARRIDO
REGIDOR DE PATRIMONIO Y HACIENDA PÚBLICA MUNICIPAL.

CIUDADANO, ARTURO SOTO SALAS
REGIDOR DE DESARROLLO URBANO, OBRAS Y SERVICIOS PÚBLICOS.

CIUDADANA, PAULINA IVETTE CUEVAS ORTEGA
REGIDORA DE JUVENTUD, ECOLOGÍA Y MEDIO AMBIENTE.

CIUDADANO, SALVADOR ANÍBAL ESCAMILLA HERNÁNDEZ.
REGIDOR DE INDUSTRIA Y COMERCIO.

CIUDADANO ROBERTO ROJAS GONZÁLEZ
REGIDOR DE AGRICULTURA Y GANADERÍA.

CIUDADANA, MARÍA ELENA SÁNCHEZ CHÁVEZ
REGIDORA DE SALUD, IGUALDAD DE GÉNERO, PREVENCIÓN, ATENCIÓN Y ERRADICACIÓN DE VIOLENCIA CONTRA LAS MUJERES

CIUDADANO CARLOS JOSÉ VALDERRÁBANO TOLENTINO
REGIDOR DE EDUCACIÓN PÚBLICA Y ACTIVIDADES DEPORTIVAS.

CIUDADANA, LETICIA CRUZ REBOLLO
REGIDORA DE CULTURA, GRUPOS VULNERABLES Y PERSONAS CON DISCAPACIDAD.

CIUDADANA, NOELIA ARROYO ESPINOZA
REGIDORA DE TURISMO

CIUDADANA, ZURISADAY SÁNCHEZ ARROYO
REGIDORA DE BIENESTAR Y DESARROLLO RURAL.

CIUDADANA, SILVIANA RIVERA HERNÁNDEZ
SÍNDICO MUNICIPAL

CIUDADANO, JOSÉ DOMINGO SANTOS VARGAS

SECRETARIO DEL AYUNTAMIENTO

EL C. JOSÉ DOMINGO SANTOS VARGAS, SECRETARIO DEL AYUNTAMIENTO DEL MUNICIPIO DE XICOTEPEC, PUEBLA, CON FUNDAMENTO EN EL ARTÍCULO 135 Y 138 FRACCIÓN VII DE LA LEY ORGÁNICA MUNICIPAL.----------

----------**C E R T I F I C A**----------

QUE LA PRESENTE FOTOCOPIA INTEGRADA POR TRECE FOJAS ÚTILES, CONCUERDA CON EL DOCUMENTO ORIGINAL QUE OBRA EN EL ARCHIVO DE ESTE H. AYUNTAMIENTO, LA CUAL TUVE A LA VISTA Y COTEJÉ. SE HACE LA PRESENTE CERTIFICACIÓN A LOS VEINTITRES DÍAS DEL MES DE ABRIL DE DOS MIL VEINTISÉIS.

SECRETARIO DEL AYUNTAMIENTO
DE XICOTEPEC, PUEBLA.

SECRETARÍA
DEL AYUNTAMIENTO
2024 - 2027

LIC. JOSÉ DOMINGO SANTOS VARGAS.

MUNICIPIO DE XICOTEPEC PUEBLA

CUENTA PÚBLICA CONSOLIDADA 2025

H. AYUNTAMIENTO DE XICOTEPEC, PUEBLA

2024-2025

Unidos y Transformando Xicotepec

GOBIERNO MUNICIPAL

2024-2027

PRESENTACIÓN

Con el fin de cumplir con las disposiciones en materia de rendición de cuentas y fiscalización establecidas en los artículos 27 de la Ley de Rendición de Cuentas y Fiscalización Superior del Estado de Puebla y 55 de la Ley de General de Contabilidad Gubernamental, se presenta ante el H. Congreso del Estado de Puebla por conducto de la Auditoria Superior, la Cuenta Pública del Ejercicio Fiscal 2025.

La Cuenta Pública del Ejercicio Fiscal 2025 está integrada por 3 apartados y anexos, en los que se concentra la información contable, presupuestal, programática, con la desagregación que indica el artículo 46 de la Ley General de Contabilidad Gubernamental; relación de bienes muebles e inmuebles, relación de las cuentas bancarias productivas específicas, en las cuales se depositaron los recursos federales transferidos, la información respecto al ejercicio y destino del gasto federalizado, así como respecto al reintegro de los recursos federales no devengados por las entidades federativas, municipios y demarcaciones territoriales de la Ciudad de México; esto con fundamento en los artículos 23, 69 y 81 de la Ley General de Contabilidad Gubernamental:

- **Apartado 1:** Ayuntamiento Municipal con clave 2601 Municipio de Xicotepec Puebla.
- **Apartado 2:** Sector Paramunicipal con clave 92601 Sistema Operador de los Servicios de Agua Potable y Alcantarillado del Municipio de Xicotepec de Juárez, Pue.; ambas claves otorgadas por la Auditoria Superior del Estado de Puebla.
- **Estados Financieros Consolidados.**
- **Anexos.**

Es importante señalar que esta Cuenta Pública está estructurada como lo establece el Acuerdo por el que se armoniza la estructura de las cuentas públicas, publicado en el Diario Oficial de la Federación el 30 de diciembre de 2013, con última reforma de fecha 29 de febrero de 2016.

CUENTA PÚBLICA 2025

2601 MUNICIPIO DE XICOTEPEC PUEBLA

APARTADO 1

En el siguiente Apartado 1: Presentamos la información contable, presupuestal y programática del Municipio de Xicotepec Puebla con la desagregación que indica el artículo 46 de la Ley General de Contabilidad Gubernamental.

I. Información contable:

a) Estado de actividades;

b) Estado de situación financiera;

c) Estado de variación en la hacienda pública;

d) Estado de cambios en la situación financiera;

e) Estado de flujos de efectivo;

f) Informes sobre pasivos contingentes;

g) Notas a los estados financieros;

h) Estado analítico del activo, e

i) Estado analítico de la deuda y otros pasivos, del cual se derivarán las clasificaciones siguientes:

1. Corto y largo plazo, así como por su origen en interna y externa;

2. Fuentes de financiamiento;

3. Por moneda de contratación, y

4. Por país acreedor;

II. Información presupuestaria:

a) Estado analítico de ingresos;

b) Estado analítico del ejercicio del presupuesto de egresos del que se derivarán las clasificaciones siguientes:

1. Administrativa;

2. Económica;

3. Por objeto del gasto, y

4. Funcional;

c) Endeudamiento neto, financiamiento menos amortización, del que derivará la clasificación por su origen en interno y externo;

d) Intereses de la deuda, y

e) Un flujo de fondos que resuma todas las operaciones;

III. Información programática:

a) Gasto por categoría programática;

b) Programas y proyectos de inversión;

c) Indicadores de resultados, y

d) Indicadores de Postura Fiscal.

INFORMACIÓN CONTABLE.

MUNICIPIO DE XICOTEPEC PUEBLA

CUENTA PÚBLICA 2025
ESTADO DE ACTIVIDADES
Del 1 de Enero al 31 de Diciembre de 2025
(Cifras en pesos)

	2025	2024
INGRESOS Y OTROS BENEFICIOS		
INGRESOS DE GESTIÓN	52,607,607.82	27,206,547.55
IMPUESTOS	9,224,651.00	6,198,718.00
CUOTAS Y APORTACIONES DE SEGURIDAD SOCIAL	0.00	0.00
CONTRIBUCIONES DE MEJORAS	0.00	0.00
DERECHOS	38,996,008.56	18,072,247.38
PRODUCTOS DE TIPO CORRIENTE	2,390,878.74	1,733,304.93
APROVECHAMIENTOS DE TIPO CORRIENTE	1,996,069.52	1,202,277.24
INGRESOS POR VENTA DE BIENES Y PRESTACIÓN DE SERVICIOS	0.00	0.00
PART,APORT,CONV,INCENT. DERIV. D/COLAB.FISCAL, F. DIST. DE APORT,TRANSF, ASIG, SUBS Y SUBV Y P Y JUB	310,587,096.92	329,396,246.73
PART,APORT,CONV,INCENT. DERIV. D/COLAB.FISCAL, F. DIST. DE APORT	310,587,096.92	329,396,246.73
TRANSFERENCIAS, ASIGNACIONES, SUBSIDIOS Y SUBVENCIONES Y PENSIONES Y JUBILACIONES	0.00	0.00
OTROS INGRESOS Y BENEFICIOS	0.00	0.00
INGRESOS FINANCIEROS	0.00	0.00
INCREMENTO POR VARIACIÓN DE INVENTARIOS	0.00	0.00
DISMINUCIÓN DEL EXCESO DE ESTIMACIONES POR PÉRDIDA O DETERIORO U OBSOLESCENCIA	0.00	0.00
DISMINUCIÓN DEL EXCESO DE PROVISIONES	0.00	0.00
OTROS INGRESOS Y BENEFICIOS VARIOS	0.00	0.00
TOTAL DE INGRESOS Y OTROS BENEFICIOS	363,194,704.74	356,602,794.28
GASTOS Y OTRAS PÉRDIDAS		
GASTOS DE FUNCIONAMIENTO	205,112,898.58	178,490,982.61
SERVICIOS PERSONALES	77,950,073.00	62,710,625.86
MATERIALES Y SUMINISTROS	39,214,521.47	38,660,168.43
SERVICIOS GENERALES	87,948,304.11	77,120,188.32
TRANSFERENCIAS, ASIGNACIONES, SUBSIDIOS Y OTRAS AYUDAS	16,985,304.81	17,586,535.73
TRANSFERENCIAS INTERNAS Y ASIGNACIONES AL SECTOR PÚBLICO	0.00	0.00
TRANSFERENCIAS AL RESTO DEL SECTOR PÚBLICO	2,294,088.16	1,459,318.54
SUBSIDIOS Y SUBVENCIONES	1,261,013.00	525,793.00
AYUDAS SOCIALES	11,710,861.55	13,448,264.79
PENSIONES Y JUBILACIONES	1,682,655.20	1,733,159.40
TRANSFERENCIAS A FIDEICOMISOS, MANDATOS Y CONTRATOS ANÁLOGOS	0.00	0.00
TRANSFERENCIAS A LA SEGURIDAD SOCIAL	0.00	0.00
DONATIVOS	36,686.90	420,000.00
TRANSFERENCIAS AL EXTERIOR	0.00	0.00
PARTICIPACIONES Y APORTACIONES	4,135,197.05	15,285,343.30
PARTICIPACIONES	0.00	0.00
APORTACIONES	0.00	0.00
CONVENIOS	4,135,197.05	15,285,343.30
INTERESES, COMISIONES Y OTROS GASTOS DE LA DEUDA PÚBLICA	1,959,575.87	3,619,136.58

MUNICIPIO DE XICOTEPEC PUEBLA

CUENTA PÚBLICA 2025
ESTADO DE ACTIVIDADES
Del 1 de Enero al 31 de Diciembre de 2025
(Cifras en pesos)

	2025	2024
INTERESES DE LA DEUDA PÚBLICA	1,959,575.87	3,619,136.58
COMISIONES DE LA DEUDA PÚBLICA	0.00	0.00
GASTOS DE LA DEUDA PÚBLICA	0.00	0.00
COSTO POR COBERTURAS	0.00	0.00
APOYOS FINANCIEROS	0.00	0.00
OTROS GASTOS Y PÉRDIDAS EXTRAORDINARIAS	6,270,598.95	7,375,361.59
ESTIMACIONES, DEPRECIACIONES, DETERIOROS, OBSOLESCENCIAS Y AMORTIZACIONES	6,270,598.95	7,375,361.59
PROVISIONES	0.00	0.00
DISMINUCIONES DE INVENTARIOS	0.00	0.00
AUMENTO POR INSUFICIENCIA DE ESTIMACIONES POR PÉRDIDA O DETERIORO U OBSOLESCENCIA	0.00	0.00
AUMENTO POR INSUFICIENCIA DE PROVISIONES	0.00	0.00
OTROS GASTOS	0.00	0.00
INVERSIÓN PÚBLICA	18,751,794.15	95,021,827.77
INVERSIÓN PÚBLICA NO CAPITALIZABLE	18,751,794.15	95,021,827.77
TOTAL DE GASTOS Y OTRAS PÉRDIDAS	253,215,369.41	317,379,187.58
RESULTADO DEL EJERCICIO (AHORRO/DESAHORRO)	109,979,335.33	39,223,606.70

Bajo protesta de decir verdad declaramos que los Estados Financieros y sus notas, son razonablemente correctos y son responsabilidad del emisor.

PRESIDENCIA MUNICIPAL XICOTEPEC, PUE 2024 - 2027

TESORERIA MUNICIPAL XICOTEPEC, PUE. 2024 - 2027

LIC. CARLOS BARRAGAN AMADOR.
PRESIDENTE MUNICIPAL CONSTITUCIONAL

C.P.A. ALFONSO OLMOS QUIROZ.
TESORERO MUNICIPAL.

SECRETARIA DEL AYUNTAMIENTO XICOTEPEC, PUE 2024 - 2027

CONTRALORIA MUNICIPAL XICOTEPEC, PUE. 2024 - 2027

LIC. JOSÉ DOMINGO SANTOS VARGAS
SECRETARIO DEL AYUNTAMIENTO

C.P. ALEJANDRO MONTIEL ROSAS
CONTRALOR MUNICIPAL.

MUNICIPIO DE XICOTEPEC PUEBLA

CUENTA PÚBLICA 2025
ESTADO DE SITUACIÓN FINANCIERA
Al 31 de Diciembre de 2025
(Cifras en pesos)

ACTIVO	2025	2024
ACTIVO CIRCULANTE		
EFECTIVO Y EQUIVALENTES	54,555,989.91	46,751,639.72
DERECHOS A RECIBIR EFECTIVO O EQUIVALENTES	1,762,932.07	362,178.77
DERECHOS A RECIBIR BIENES O SERVICIOS	89,251.70	0.00
INVENTARIOS	0.00	0.00
ALMACENES	0.00	0.00
ESTIMACIÓN POR PÉRDIDAS O DETERIORO DE ACTIVOS CIRCULANTES	0.00	0.00
OTROS ACTIVOS CIRCULANTES	0.00	0.00
TOTAL DE ACTIVOS CIRCULANTES	56,408,173.68	47,113,818.49
ACTIVO NO CIRCULANTE		
INVERSIONES FINANCIERAS A LARGO PLAZO	0.00	0.00
DERECHOS A RECIBIR EFECTIVO O EQUIVALENTES A LARGO PLAZO	0.00	0.00
BIENES INMUEBLES, INFRAESTRUCTURA Y CONSTRUCCIONES EN PROCESO	226,666,216.65	181,265,931.91
BIENES MUEBLES	53,820,931.13	37,696,965.14
ACTIVOS INTANGIBLES	0.00	0.00
DEPRECIACIÓN, DETERIORO Y AMORTIZACIÓN ACUMULADA DE BIENES	-33,787,450.51	-27,516,851.56
ACTIVOS DIFERIDOS	0.00	0.00
ESTIMACIÓN POR PÉRDIDA O DETERIORO DE ACTIVOS NO CIRCULANTES	0.00	0.00
OTROS ACTIVOS NO CIRCULANTES	0.00	0.00
TOTAL DE ACTIVOS NO CIRCULANTES	246,699,697.27	191,446,045.49

PASIVO	2025	2024
PASIVO CIRCULANTE		
CUENTAS POR PAGAR A CORTO PLAZO	50,205,143.02	35,803,571.08
DOCUMENTOS POR PAGAR A CORTO PLAZO	0.00	0.00
PORCIÓN A CORTO PLAZO DE LA DEUDA PÚBLICA A LARGO PLAZO	452,250.00	513,436.00
TÍTULOS Y VALORES A CORTO PLAZO	0.00	0.00
PASIVOS DIFERIDOS A CORTO PLAZO	0.00	0.00
FONDOS Y BIENES DE TERCEROS EN GARANTÍA Y/O ADMINISTRACIÓN A CORTO PLAZO	0.00	0.00
PROVISIONES A CORTO PLAZO	0.00	0.00
OTROS PASIVOS A CORTO PLAZO	0.00	0.00
TOTAL DE PASIVOS CIRCULANTES	50,657,393.02	36,317,007.08
PASIVO NO CIRCULANTE		
CUENTAS POR PAGAR A LARGO PLAZO	0.00	0.00
DOCUMENTOS POR PAGAR A LARGO PLAZO	0.00	0.00
DEUDA PÚBLICA A LARGO PLAZO	14,621,441.00	20,391,554.00
PASIVOS DIFERIDOS A LARGO PLAZO	0.00	0.00
FONDOS Y BIENES DE TERCEROS EN GARANTÍA Y/O ADMINISTRACIÓN A LARGO PLAZO	0.00	0.00
PROVISIONES A LARGO PLAZO	0.00	0.00
TOTAL DE PASIVOS NO CIRCULANTES	14,621,441.00	20,391,554.00
TOTAL DEL PASIVO.....	65,278,834.02	56,708,561.08
HACIENDA PÚBLICA / PATRIMONIO		
HACIENDA PÚBLICA/PATRIMONIO CONTRIBUIDO	5,896,440.79	5,896,433.79
APORTACIONES	5,896,433.79	5,896,433.79
DONACIONES DE CAPITAL	7.00	0.00
ACTUALIZACIÓN DE LA HACIENDA PÚBLICA/PATRIMONIO	0.00	0.00

MUNICIPIO DE XICOTEPEC PUEBLA

CUENTA PÚBLICA 2025
ESTADO DE SITUACIÓN FINANCIERA
Al 31 de Diciembre de 2025
(Cifras en pesos)

	2025	2024
TOTAL DEL ACTIVO.....	303,107,870.95	238,559,863.98

	2025	2024
HACIENDA PÚBLICA/PATRIMONIO GENERADO	231,932,596.14	175,954,869.11
RESULTADO DEL EJERCICIO (AHORRO/DESAHORRO)	109,979,335.33	39,223,606.70
RESULTADOS DE EJERCICIOS ANTERIORES	121,953,260.81	136,731,262.41
REVALÚOS	0.00	0.00
RESERVAS	0.00	0.00
RECTIFICACIONES DE RESULTADOS DE EJERCICIOS ANTERIORES	0.00	0.00
EXCESO O INSUFICIENCIA EN LA ACTUALIZACIÓN DE LA HACIENDA PÚBLICA/PATRIMONIO	0.00	0.00
RESULTADO POR POSICIÓN MONETARIA	0.00	0.00
RESULTADO POR TENENCIA DE ACTIVOS NO MONETARIOS	0.00	0.00
TOTAL HACIENDA PÚBLICA/PATRIMONIO.....	237,829,036.93	181,851,302.90
TOTAL DEL PASIVO Y HACIENDA PÚBLICA/PATRIMONIO...	303,107,870.95	238,559,863.98

Bajo protesta de decir verdad declaramos que los Estados Financieros y sus notas, son razonablemente correctos y son responsabilidad del emisor.

LIC. CARLOS BARRAGAN AMADOR.
PRESIDENTE MUNICIPAL CONSTITUCIONAL

C.P.A. ALFONSO LIMOS QUIROZ.
TESORERO MUNICIPAL.

LIC. JOSÉ DOMINGO SANTOS VARGAS.
SECRETARIO DEL AYUNTAMIENTO.

C.P. ALEJANDRO MONTIEL ROSAS.
CONTRALOR MUNICIPAL.

PRESIDENCIA MUNICIPAL XICOTEPEC, PUE. 2024 - 2027

TESORERIA MUNICIPAL XICOTEPEC. PUE 2024 - 2027

SECRETARÍA DEL AYUNTAMIENTO XICOTEPEC, PUE. 2024 - 2027

CONTRALORIA MUNICIPAL XICOTEPEC, PUE. 2024 - 2027

MUNICIPIO DE XICOTEPEC PUEBLA

CUENTA PÚBLICA 2025
ESTADO DE VARIACIÓN EN LA HACIENDA PÚBLICA
Del 1 de Enero al 31 de Diciembre de 2025
(Cifras en pesos)

Concepto	Hacienda Pública/ Patrimonio Contribuído	Hacienda Pública/ Patrimonio Generado de Ejercicios Ant.	Hacienda Pública/ Patrimonio Generado del Ejercicio	Exceso o Insuficiencia en la Actualización de la Hacienda Pública / Patrimonio /	TOTAL
Hacienda Pública / Patrimonio Contribuido Neto 2024	5,896,433.79				5,896,433.79
Aportaciones	5,896,433.79				5,896,433.79
Donaciones de Capital	0.00				0.00
Actualización de la Hacienda Pública/Patrimonio	0.00				0.00
Hacienda Pública / Patrimonio Generado Neto 2024		136,731,262.41	39,223,606.70		175,954,869.11
Resultado del Ejercicio (Ahorro/Desahorro)			39,223,606.70		39,223,606.70
Resultados de Ejercicios Anteriores		136,731,262.41			136,731,262.41
Revalúos		0.00			0.00
Reservas		0.00			0.00
Rectificaciones de Resultados de Ejercicios Anteriores		0.00			0.00
Exceso o Insuficiencia en la Actualización de la Hacienda Pública/Patrimonio Neto 2024				0.00	0.00
Resultado por Posición Monetaria				0.00	0.00
Resultado por Tenencia de Activos no Monetarios				0.00	0.00
Hacienda Pública / Patrimonio Neto Final 2024	5,896,433.79	136,731,262.41	39,223,606.70	0.00	181,851,302.90
Cambios en la Hacienda Pública / Patrimonio Contribuido Neto 2025	7.00				7.00
Aportaciones	0.00				0.00
Donaciones de Capital	7.00				7.00
Actualización de la Hacienda Pública/Patrimonio	0.00				0.00

MUNICIPIO DE XICOTEPEC PUEBLA

CUENTA PÚBLICA 2025
ESTADO DE VARIACIÓN EN LA HACIENDA PÚBLICA
Del 1 de Enero al 31 de Diciembre de 2025
(Cifras en pesos)

Variaciones de la Hacienda Pública / Patrimonio Generado Neto 2025		-14,778,001.60	70,755,728.63		55,977,727.03
Resultado del Ejercicio (Ahorro/Desahorro)			109,979,335.33		109,979,335.33
Resultados de Ejercicios Anteriores		-14,778,001.60	-39,223,606.70		-54,001,608.30
Revalúos			0.00		0.00
Reservas			0.00		0.00
Rectificaciones de Resultados de Ejercicios Anteriores			0.00		0.00
Cambios en el Exceso o Insuficiencia en la Actualización de la Hacienda Pública/Patrimonio Neto 2025				0.00	0.00
Resultado por Posición Monetaria				0.00	0.00
Resultado por Tenencia de Activos no Monetarios				0.00	0.00
Hacienda Pública / Patrimonio Neto Final 2025	5,896,440.79	121,953,260.81	109,979,335.33	0.00	237,829,036.93

Bajo protesta de decir verdad declaramos que los Estados Financieros y sus notas, son razonablemente correctos y son responsabilidad del emisor.

LIC. CARLOS BARRAGAN AMADOR.
PRESIDENTE MUNICIPAL CONSTITUCIONAL

C.P.A. ALFONSO OLMOS QUIROZ.
TESORERO MUNICIPAL.

LIC. JOSÉ DOMINGO SANTOS VARGAS.
SECRETARIO DEL AYUNTAMIENTO.

C.P. ALEJANDRO MONTIEL ROSAS.
CONTRALOR MUNICIPAL.

PRESIDENCIA MUNICIPAL XICOTEPEC, PUE. 2024 - 2027

TESORERÍA MUNICIPAL XICOTEPEC, PUE. 2024 - 2027

SECRETARÍA DEL AYUNTAMIENTO XICOTEPEC, PUE 2024 - 2027

CONTRALORÍA MUNICIPAL XICOTEPEC, PUE. 2024 - 2027

MUNICIPIO DE XICOTEPEC PUEBLA

CUENTA PÚBLICA 2025
ESTADO DE CAMBIOS EN LA SITUACIÓN FINANCIERA
Del 1 de Enero al 31 de Diciembre de 2025
(Cifras en pesos)

	Origen	Aplicación
ACTIVO	-	64,548,006.97
ACTIVO CIRCULANTE	-	9,294,355.19
EFECTIVO Y EQUIVALENTES	-	7,804,350.19
DERECHOS A RECIBIR EFECTIVO O EQUIVALENTES	-	1,400,753.30
DERECHOS A RECIBIR BIENES O SERVICIOS	-	89,251.70
INVENTARIOS	-	-
ALMACENES	-	-
ESTIMACIÓN POR PÉRDIDAS O DETERIORO DE ACTIVOS CIRCULANTES	-	-
OTROS ACTIVOS CIRCULANTES	-	-
ACTIVO NO CIRCULANTE	-	55,253,651.78
INVERSIONES FINANCIERAS A LARGO PLAZO	-	-
DERECHOS A RECIBIR EFECTIVO O EQUIVALENTES A LARGO PLAZO	-	-
BIENES INMUEBLES, INFRAESTRUCTURA Y CONSTRUCCIONES EN PROCESO	-	45,400,284.74
BIENES MUEBLES	-	16,123,965.99
ACTIVOS INTANGIBLES	-	-
DEPRECIACIÓN, DETERIORO Y AMORTIZACIÓN ACUMULADA DE BIENES	6,270,598.95	-
ACTIVOS DIFERIDOS	-	-
ESTIMACIÓN POR PÉRDIDA O DETERIORO DE ACTIVOS NO CIRCULANTES	-	-
OTROS ACTIVOS NO CIRCULANTES	-	-
PASIVO	8,570,272.94	-
PASIVO CIRCULANTE	14,340,385.94	-
CUENTAS POR PAGAR A CORTO PLAZO	14,401,571.94	-
DOCUMENTOS POR PAGAR A CORTO PLAZO	-	-
PORCIÓN A CORTO PLAZO DE LA DEUDA PÚBLICA A LARGO PLAZO	-	61,186.00
TÍTULOS Y VALORES A CORTO PLAZO	-	-
PASIVOS DIFERIDOS A CORTO PLAZO	-	-
FONDOS Y BIENES DE TERCEROS EN GARANTÍA Y/O ADMINISTRACIÓN A CORTO PLAZO	-	-
PROVISIONES A CORTO PLAZO	-	-
OTROS PASIVOS A CORTO PLAZO	-	-
PASIVO NO CIRCULANTE	-	5,770,113.00
CUENTAS POR PAGAR A LARGO PLAZO	-	-
DOCUMENTOS POR PAGAR A LARGO PLAZO	-	-
DEUDA PÚBLICA A LARGO PLAZO	-	5,770,113.00
PASIVOS DIFERIDOS A LARGO PLAZO	-	-
FONDOS Y BIENES DE TERCEROS EN GARANTÍA Y/O ADMINISTRACIÓN A LARGO PLAZO	-	-
PROVISIONES A LARGO PLAZO	-	-
HACIENDA PÚBLICA/PATRIMONIO	55,977,734.03	-

MUNICIPIO DE XICOTEPEC PUEBLA

CUENTA PÚBLICA 2025
ESTADO DE CAMBIOS EN LA SITUACIÓN FINANCIERA
Del 1 de Enero al 31 de Diciembre de 2025
(Cifras en pesos)

	Origen	Aplicación
HACIENDA PÚBLICA/PATRIMONIO CONTRIBUIDO	7.00	-
APORTACIONES	-	-
DONACIONES DE CAPITAL	7.00	-
ACTUALIZACIÓN DE LA HACIENDA PÚBLICA/PATRIMONIO	-	-
HACIENDA PÚBLICA/PATRIMONIO GENERADO	55,977,727.03	-
RESULTADO DEL EJERCICIO (AHORRO/DESAHORRO)	70,755,728.63	-
RESULTADOS DE EJERCICIOS ANTERIORES	-	14,778,001.60
REVALÚOS	-	-
RESERVAS	-	-
RECTIFICACIONES DE RESULTADOS DE EJERCICIOS ANTERIORES	-	-
EXCESO O INSUFICIENCIA EN LA ACTUALIZACIÓN DE LA HACIENDA PÚBLICA/PATRIMONIO	-	-
RESULTADO POR POSICIÓN MONETARIA	-	-
RESULTADO POR TENENCIA DE ACTIVOS NO MONETARIOS	-	-

Bajo protesta de decir verdad declaramos que los Estados Financieros y sus notas, son razonablemente correctos y son responsabilidad del emisor.

LIC. CARLOS BARRAGAN AMADOR.
PRESIDENTE MUNICIPAL CONSTITUCIONAL

C.P.A. ALFONSO OLMOS QUIROZ.
TESORERO MUNICIPAL.

LIC. JOSÉ DOMINGO SANTOS VARGAS.
SECRETARIO DEL AYUNTAMIENTO.

C.P. ALEJANDRO MONTIEL ROSAS.
CONTRALOR MUNICIPAL.

PRESIDENCIA MUNICIPAL XICOTEPEC, PUE. 2024 - 2027

TESORERIA MUNICIPAL XICOTEPEC, PUE. 2024 - 2027

SECRETARIA DEL AYUNTAMIENTO XICOTEPEC, PUE. 2024 - 2027

CONTRALORIA MUNICIPAL XICOTEPEC, PUE. 2024 - 2027

MUNICIPIO DE XICOTEPEC PUEBLA

CUENTA PÚBLICA 2025
ESTADO DE FLUJOS DE EFECTIVO
Del 1 de Enero al 31 de Diciembre de 2025
(Cifras en pesos)

Concepto	2025	2024
FLUJOS DE EFECTIVO DE LAS ACTIVIDADES DE OPERACIÓN		
ORIGEN	363,194,704.74	356,602,794.28
IMPUESTOS	9,224,651.00	6,198,718.00
CUOTAS Y APORTACIONES DE SEGURIDAD SOCIAL	0.00	0.00
CONTRIBUCIONES DE MEJORAS	0.00	0.00
DERECHOS	38,996,008.56	18,072,247.38
PRODUCTOS	2,390,878.74	1,733,304.93
APROVECHAMIENTOS	1,996,069.52	1,202,277.24
INGRESOS POR VENTAS DE BIENES, PRESTACIÓN DE SERVICIOS Y OTROS INGRESOS	0.00	0.00
PARTICIPACIONES,APORTACIONES,CONVENIOS, INCENTIVOS DERIV. DE LA COLAB. FISCAL Y FONDOS DIST. DE APORT	310,587,096.92	329,396,246.73
TRANSFERENCIAS, ASIGNACIONES, SUBSIDIOS Y SUBVENCIONES, Y PENSIONES Y JUBILACIONES	0.00	0.00
OTROS ORÍGENES DE OPERACIÓN	0.00	0.00
APLICACIÓN	223,860,539.44	209,572,359.84
SERVICIOS PERSONALES	77,950,073.00	62,710,625.86
MATERIALES Y SUMINISTROS	39,201,367.38	38,561,086.60
SERVICIOS GENERALES	86,055,877.63	75,428,768.35
TRANSFERENCIAS INTERNAS Y ASIGNACIONES AL SECTOR PÚBLICO	0.00	0.00
TRANSFERENCIAS AL RESTO DEL SECTOR PÚBLICO	2,294,088.16	1,459,318.54
SUBSIDIOS Y SUBVENCIONES	1,261,013.00	525,793.00
AYUDAS SOCIALES	11,274,171.12	13,448,264.79
PENSIONES Y JUBILACIONES	1,682,655.20	1,733,159.40
TRANSFERENCIAS A FIDEICOMISOS, MANDATOS Y OTROS ANÁLOGOS	0.00	0.00
TRANSFERENCIAS A LA SEGURIDAD SOCIAL	0.00	0.00
DONATIVOS	36,686.90	420,000.00
TRANSFERENCIAS AL EXTERIOR	0.00	0.00
PARTICIPACIONES	0.00	0.00
APORTACIONES	0.00	0.00
CONVENIOS	4,104,607.05	15,285,343.30
OTRAS APLICACIONES DE OPERACIÓN	0.00	0.00
FLUJOS NETOS DE EFECTIVO POR ACTIVIDADES DE OPERACIÓN	139,334,165.30	147,030,434.44

MUNICIPIO DE XICOTEPEC PUEBLA

CUENTA PÚBLICA 2025
ESTADO DE FLUJOS DE EFECTIVO
Del 1 de Enero al 31 de Diciembre de 2025
(Cifras en pesos)

Concepto	2025	2024
FLUJOS DE EFECTIVO DE LAS ACTIVIDADES DE INVERSIÓN		
ORIGEN	0.00	0.00
BIENES INMUEBLES, INFRAESTRUCTURA Y CONSTRUCCIONES EN PROCESO	0.00	0.00
BIENES MUEBLES	0.00	0.00
OTROS ORÍGENES DE INVERSIÓN	0.00	0.00
APLICACIÓN	91,161,095.83	121,128,982.06
BIENES INMUEBLES, INFRAESTRUCTURA Y CONSTRUCCIONES EN PROCESO	75,037,136.84	116,764,233.67
BIENES MUEBLES	16,123,958.99	4,364,748.39
OTRAS APLICACIONES DE INVERSIÓN	0.00	0.00
FLUJOS NETOS DE EFECTIVO POR ACTIVIDADES DE INVERSIÓN	-91,161,095.83	-121,128,982.06
FLUJOS DE EFECTIVO DE LAS ACTIVIDADES DE FINANCIAMIENTO		
ORIGEN	187,431,251.43	245,884,063.97
ENDEUDAMIENTO NETO	5,000,000.00	0.00
INTERNO	5,000,000.00	0.00
EXTERNO	0.00	0.00
OTROS ORÍGENES DE FINANCIAMIENTO	182,431,251.43	245,884,063.97
APLICACIÓN	227,799,970.71	335,134,885.82
SERVICIOS DE LA DEUDA	12,664,339.44	9,898,859.99
INTERNO	12,664,339.44	9,898,859.99
EXTERNO	0.00	0.00
OTRAS APLICACIONES DE FINANCIAMIENTO	215,135,631.27	325,236,025.83
FLUJOS NETOS DE EFECTIVO POR ACTIVIDADES DE FINANCIAMIENTO	-40,368,719.28	-89,250,821.85

MUNICIPIO DE XICOTEPEC PUEBLA

CUENTA PÚBLICA 2025
ESTADO DE FLUJOS DE EFECTIVO
Del 1 de Enero al 31 de Diciembre de 2025
(Cifras en pesos)

Concepto	2025	2024
Incremento/Disminución Neta en el Efectivo y Equivalentes al Efectivo	7,804,350.19	-63,349,369.47
Efectivo y Equivalentes al Efectivo al Inicio del Ejercicio	46,751,639.72	110,101,009.19
Efectivo y Equivalentes al Efectivo al Final del Ejercicio	54,555,989.91	46,751,639.72

Bajo protesta de decir verdad declaramos que los Estados Financieros y sus notas, son razonablemente correctos y son responsabilidad del emisor.

LIC. CARLOS BARRAGAN AMADOR.
PRESIDENTE MUNICIPAL CONSTITUCIONAL

C.P.A. ALFONSO OLMOS QUIROZ.
TESORERO MUNICIPAL.

LIC. JOSÉ DOMINGO SANTOS VARGAS.
SECRETARIO DEL AYUNTAMIENTO.

C.P. ALEJANDRO MONTIEL ROSAS.
CONTRALOR MUNICIPAL.

PRESIDENCIA MUNICIPAL XICOTEPEC, PUE. 2024 - 2027

TESORERIA MUNICIPAL XICOTEPEC, PUE. 2024 - 2027

SECRETARIA DEL AYUNTAMIENTO XICOTEPEC, PUE 2024 - 2027

CONTRALORIA MUNICIPAL XICOTEPEC, PUE. 2024 - 2027

MUNICIPIO DE XICOTEPEC PUEBLA
CUENTA PÚBLICA 2025
INFORME SOBRE PASIVOS CONTINGENTES
DEL 01 DE ENERO AL 31 DE DICIEMBRE DE 2025

En cumplimiento a lo dispuesto por los **artículos 46, fracción I, inciso f y 52** de la Ley General de Contabilidad Gubernamental, en relación con el Informe Sobre Pasivos Contingentes, se informa que el **Municipio de Xicotepec Puebla** durante el periodo comprendido del **01 de enero al 31 de diciembre de 2025** no tuvo pasivos contingentes que deriven de alguna obligación posible presente o futura, cuya existencia y/o realización sea incierta, y en consecuencia **no le es aplicable** el Informe Sobre Pasivos Contingentes.

No obstante, a la situación anteriormente expuesta, se hace la pertinente aclaración que los pasivos manifestados en su información financiera, en todos los casos corresponden a obligaciones reales derivadas de la recepción a plena satisfacción de bienes y/o servicios debidamente devengados, o bien corresponden a retenciones a favor de terceros, cuyo pago se encuentra pendiente al **31 de diciembre de 2025.**

Lo anterior de conformidad con lo establecido en el capítulo VII, numeral II, inciso h) del Manual de Contabilidad Gubernamental emitido por el CONAC, donde se establece en términos generales que:

"Los pasivos contingentes son obligaciones que tienen su origen en hechos específicos e independientes del pasado que en el futuro pueden ocurrir o no y, de acuerdo con lo que acontezca, desaparecen o se convierten en pasivos reales, por ejemplo, juicios garantías, avales, costos de planes de pensiones, jubilaciones, etc."

PRESIDENCIA MUNICIPAL XICOTEPEC, PUE 2024 - 2027

LIC. CARLOS BARRAGÁN AMADOR
PRESIDENTE MUNICIPAL CONSTITUCIONAL.

TESORERIA MUNICIPAL XICOTEPEC. PUE 2024 - 2027

C.P.A. ALFONSO OLMOS QUIROZ
TESORERO MUNICIPAL.

SECRETARIA DEL AYUNTAMIENTO XICOTEPEC, PUE. 2024 - 2027

LIC. JOSÉ DOMINGO SANTOS VARGAS
SECRETARIO DEL AYUNTAMIENTO.

CONTRALORIA MUNICIPAL XICOTEPEC, PUE. 2024 - 2027

C.P. ALEJANDRO MONTIEL ROSAS
CONTRALOR MUNICIPAL.

NOTAS A LOS ESTADOS FINANCIEROS

Las notas a los estados financieros son explicaciones que amplían el origen y significado de los datos y cifras que se presentan en los Estados Financieros, proporcionando información acerca del ente público, sus transacciones y otros eventos que lo han afectado o podrían afectar económicamente, las cuales son parte integrante de los mismos, teniendo presente los postulados de revelación suficiente e importancia relativa.

Su objetivo es revelar y proporcionar información adicional que no se presenta en los Estados Financieros, pero que es relevante para la comprensión de alguno de ellos. Lo anterior para dar cumplimiento a los artículos 46, fracción I, inciso g), 47, 48 y 49 de la Ley General de Contabilidad Gubernamental (LGCG).

Las Notas a los Estados Financieros deberán incluir en el encabezado los siguientes datos: Nombre del Ente Público, la denominación "Notas a los Estados Financieros", periodo de que se trata y la unidad monetaria en que están expresadas las cifras (pesos).

A continuación, se presentan los tres tipos de notas que acompañan a los Estados Financieros, a saber:

a) Notas de gestión administrativa,

b) Notas de desglose, y

c) Notas de memoria (cuentas de orden).

MUNICIPIO DE XICOTEPEC PUEBLA
NOTAS A LOS ESTADOS FINANCIEROS
Al 31 DE DICIEMBRE DE 2025
(Cifras en Pesos).

a) NOTAS DE GESTIÓN ADMINISTRATIVA

1. Autorización e Historia.

Orígenes de Xicotepec

Época de cultura autóctona

Hacia el año 300 a. de C. la cultura otomí se estableció en lo que hoy conocemos como Xicotepec y 700 años más tarde (400 d. de C.) formó parte del florecimiento de la cultura totonaca llamándola Tukabcufi o Kakolun.

En 1325 Xicotepec tributaba al Señorío de los huastecos con capital en Tuxpan, Veracruz y en 1444, a Texcoco hasta 1521 con la caída de Ternochtitlan como figura en el grabado del Teponaztli.

En 1430 el Tlatoani Chicometécpatl, Señor de Xicotépetl formaba parte del consejo privado del Señorío de Texcoco, siendo Tlatoani Nezahualcóyotl (inicio del Códice de Xicotepetl: año tres conejo -1430-)

Nezahualcóyotl llega a Xicotépetl con su hijo Cipactli para combatir al Señorío de los huastecos de Tuxpan, en 1438.

Época Colonial

En 1536 Xicotépetl es nombrado como Ayuntamiento Virreinal por el Capitán Hernán López de Ávila, siendo el primer Alcalde Manuel "El bravo" Maldonado.

En 1542 llegan al Señorío de Xicotépetl los frailes agustinos y en 1570 el fraile franciscano Andrés de Olmos designa al San José como patrono de la localidad llamándola San José de Xicotepec, año que se considera como fundación de Xicotepec.

En 1572 se concluye la construcción del primer santuario cristiano consagrado a San Juan Bautista tras la quema del primer templo adjudicado a San José, razón por la cual la Ciudad de Xicotepec de Juárez ostenta dos Santos patronos.

En el año de 1572, Don Miguel del Águila, nieto de Cóatl, asume el cargo de Gobernador y es es considerado el autor intelectual del Códice de Xicotepec encontrado en Cuaxicala.

Alonso Villanueva Cervantes, Alcalde Mayor de Huauchinango, hace entrega del pictograma considerado el Escudo de Armas de Xicotepec y su respectiva descripción en 1609.

Época de independencia

Participación del pueblo de Xicotepec en algunas batallas:

En 1810 durante la independencia de México bajo el mando del General José Francisco Osorno.

En 1847 durante la intervención norteamericana bajo el mando del Capitán Rafael Cabrera.

En 1862 y 1867 en la Batalla de Puebla, durante la invasión francesa bajo el mando del General Cástulo Alatriste y durante el Asalto a Puebla bajo las órdenes del General Rafael Cravioto, respectivamente.

En 1785 (de acuerdo a los "Lienzos de Tuxpan) y 1826 se reconoce a Xicotepec como pieza fundamental de la huasteca considerando sus costumbres y tradiciones.

Xicotepec adquiere el título de Municipio en 1861 mediante un decreto emitido por Miguel C. Alatriste, Gobernador de Puebla.

Época moderna

En 1895, es instituido el nombre de Villa Juárez a esta localidad al elevarse a la categoría de Villa.

En 1904 y 1931 fueron inaugurados los dos primeros Kioskos de Xicotepec.

En 1920 es asesinado en Tlaxcalantongo, Puebla el General Venustiano Carranza y velado por tres días en Villa Juárez por lo que fue considerada como capital de la República.

Por decreto del gobernador Fausto M. Ortega, en 1960 la localidad adquiere la categoría de Ciudad ostentando el nombre oficial de Xicotepec de Juárez.

Xicotepec es considerada como cabecera del 18° Distrito Judicial en 1962 y en 1977, del 19° Distrito Local Electoral.

El antropólogo francés Guy Stresser-Pean, en 1996, durante las festividades a la deidad Xochipilli, presenta la interpretación y estudio del Códice de Xicotepec.

Para beneplácito del pueblo de Xicotepec de Juárez, en el año 2010 es develada la imagen de la Monumental Virgen de Guadalupe.

En el año 2012, el gobierno del Estado otorga el nombramiento de "Pueblo Mágico" a Xicotepec de Juárez por la riqueza cultural y natural que convergen en este lugar.

El lunes 01 de marzo de 2021 por DECRETO del Honorable Congreso del Estado, por el que declara a la Ciudad de Xicotepec, Puebla, como: "Heroica Ciudad de Xicotepec de Juárez".

2. Panorama Económico y Financiero.

La economía del estado de Puebla se ha afianzado como una de las de mayor relevancia en el contexto nacional, gracias a su importante nivel de competitividad, productividad, especialización, sumados a la atracción y retención de proyectos detonadores, con los que se han creado nuevos polos de desarrollo económico al interior del territorio local.

No obstante, en los últimos años diversos factores han abatido la dinámica de las actividades productivas de la entidad, lo que se ha reflejado en la disminución de su aportación al Producto Interno Bruto nacional (PIB), al pasar de 3.40 %, en 2017, a 3.26 %, en 2020

Los resultados mostrados ponen de manifiesto el complejo entorno económico, el cual se suma a la incertidumbre de los mercados nacionales e internacionales, que ha traído consigo severas repercusiones a la entidad. Esto ha reducido su potencial productivo y los ingresos de los trabajadores, por lo que resulta una prioridad diseñar e implementar acciones integrales que robustezcan tanto la dinámica como la competitividad de las actividades económicas que se practican en todo el territorio, puesto que se identifica una caída de 17 % en la contribución del valor agregado bruto a la economía nacional.

Ahora bien, por lo que respecta a cada uno de los sectores económicos, es posible apreciar el ensanchamiento de la productividad y dinámica del sector primario, que pasó de 4.08 %, en 2017,a 4.68 %, en 2020. Por su parte, las actividades secundarias se contrajeron, pues pasaron de 35.08 %, en 2017, a 32.30 %, en 2020. Finalmente, las actividades terciarias han vigorizado su participación en el Producto Interno Bruto Estatal (PIBE), al pasar de 60.84 %, en 2017, a 63.01 %, en 2020.

Sin duda alguna, establecer y fortalecer lazos de comunicación, colaboración y coordinación con los sectores público, privado, social y académico permitirá que la entidad recupere su dinámica económica, así como la confianza de actores estratégicos tanto locales como internacionales, con el propósito de atraer nuevos proyectos que incidan en la dinámica de las vocaciones productivas. Toda vez que en la última década se ha desarrollado una importante infraestructura de conectividad tanto al interior como al exterior de la entidad, sumado a su posición geográfica en el centro del país, lo que le permite acceder a puertos y aeropuertos para el traslado de personas y la comercialización de productos.

En cuanto al desarrollo de los territorios locales, hoy en día Xicotepec es un referente no solo a nivel regional, sino también estatal y nacional, gracias a su localización geográfica,

así como por sus recursos naturales, idóneos para la práctica de actividades económicas como la agricultura, subsector que ha traído grandes beneficios a la población, al representar una actividad con alta plusvalía que ha mejorado los ingresos de los pequeños productores.

Asimismo, la ganadería y la acuicultura son sectores que se han afianzado como un elemento de comercio local y regional, lo que ha permitido incrementar los ingresos familiares, al tiempo de garantizar la seguridad alimentaria de la población. De este modo, su impulso no solo representa un área de oportunidad, sino también, por las características geográficas, es un polo de desarrollo económico en el mediano plazo.

De igual manera, Xicotepec ha sabido aprovechar su cercanía a otras entidades federativas, para la comercialización y exportación de productos de origen local; además, es uno de los principales proveedores de bienes y servicios a nivel regional, lo que ha propiciado la creación de economías de escala al interior de la región norte, trayendo como resultado la generación de fuentes formales de empleo.

Es imprescindible mencionar que, gracias a los amplios atributos territoriales, naturales y humanos, el municipio se ha posicionado como un referente para la puesta en marcha de proyectos detonadores, no solo en el sector primario, sino también en los sectores secundario y terciario. Esto, derivado de su amplia historia y conocimiento en el sector textil, además de su amplio acervo histórico y cultural, que lo distinguen del resto de los municipios de la entidad.

Xicotepec como un proceso natural del crecimiento demográfico y económico del estado y la región, entre 2015 y 2020 existió un incremento de 38.25 % del grupo de ciudadanos que se encontraban ocupados, pasando de 27 mil 732 a 38 mil 340. En cuanto a los sectores en los que se empleaban, destaca el aumento del sector terciario, al pasar de 57.52 % al 71.08 %; contrariamente, los sectores primario y secundario redujeron su número de trabajadores empleados en actividades productivas, al pasar de 19.55 % a 17.76 % y de 22 % a 10.44 %, respectivamente. No obstante, se visualiza que las actividades primarias son las que más se practican, seguidas de la prestación de bienes y servicios.

Respecta a la posición en el trabajo de los xicotepequenses, entre 2015 y 2020 se observa un decremento de 3.01 % del personal asalariado, ya que pasa de 72.05 a 69.88 %; mientras que los ciudadanos que laboraban por cuenta propia o, en su caso, realizaban actividades económicas sin pago alguno se acrecentó en 12.70 %.11 Estas cifras son muestra del impulso a proyectos productivos, así como de la creación de micro, pequeñas y medianas empresas, las cuales representan la economía de escala del municipio, por lo que redoblar el apoyo a este sector es imprescindible, a fin de reducir los niveles del empleo informal.

Para el año 2015, el grosor de los ciudadanos que se empleaban formalmente en el municipio de Xicotepec recibía entre 1 y 2 salarios mínimos como retribución por las actividades realizadas, lo que representaba 42.11 %; por su parte, 31.44 % percibía ingresos de más de 2 salarios mínimos, y solo 17.10 % recibía un pago de hasta 1 salario mínimo.

Entre 2015 y 2021 se redujo en 22.63 % el total de trabajadores afiliados al seguro social. Es decir que una mayor cantidad de empleadores dejó de pagar las cuotas que el IMSS estipula de manera mensual para que estos puedan disfrutar de los bienes y servicios que oferta la institución.

Sin duda, el territorio local cuenta con numerosos factores que le permiten adaptarse a las principales demandas de los mercados locales, regionales, nacionales e internacionales; no obstante, es indispensable orientar esfuerzos para la implementación de planes, programas y proyectos con visión local y regional que contribuyan al desarrollo económico de manera compacta. En este sentido, se debe aprovechar el potencial que representa el capital humano, por lo que es necesario redoblar esfuerzos para la implementación del modelo detetra hélice, con el firme objetivo de incrementar la competitividad del municipio en el corto plazo y, así, lograr que todos los xicotepequenses vivan con dignidad.

3. Organización y Objeto Social

Misión: El Ayuntamiento del Gobierno Municipal de Xicotepec, es una institución que busca, a través de los servicios que se ofrecen, atender las demandas prioritarias de sus Habitantes; siendo un Gobierno Transparente, Honesto, Eficiente y Cercano a la Gente, con un verdadero sentido social; buscando el Bienestar y la Prosperidad de sus Gobernados, mediante una correcta administración de los recursos y una adecuada evaluación de los resultados, dentro del marco jurídico correspondiente.

Visión: Xicotepec, será un municipio con alto desarrollo social, económico, político y cultural, donde los habitantes sean el centro del desarrollo del municipio, con una mejor calidad de vida, con valores y sobre todo orgullosos de su herencia histórico y cultural, impulsor de la participación organizada y comprometida, acompañada de un gobierno municipal eficiente, honesto, con autonomía financiera y profesionalizado, que trabaje en armonía con la sociedad, que promueva y defienda los valores de la familia, el respeto y la legalidad, formando mejores ciudadanos para vivir en un ambiente de tranquilidad con justicia social; con la convicción de preservar el medio ambiente y el compromiso de ofrecer servicios de calidad que satisfagan las expectativas de los habitantes.

El principal objetivo es brindar los servicios públicos de:

a) Agua potable, drenaje, alcantarillado, tratamiento y disposición de sus aguas residuales;
b) Alumbrado público.
c) Limpia, recolección, traslado, tratamiento y disposición final de residuos;
d) Mercados.
e) Panteones.
f) Rastro.

g) Calles, parques y jardines y su equipamiento y
h) Seguridad pública, policía preventiva municipal y tránsito.

Las obligaciones fiscales que tiene como Municipio son las siguientes:

a) Presentar la declaración y pago provisional mensual de retenciones de Impuesto Sobre la Renta (ISR) por sueldos y salarios.
b) Presentar la declaración y pago provisional mensual de Impuesto Sobre la Renta (ISR) por las retenciones realizadas por servicios profesionales.
c) Presentar la declaración y pago provisional mensual de las retenciones de Impuesto Sobre la Renta (ISR) realizadas por el pago de rentas de bienes inmuebles.
d) 3% Sobre Nómina, ISERTP (Impuesto Sobre Erogaciones por Remuneraciones al Trabajo Personal).

La estructura organizacional básica es:

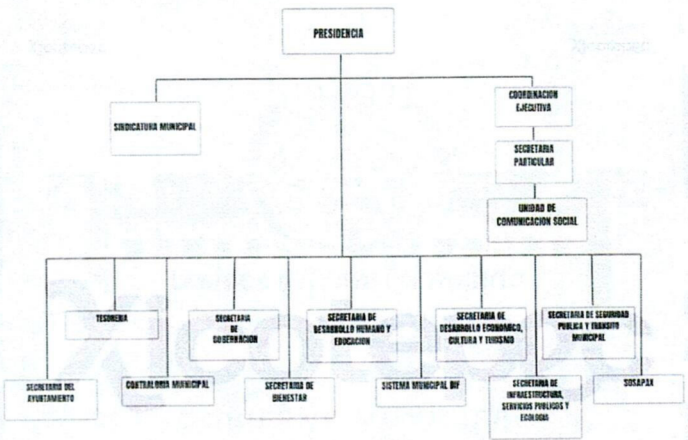

4. Bases de Preparación de los Estados Financieros.

Los estados financieros y la información emanada de la contabilidad deberán sujetarse a criterios de utilidad, confiabilidad, relevancia, comprensibilidad y de comparación, así como a otros atributos asociados a cada uno de ellos, como oportunidad, veracidad, representatividad, objetividad, suficiencia, posibilidad de predicción e importancia relativa, con el fin de alcanzar la modernización y armonización que la Ley determina, Artículo 44 de la Ley General de Contabilidad de Contabilidad Gubernamental.

La contabilidad se basará en un marco conceptual que representa los conceptos fundamentales para la elaboración de normas, la contabilización, valuación y presentación de la información financiera confiable y comparable para satisfacer las necesidades de los usuarios y permitirá ser reconocida e interpretada por especialistas e interesados en las finanzas públicas, Artículo 21 de la Ley General de Contabilidad de Contabilidad Gubernamental. El sistema, al que deberán sujetarse los entes públicos, registrará de

manera armónica, delimitada y específica las operaciones presupuestarias y contables derivadas de la gestión pública, así como otros flujos económicos.

Asimismo, generará estados financieros, confiables, oportunos, comprensibles, periódicos y comparables, los cuales serán expresados en términos monetarios, Artículo 16 de la Ley General de Contabilidad de Contabilidad Gubernamental.

Cada ente público será responsable de su contabilidad, de la operación del sistema; así como del cumplimiento de lo dispuesto por esta Ley y las decisiones que emita el consejo, Artículo 17 de la Ley General de Contabilidad de Contabilidad Gubernamental.

En base a esto nos vimos a la tarea de buscar un Sistema de Contabilidad Gubernamental que contara con tales características:

NSARCII, Nuevo Sistema Armonizado de Rendición de Cuentas para Municipios del Estado de Puebla Versión II el cual es una solución que integra de manera armónica, delimitada y específica las operaciones contables y presupuestarias derivadas de la gestión pública, emitiendo Estados Financieros en tiempo real, de acuerdo a lo señalado por la Ley General de Contabilidad Gubernamental y por el CONAC, para lograr la rendición armonizada y sustentada de las Cuentas Públicas de los Entes.

Está conformado por el conjunto de registros, procedimientos, criterios e informes, estructurados sobre la base de principios técnicos comunes destinados a captar, valuar, registrar, clasificar, informar e interpretar, las transacciones, transformaciones y eventos que, derivados de la actividad económica, modifican la situación patrimonial del gobierno y de las finanzas públicas.

5. Políticas de Contabilidad Significativas.

a) Actualización: no se ha utilizado ningún método para la actualización del valor de los activos, pasivos y Hacienda Pública/Patrimonio.

b) No se realizan operaciones en el extranjero.

c) No se ha utilizado ningún método de valuación de la inversión en acciones de Compañías subsidiarias no consolidadas y asociadas.

d) No se aplica ningún sistema y método de valuación de inventarios y costo de lo vendido.

e) Beneficios a empleados: el Municipio de Xicotepec Puebla no realiza cálculo de la reserva actuarial, por lo que no hay beneficio para los empleados del mismo.

f) Provisiones: Se dejaron provisiones por un importe de **$44,757,346.14 (Cuarenta y cuatro millones setecientos cincuenta y siete mil trescientos cuarenta y seis pesos 14/100 M.N.);** las cuales serán pagadas a más tardar el 31 de marzo de 2026, dicho importe, dicho importe se refleja en los Estados Financieros correspondientes al mes de **diciembre de 2025.**

g) Reservas: El Municipio de Xicotepec Puebla no tiene reservas.

h) No hay Cambios en políticas contables y corrección de errores debido a que nos basamos en los nuevos lineamientos emitidos por el CONAC y la Ley General de Contabilidad Gubernamental.

i) Reclasificaciones: No se realizó ningún movimiento entre cuentas por efectos de cambios en los tipos de operaciones.

j) Depuración y cancelación de saldos: De manera mensual se analizan y se depuran movimientos contables y en su caso cancelación de saldos.

6. Posición en Moneda Extranjera y Protección por Riesgo Cambiario.

El Municipio de Xicotepec Puebla no tiene riesgo cambiario, debido a que todas las operaciones que realiza son en Moneda Nacional.

7. Reporte Analítico del Activo.

a) Vida útil o porcentajes de depreciación, deterioro o amortización utilizados en los diferentes tipos de activos: El Municipio de Xicotepec Puebla toma en cuenta los parámetros de vida útil establecidos por el CONAC.

b) Cambios en el porcentaje de depreciación o valor residual de los activos: El Municipio de Xicotepec Puebla no ha realizado ningún cambio de los porcentajes de depreciación, toma en cuenta los ya establecidos por el CONAC.

8. Fideicomiso, Mandatos y Análogos.

EL Municipio de Xicotepec Puebla cuenta con un Fideicomiso Irrevocable de Administración y Fuente de pago con la Institución que anteriormente llevaba el nombre Banco Interacciones, S.A. Institución de Banca Múltiple, Grupo Financiero Interacciones, el cual es un mecanismo de pago de un Crédito Simple celebrado con fecha 11 de diciembre de 2014, actualmente dicho Banco fue fusionado con Banco Mercantil del Norte, S.A., Institución de Banca Múltiple, Grupo Financiero Banorte.

9. Reporte de la recaudación.

a) Durante el Ejercicio Fiscal 2025 el Municipio de Xicotepec Puebla ha reportado el siguiente comportamiento (incremento/decremento) respecto a la recaudación del mes de **diciembre** del ejercicio anterior:

Concepto	Mes de Diciembre de 2025	Mes de Diciembre de 2024	Incremento/Decremento	Porcentaje de Incremento/Decremento
Ingresos Derivados de Financiamientos	5,000,000.00	0.00	5,000,000.00	100%
Impuestos	9,224,651.00	6,198,718.00	3,025,933.00	33%
Derechos	38,996,008.56	18,072,247.38	20,923,761.18	54%
Productos	2,390,878.74	1,733,304.93	657,573.81	28%
Aprovechamientos	1,996,069.52	1,202,277.24	793,792.28	40%
Participaciones, Aportaciones, Convenios, Incentivos Derivados de la Colaboración Fiscal y Fondos Distintos de Aportaciones	310,587,096.92	329,396,246.73	-18,809,149.81	-6%
Total	368,194,704.74	356,602,794.28		

b) En cuanto a la proyección de la recaudación e ingreso que se tiene a mediano plazo se reporta lo siguiente:

Concepto	Estimado Ejercicio 2025	Modificado	Recaudado Diciembre 2025	Por Recaudar	Avance Recaudación
Ingresos Derivados de Financiamientos	0.00	12,034,821.16	5,000,000.00	-5,000,000.00	0%
Impuestos	6,667,645.12	9,224,651.00	9,224,651.00	-2,557,005.88	138%
Derechos	15,672,513.96	38,996,008.56	38,996,008.56	-23,323,494.60	249%
Productos	1,890,685.88	2,406,290.16	2,390,878.74	-500,192.86	126%
Aprovechamientos	1,560,148.29	1,996,069.52	1,996,069.52	-435,921.23	128%
Participaciones, Aportaciones, Convenios, Incentivos Derivados de la Colaboración Fiscal y Fondos Distintos de Aportaciones	291,804,517.57	315,473,749.87	310,587,096.92	-18,782,579.35	106%
Total	317,595,510.82	380,131,590.27	368,194,704.74	-50,599,193.92	

10. Información sobre la Deuda y el Reporte Analítico de la Deuda.

Tipo de Obligación	Plazo	Tasa	Fin, Destino y Objeto A	Acreedor, Proveedor o Contratista	Importe Total			Importe y porcentaje del total que se paga y garantiza con el recurso de dichos fondos	
						Fondo	Importe Garantizado	Importe Pagado	% respecto al total
Crédito Simple	175 meses	TIIE+2.50	Inversión Pública Productiva	Banco Mercantil del Norte, S.A., Institución de Banca Múltiple, Grupo Financiero Banorte.	70,000,000.00	Fondo General de Participaciones/FORTAMUN-DF	15,073,691.00	54,926,309.00	78%
Anticipo a Cuenta de Participaciones	No aplica	No aplica	Gasto Corriente	Gobierno del Estado de Puebla	5,000,000.00	Fondo General de Participaciones/FORTAMUN-DF	0.00	5,000,000.00	100%

	Importe
Deuda Pública Bruta Total al 31 de diciembre del Año 2024	20,904,990.00
(-) Amortización 118	513,436.00
Deuda Pública Bruta Total descontando la amortización 118	20,391,554.00
(-) Amortización 119	508,605.00
Deuda Pública Bruta Total descontando la amortización 119	19,882,949.00
(-) Amortización 120	503,720.00
Deuda Pública Bruta Total descontando la amortización 120	19,379,229.00
(-) Amortización 121	498,783.00
Deuda Pública Bruta Total descontando la amortización 121	18,880,446.00
(-) Amortización 122	493,795.00
Deuda Pública Bruta Total descontando la amortización 122	18,386,651.00
(-) Amortización 123	488,758.00
Deuda Pública Bruta Total descontando la amortización 123	17,897,893.00
(-) Amortización 124	483,673.00
Deuda Pública Bruta Total descontando la amortización 124	17,414,220.00
(-) Amortización 125	478,542.00
Deuda Pública Bruta Total descontando la amortización 125	16,935,678.00
(-) Amortización 126	473,366.00
Deuda Pública Bruta Total descontando la amortización 126	16,462,312.00
(-) Amortización 127	468,147.00
Deuda Pública Bruta Total descontando la amortización 127	15,994,165.00
(-) Amortización 128	462,887.00
Deuda Pública Bruta Total descontando la amortización 128	15,531,278.00
(-) Amortización 129	457,587.00
Deuda Pública Bruta Total descontando la amortización 129	15,073,691.00

	Importe
Deuda Pública Bruta Total al 31 de marzo del Año 2025	5,000,000.00
(-) Amortización 1	1,000,000.00
Deuda Pública Bruta Total descontando la amortización 1	4,000,000.00
(-) Amortización 2	1,000,000.00
Deuda Pública Bruta Total descontando la amortización 2	3,000,000.00
(-) Amortización 3	1,000,000.00
Deuda Pública Bruta Total descontando la amortización 3	2,000,000.00
(-) Amortización 4	1,000,000.00
Deuda Pública Bruta Total descontando la amortización 4	1,000,000.00
(-) Amortización 5	1,000,000.00
Deuda Pública Bruta Total descontando la amortización 5	0.00

	Al 31 de diciembre del año anterior	Trimestre que se informa
Ingresos Propios	33,016,856.34	59,601,529.62
Saldo de la Deuda Pública	20,904,990.00	15,073,691.00
Porcentaje	1.58	3.95

11. Calificaciones otorgadas.

- HR Ratings revisó al alza la calificación de HR A- a HR A y modificó la Perspectiva de Positiva a Estable para el Municipio de Xicotepec de Juárez, Estado de Puebla.
- HR Ratings revisó al alza la calificación de HR AA+ (E) a HR AAA (E) y modificó la Perspectiva de Positiva a Estable para el crédito bancario estructurado contratado por el Municipio de Xicotepec con Banorte, por un monto inicial de P$70.0m.

https://www.hrratings.com/search.xhtml?a2V5d29yZD14aWNvdGVwZWMmc2VjdG9yPSZ5ZWFyPSZtb250aD0=

- PCR Verum Ratifica Calificación de 'BBB+/M' al Municipio de Xicotepec, Puebla.
- PCR Verum Incrementa Calificación a 'AA+/M (e)' desde 'AA/M (e)' a un Crédito del Municipio de Xicotepec con Banorte.

https://pcrverum.mx/?s=xicotepec

12. Proceso de Mejora.

En la actualidad el Municipio de Xicotepec Puebla registrará de manera armónica, delimitada y específica las operaciones presupuestarias y contables derivadas de la gestión pública, así como otros flujos económicos. Asimismo, generará estados financieros, confiables, oportunos, comprensibles, periódicos y comparables; de acuerdo con lo señalado por la Ley General de Contabilidad Gubernamental y por el Consejo Nacional de Armonización Contable, para lograr la rendición armonizada y sustentada de la Cuenta Pública.

Nos encontramos trabajando para dar cumplimiento con todas las disposiciones que nos estable la Ley General del Sistema Nacional Anticorrupción, Ley General de Responsabilidades Administrativas, Ley Transparencia y Acceso a la Información Pública Gubernamental, Ley de Fiscalización y Rendición de Cuentas, Ley Orgánica Municipal, Ley de Disciplina Financiera de las Entidades Federativas y Municipios, Ley General de Contabilidad Gubernamental, Normatividad y Lineamientos CONAC logrando al cuarto periodo de 2025 un 100.00% en Avance en el tema de Armonización Contable, demostrando así que si se pueden hacer bien las cosas.

13. Información por Segmentos.

El Municipio de Xicotepec Puebla no presenta información por segmentos.

14. Eventos Posteriores al Cierre.

No se realizó ningún evento posterior al Cierre.

15. Partes Relacionadas.

No existen partes relacionadas que pudieran ejercer influencia significativa sobre la toma de decisiones financieras y operativas.

16. Responsabilidad Sobre la Presentación Razonable de la Información Contable.

"BAJO PROTESTA DE DECIR VERDAD DECLARAMOS QUE LOS ESTADOS FINANCIEROS Y SUS NOTAS SON RAZONABLEMENTE CORRECTOS Y SON RESPONSABILIDAD DEL EMISOR".

ESTADOS UNIDOS MEXICANOS
PRESIDENCIA MUNICIPAL
XICOTEPEC, PUE.
2024 - 2027

LIC. CARLOS BARRGAN AMADOR
PRESIDENTE MUNICIPAL CONSTITUCIONAL.

ESTADOS UNIDOS MEXICANOS
TESORERÍA MUNICIPAL
XICOTEPEC, PUE.
2024 - 2027

C.P.A. ALFONSO OLMOS QUIROZ
TESORERO MUNICIPAL.

ESTADOS UNIDOS MEXICANOS
SECRETARÍA DEL AYUNTAMIENTO
XICOTEPEC, PUE.
2024 - 2027

LIC. JOSÉ DOMINGO SANTOS VARGAS
SECRETARIO DEL AYUNTAMIENTO.

ESTADOS UNIDOS MEXICANOS
CONTRALORÍA MUNICIPAL
XICOTEPEC, PUE.
2024 - 2027

C.P. ALEJANDRO MONTIEL ROSAS
CONTRALOR MUNICIPAL.

MUNICIPIO DE XICOTEPEC PUEBLA
NOTAS A LOS ESTADOS FINANCIEROS
Al 31 DE DICIEMBRE DE 2025
(Cifras en pesos).

b) NOTAS DE DESGLOSE

NOTAS AL ESTADO DE ACTIVIDADES

Ingresos y otros beneficios: Representa el importe de los ingresos y otros beneficios del ente público provenientes de ingresos de gestión, participaciones, aportaciones, convenios, incentivos derivados de la colaboración fiscal, fondos distintos de aportaciones, transferencias, asignaciones, subsidios y subvenciones, pensiones y jubilaciones, y otros ingresos y beneficios.

Ingresos de gestión: Comprende el importe de los ingresos provenientes de contribuciones, productos, aprovechamientos, así como de venta de bienes y prestación de servicios.

Impuestos: Comprende el importe de las contribuciones establecidas en Ley que deben pagar las personas físicas y/o morales, que se encuentran en la situación jurídica o de hecho prevista por la misma y que sean distintas de las aportaciones de seguridad social, contribuciones de mejoras y derechos.

Derechos: Comprende el importe de las contribuciones establecidas en Ley por el uso o aprovechamiento de los bienes del dominio público, así como por recibir servicios que presta el Estado en sus funciones de derecho público, excepto cuando se presten por organismos descentralizados u órganos desconcentrados cuando en este último caso, se trate de contraprestaciones que no se encuentren previstas en las leyes correspondientes. También son derechos las contribuciones a cargo de los organismos públicos descentralizados por prestar servicios exclusivos del Estado.

Productos: Comprende el importe de los ingresos por contraprestaciones por los servicios que preste el Estado (Municipio) en sus funciones de derecho privado.

Aprovechamientos: Comprende el importe de los ingresos que percibe el Estado (Municipio) por funciones de derecho público distintos de las contribuciones, los ingresos derivados de financiamientos y de los que obtengan los organismos descentralizados y las empresas de participación estatal y municipal.

Concepto Ingresos y Otros Beneficios	2025	2024
Ingresos de Gestión	**52,607,607.82**	**27,206,547.55**
Impuestos	9,224,651.00	6,198,718.00
Derechos	38,996,008.56	18,072,247.38
Productos	2,390,878.74	1,733,304.93
Aprovechamientos	1,996,069.52	1,202,277.24

Participaciones, aportaciones, convenios, incentivos derivados de la colaboración fiscal, fondos distintos de aportaciones, transferencias, asignaciones, subsidios y subvenciones, y pensiones y jubilaciones: Comprende el importe de los recursos que reciben las Entidades Federativas y Municipios por concepto de participaciones, aportaciones, convenios, incentivos derivados de la colaboración fiscal, fondos distintos de aportaciones; así como los ingresos de los entes públicos que provenientes de transferencias, asignaciones, subsidios y subvenciones, y pensiones y jubilaciones.

Participaciones, Aportaciones, Convenios, Incentivos Derivados de la Colaboración Fiscal y Fondos Distintos de Aportaciones: Comprende el importe de los recursos que reciben las Entidades Federativas y los Municipios por concepto de participaciones, aportaciones, convenios, incentivos derivados de la colaboración fiscal y fondos distintos de aportaciones.

Concepto Ingresos y Otros Beneficios	2025	2024
Participaciones, Aportaciones, Convenios, Incentivos Derivados de la Colaboración Fiscal, Fondos Distintos de Aportaciones, Transferencias, Asignaciones, Subsidios y Subvenciones, y Pensiones y Jubilaciones	**310,587,096.92**	**329,396,246.73**
Participaciones, Aportaciones, Convenios, Incentivos Derivados de la Colaboración Fiscal y Fondos Distintos de Aportaciones	310,587,096.92	329,396,246.73

Gastos y otras perdidas: Representa el importe de los gastos y otras pérdidas del ente público, incurridos por gastos de funcionamiento, intereses, transferencias, participaciones y aportaciones otorgadas, otras pérdidas de la gestión y extraordinarias, entre otras.

Gastos de funcionamiento: Comprende el importe del gasto por servicios personales, materiales, suministros y servicios generales no personales, necesarios para el funcionamiento del ente público.

Servicios Personales: Comprende el importe del gasto por remuneraciones del personal de carácter permanente y transitorio al servicio del ente público y las obligaciones que de ello se deriven.

Materiales y Suministros: Comprende el importe del gasto por toda clase de insumos y suministros requeridos para la prestación de bienes y servicios y para el desempeño de las actividades administrativas.

Servicios Generales: Comprende el importe del gasto por todo tipo de servicios que se contraten con particulares o instituciones del propio sector público; así como los servicios oficiales requeridos para el desempeño de actividades vinculadas con la función pública.

Concepto Gastos y Otras Pérdidas	2025	2024
Gastos de Funcionamiento	**205,112,898.58**	**178,490,982.61**
Servicios Personales	77,950,073.00	62,710,625.86
Materiales y Suministros	39,214,521.47	38,660,168.43
Servicios Generales	87,948,304.11	77,120,188.32

Transferencias, asignaciones, subsidios y otras ayudas: Comprende el importe del gasto por las transferencias, asignaciones, subsidios y otras ayudas destinadas en forma directa o indirecta a los sectores público, privado y externo.

Transferencias al Resto del Sector Público: Comprende el importe del gasto por las transferencias destinadas, a entes públicos que no forman parte del presupuesto de egresos, otorgados por otros, con el objeto de sufragar gastos inherentes a sus atribuciones.

Subsidios y Subvenciones: Comprende el importe del gasto por los subsidios y subvenciones que se otorgan para el desarrollo de actividades prioritarias de interés general a través del ente público a los diferentes sectores de la sociedad.

Ayudas Sociales: Comprende el importe del gasto por las ayudas sociales que el ente público otorga a personas, instituciones y diversos sectores de la población para propósitos sociales.

Pensiones y Jubilaciones: Comprende el importe del gasto por las pensiones y jubilaciones, que cubre el Gobierno Federal, Estatal y Municipal, o bien el Instituto de Seguridad Social correspondiente, conforme al régimen legal establecido, así como los pagos adicionales derivados de compromisos contractuales con el personal retirado.

Donativos: Comprende el importe del gasto para otorgar donativos a instituciones no lucrativas destinadas a actividades educativas, culturales, de salud, de investigación científica, de aplicación de nuevas tecnologías o de beneficencia, en términos de las disposiciones aplicables.

Concepto Gastos y Otras Pérdidas	2025	2024
Transferencias, Asignaciones, Subsidios y Otras Ayudas	**16,985,304.81**	**17,586,535.73**
Transferencias al Resto del Sector Público	2,294,088.16	1,459,318.54
Subsidios y Subvenciones	1,261,013.00	525,793.00
Ayudas Sociales	11,710,861.55	13,448,264.79
Pensiones y Jubilaciones	1,682,655.20	1,733,159.40
Donativos	36,686.90	420,000.00

Participaciones y aportaciones: Comprende el importe del gasto por las participaciones y aportaciones para las Entidades Federativas y los Municipios, incluye las destinadas a la ejecución de programas federales a través de las Entidades Federativas y Municipios, mediante la reasignación de responsabilidades y recursos, en los términos de los convenios que celebre el Gobierno Federal con éstas.

Convenios: Comprende el importe del gasto por convenios del ente público y reasignado por éste a otro a través de convenios para su ejecución.

Concepto Gastos y Otras Pérdidas	2025	2024
Participaciones y Aportaciones	**4,135,197.05**	**15,285,343.30**
Convenios	4,135,197.05	15,285,343.30

Intereses, comisiones y otros gastos de la deuda pública: Comprende el importe del gasto por intereses, comisiones y otros gastos de la deuda pública derivados de los diversos créditos o financiamientos contratados a plazo con instituciones nacionales y extranjeras, privadas y mixtas de crédito y con otros acreedores.

Intereses de la Deuda Pública: Comprende el importe del gasto por intereses derivados de los diversos créditos o financiamientos contratados a plazo con instituciones nacionales, privadas y mixtas de crédito y con otros acreedores.

Concepto Gastos y Otras Pérdidas	2025	2024
Intereses, Comisiones y Otros Gastos de la Deuda Pública	**1,959,575.87**	**3,619,136.58**
Intereses de la Deuda Pública	1,959,575.87	3,619,136.58

Otros gastos y pérdidas extraordinarias: Comprenden los importes del gasto no incluidos en los grupos anteriores.

Estimaciones, Depreciaciones, Deterioros, Obsolescencia y Amortizaciones: Comprende el importe de gastos por estimaciones, depreciaciones, deterioros, obsolescencias y amortizaciones, de acuerdo a los lineamientos que emita el CONAC.

Concepto Gastos y Otras Pérdidas	2025	2024
Otros Gastos y Pérdidas Extraordinarias	**6,270,598.95**	**7,375,361.59**
Estimaciones, Depreciaciones, Deterioros, Obsolescencia y Amortizaciones	6,270,598.95	7,375,361.59

Inversión pública: Comprende el importe del gasto destinado a construcción y/o conservación de obras, proyectos productivos, acciones de fomento y en general a todos aquellos gastos destinados a aumentar, conservar y mejorar el patrimonio.

Inversión Pública no Capitalizable: Comprende la transferencia de inversión pública a otros entes públicos, el importe del gasto destinado a construcción y/o conservación de obras, proyectos productivos, acciones de fomento y en general a todos aquellos gastos destinados a aumentar, conservar y mejorar el patrimonio.

Concepto Gastos y Otras Pérdidas	2025	2024
Inversión Pública	**18,751,794.15**	**95,021,827.77**
Inversión Pública no Capitalizable	18,751,794.15	95,021,827.77

NOTAS AL ESTADO DE SITUACIÓN FINANCIERA

Activo.

Recursos controlados por un ente público, identificados, cuantificados en términos monetarios y de los que se esperan, beneficios económicos y sociales futuros, derivados de operaciones ocurridas en el pasado, que han afectado económicamente a dicho ente público.

Efectivo y Equivalentes.

Recursos a corto plazo de gran liquidez que son fácilmente convertibles en importes determinados de efectivo, estando sujetos a un riesgo mínimo de cambio en su valor.

Concepto	2025	2024
Efectivo	439,027.36	86,283.28
Bancos/Tesorería	50,095,461.87	42,639,779.89
Inversiónes Temporales (Hasta 3 meses)	4,021,500.68	4,025,576.55
Total	**54,555,989.91**	**46,751,639.72**

Los saldos correspondientes a la cuenta de Efectivo y Equivalentes al 31 de **diciembre** de 2025, por un importe de **$54,555,989.91**, se refiere a los recursos por fuente de financiamiento que detallo a continuación:

Fuente de Financiamiento	Banco	No. de Cuenta Bancaria	Saldo Final 2025	Comprometido/ Devengado	Intereses Generados 2026 / Ingresos Hidrocarburos	Reintegros (Tesofe) / Devengado 31/03/2025
Recursos No Etiquetados						
Recursos Fiscales	Caja	No Aplica	192,468.43	0.00	0.00	No Aplica
	BBVA Bancomer, S.A.	0123909298	50,001.23	0.00	0.00	No Aplica
	BBVA Bancomer, S.A.	0123909301	1,632.01	0.00	0.00	No Aplica
	BBVA Bancomer, S.A.	0123909336	10,977.23	0.00	0.00	No Aplica
	BBVA Bancomer, S.A.	0123909352	528,407.58	0.00	0.00	No Aplica
	BBVA Bancomer, S.A.	0124433920	2,034.02	0.00	0.00	No Aplica
Participaciones	Caja	No Aplica	246,558.93	0.00	0.00	No Aplica
	BBVA Bancomer, S.A.	0124433920	87.65			
	Banco Mercantil del Norte, S.A.	0300152757	3,548,149.92	0.00	0.00	No Aplica
	Banco Mercantil del Norte, S.A.	0300151408	-	0.00	0.00	No Aplica
	BBVA Bancomer, S.A.	0123909220	2,010,843.70	0.00	0.00	No Aplica
	Banco Mercantil del Norte, S.A.	0400124462	4,021,500.68	0.00	0.00	No Aplica
Recursos Etiquetados						
Faismun 2024	BBVA Bancomer, S.A.	0124320794	31,006,932.83	31,006,932.82	99,958.25	99,958.26
Fortamun 2024	BBVA Bancomer, S.A.	0124320808	12,936,395.70	12,889,067.27	46,954.11	94,282.54
Otros Recursos (Hidrocarburos 2025)	BBVA Bancomer, S.A.	0124479475	-	-	141,759.95	141,759.95
	Total Efectivo y Equivalentes		54,555,989.91			

El rubro de Inversiones Temporales representa el Fondo de Reserva equivalente al pago de 2 meses del servicio de la deuda, que se constituyó al momento de la disposición del Crédito en el Fideicomiso No. 10600 de Banco Mercantil del Norte, S.A., Institución de Banca Múltiple, Grupo Financiero Banorte, como causahabiente por su fusión con Banco Interacciones, S.A., Institución de Banca Múltiple, Grupo Financiero Interacciones, en el cual

son depositadas el 45% de las participaciones que les corresponden al Municipio del Fondo General de Participaciones y se encuentran afectadas al Fideicomiso para destinar exclusivamente la Garantía y Fuente de Pago del Contrato de Apertura y Crédito Simple por un monto de $70,000,000.00 (Setenta millones de pesos 00/100 M.N.), que tiene debidamente reconocido el carácter de Fideicomisario en primer lugar y cuyo mecanismo de pago se encuentra establecido en el propio Fideicomiso, siendo este el único Fideicomiso en que participa el Municipio de Xicotepec Puebla.

Derechos a recibir Efectivo o Equivalentes.

Representan los derechos de cobro originados en el desarrollo de las actividades del ente público, de los cuales se espera recibir una contraprestación representada en recursos, bienes o servicios; en un plazo menor o igual a doce meses, está conformado por:

Concepto	2025				2024
	Hasta 90 días	Hasta 180 días	Hasta 365 días	Total	
Cuentas por Cobrar a Corto Plazo	1,280,328.47	0.00	0.00	1,280,328.47	160,618.12
Deudores Diversos por Cobrar a Corto Plazo	482,603.60	0.00	0.00	482,603.60	201,560.65
Total	1,762,932.07	0.00	0.00	1,762,932.07	362,178.77

Derechos a Recibir Bienes o Servicios.

Representa los anticipos entregados previo a la recepción parcial o total de bienes o prestación de servicios, que serán exigibles en un plazo menor o igual a doce meses, está conformado por:

Concepto	2025				2024
	Hasta 90 días	Hasta 180 días	Hasta 365 días	Total	
Anticipo a Proveedores por Adquisición de Bienes y Prestación de Servicios a Corto Plazo	89,251.70	0.00	0.00	89,251.70	0.00
Total	89,251.70	0.00	0.00	89,251.70	0.00

Bienes Inmuebles, Infraestructura y Construcciones en Proceso.

Representa el monto de todo tipo de bienes inmuebles, infraestructura y construcciones; así como los gastos derivados de actos de su adquisición, adjudicación, expropiación e indemnización y los que se generen por estudios de pre-inversión, cuando se realicen por causas de interés público, está conformado por:

Concepto	2025	2024
Terrenos	122,788,568.48	110,538,568.48
Edificios No Habitacionales	17,584,355.77	17,584,355.77
Construcciones en Proceso en Bienes del Dominio Público	85,787,420.40	53,143,007.66
Construcciones en Proceso en Bienes Propios	505,872.00	0.00
Total	226,668,241.65	181,265,931.91

En la cuenta de Terrenos se encuentra registrado el valor de terrenos, necesarios para el uso que determine el Municipio de Xicotepec Puebla en beneficio de la ciudadanía, cuyo saldo acumulado al 31 de **diciembre** de 2025 corresponde a **$122,788,568.48.**

En la cuenta de Edificios No Habitacionales se encuentra registrado el valor de inmuebles tales como oficinas públicas, monumentos, entre otros, que requiere el Municipio de Xicotepec Puebla para el desarrollo de sus actividades, cuyo saldo acumulado al 31 de **diciembre** de 2025 corresponde a **$17,584,355.77.**

En el rubro de Construcciones en Proceso en Bienes del Dominio Público, con un saldo al 31 de **diciembre** de 2025 de **$85,787,420.40**, corresponde a registro de obras que se encuentra en proceso y que de acuerdo al artículo 29 de la Ley General de Contabilidad estas deberán registrarse invariablemente, en una cuenta contable específica del activo.

En el rubro de Construcciones en Proceso en Bienes Propios, con un saldo al 31 de **diciembre** de 2025 de **$505,872.00**, corresponde a registro de obras que se encuentra en proceso y que de acuerdo al artículo 29 de la Ley General de Contabilidad estas deberán registrarse invariablemente, en una cuenta contable específica del activo.

Bienes muebles.

Representa el monto de los bienes muebles requeridos en el desempeño de las actividades del ente público, está conformado por:

Concepto	2025	2024
Mobiliario y Equipo de Administración	6,458,714.71	6,028,045.94
Mobliario y Equipo Educacional y Recreativo	1,805,825.26	1,752,286.26
Equipo e Instrumental Médico y de Laboratorio	178,753.99	135,403.99
Vehiculos y Equipo de Transporte	38,759,483.14	23,163,074.92
Equipo de Defensa y Seguridad	32,307.78	32,307.78
Maquinaria, Otros Equipos y Herramientas	6,585,846.25	6,585,846.25
Total	**53,820,931.13**	**37,696,965.14**

Los bienes muebles se registran a su costo de adquisición.

Depreciación, Deterioro y Amortización Acumulada de Bienes.

Representa el monto de las depreciaciones, deterioro y amortizaciones de bienes e Intangibles, de acuerdo con los lineamientos que emita el CONAC, en cumplimiento al Acuerdo por el que se emiten las Reglas Específicas del Registro y Valoración del Patrimonio, Guía de Vida Útil Estimada y Porcentaje de Depreciación Anual por lo que el saldo al 31 de **diciembre** de 2025 es de **$-33,787,450.51** y al 31 de **diciembre** de 2024 ascendía a **$-27,516,851.56.**

"Guía de Vida Útil Estimada Y Porcentajes de Depreciación"			
Cuenta	Concepto	Años de Vida Útil	% De Depreciación Anual
1.2.3	Bienes Inmuebles, Infraestructura y Construcciones en Proceso		
1.2.3.2	Viviendas	50	2
1.2.3.3	Edificios No Habitacionales	30	3.3
1.2.3.4	Infraestructura	25	4
1.2.3.9	Otros Bienes Inmuebles	20	5
1.2.4	Bienes Muebles		
1.2.4.1	**Mobiliario y Equipo de Administración**		
1.2.4.1.1	Muebles de Oficina y Estantería	10	10
1.2.4.1.2	Muebles, Excepto De Oficina Y Estantería	10	10
1.2.4.1.3	Equipo de Cómputo y de Tecnologías de la Información	3	33.3
1.2.4.1.9	Otros Mobiliarios y Equipos de Administración	10	10
1.2.4.2	**Mobiliario y Equipo Educacional y Recreativo**		
1.2.4.2.1	Equipos y Aparatos Audiovisuales	3	33.3
1.2.4.2.2	Aparatos Deportivos	5	20
1.2.4.2.3	Cámaras Fotográficas y de Video	3	33.3
1.2.4.2.9	Otro Mobiliario y Equipo Educacional y Recreativo	5	20
1.2.4.3	**Equipo e Instrumental Médico y de Laboratorio**		
1.2.4.3.1	Equipo Médico y de Laboratorio	5	20
1.2.4.3.2	Instrumental Médico y de Laboratorio	5	20
1.2.4.4	**Equipo de Transporte**		
1.2.4.4.1	Automóviles y Equipo Terrestre	5	20
1.2.4.4.2	Carrocerías y Remolques	5	20
1.2.4.4.3	Equipo Aeroespacial	5	20
1.2.4.4.4	Equipo Ferroviario	5	20
1.2.4.4.5	Embarcaciones	5	20
1.2.4.4.9	Otros Equipos de Transporte	5	20
1.2.4.5	Equipo de Defensa y Seguridad1	*	*
1.2.4.6	**Maquinaria, Otros Equipos y Herramientas**		
1.2.4.6.1	Maquinaria y Equipo Agropecuario	10	10
1.2.4.6.2	Maquinaria y Equipo Industrial	10	10
1.2.4.6.3	Maquinaria y Equipo de Construcción	10	10
1.2.4.6.4	Sistemas de Aire Acondicionado, Calefacción y de	10	10
1.2.4.6.5	Equipo de Comunicación y Telecomunicación	10	10
1.2.4.6.6	Equipos de Generación Eléctrica, Aparatos y Accesorios	10	10
1.2.4.6.7	Herramientas y Máquinas-Herramienta	10	10
1.2.4.6.9	Otros Equipos	10	10
1.2.4.8	**Activos Biológicos**		
1.2.4.8.1	Bovinos	5	20
1.2.4.8.2	Porcinos	5	20
1.2.4.8.3	Aves	5	20
1.2.4.8.4	Ovinos y Caprinos	5	20
1.2.4.8.5	Peces y Acuicultura	5	20
1.2.4.8.6	Equinos	5	20
1.2.4.8.7	Especies Menores y de Zoológico	5	20
1.2.4.8.8	Arboles y Plantas	5	20
1.2.4.8.9	Otros Activos Biológicos	5	20

Pasivo.

Obligaciones presentes del ente público, virtualmente ineludibles, identificadas, cuantificadas en términos monetarios y que representan una disminución futura de beneficios económicos, derivadas de operaciones ocurridas en el pasado que le han afectado económicamente.

Cuentas por Pagar a Corto Plazo.

Representa el monto de los adeudos del ente público, que deberá pagar en un plazo menor o igual a doce meses.

Este rubro se refiere a obligaciones factibles de pago que se encuentran respaldadas con el saldo de la cuenta de Efectivo y Equivalente, está conformado por:

Concepto	2025				2024
	Hasta 90 días	Hasta 180 días	Hasta 365 días	Total	
Servicios Personales por Pagar a Corto Plazo	0.21	0.00	0.00	0.21	0.00
Proveedores por Pagar a Corto Plazo	8,755,580.58	0.00	0.00	8,755,580.58	1,811,697.89
Contratistas por Obras Públicas por Pagar a Corto Plazo	35,407,949.71	0.00	0.00	35,407,949.71	31,400,601.76
Transferencias Otorgadas por Pagar a Corto Plazo	436,690.43	0.00	0.00	436,690.43	0.00
Intereses, Comisiones y Otros Gastos de la Deuda Pública	126,535.43	0.00	0.00	126,535.43	237,062.59
Retenciones y Contribuciones por Pagar a Corto Plazo	1,918,796.19	0.00	0.00	1,918,796.19	2,193,590.72
Otras Cuentas por Pagar a Corto Plazo	3,559,590.47	0.00	0.00	3,559,590.47	160,618.12
Total	50,205,143.02	0.00	0.00	50,205,143.02	35,803,571.08

La cuenta de Servicios Personales por Pagar a Corto Plazo representa los adeudos por las remuneraciones del personal al servicio del ente público, de carácter permanente o transitorio, que deberá pagar en un plazo menor o igual a doce meses, con un saldo al 31 de **diciembre** de 2025 de **$0.21.**

Los proveedores por pagar a corto plazo representan los adeudos con proveedores derivados de operaciones del ente público, con vencimiento menor o igual a doce meses, por la adquisición de bienes o presentación de servicios, las cuales se encuentran identificadas de acuerdo con su fecha de vencimiento en 90, 180, igual o mayor a 365 días, cuyo saldo al 31 de **diciembre** de 2025 asciende a **$8,755,580.58.**

En la cuenta de Contratistas por Obras Públicas por Pagar Corto Plazo, se encuentran registrados los adeudos a contratistas derivados de obra, proyectos productivos y acciones, que al 31 de **diciembre** de 2025 presenta un saldo de **$35,407,949.71,** este importe fue liquidado en el primer trimestre de 2026.

En el rubro de Transferencias Otorgadas por Pagar a Corto Plazo, representa los adeudos en forma directa o indirecta a los sectores público, privado y externo, un saldo al 31 de **diciembre** de 2025 de **$436,690.43**

En el rubro de Intereses, Comisiones y Otros Gastos de la Deuda Pública por Pagar a Corto Plazo, representa la obligación del pago de intereses, comisiones y otros gastos de la deuda pública derivados de los diversos créditos o financiamientos contratados con instituciones nacionales y extranjeras, privadas y mixtas de crédito y con otros acreedores, cuyo saldo provisionado al 31 de **diciembre** de 2025 es de **$126,535.43.**

En el rubro de Retenciones y Contribuciones por Pagar a Corto Plazo con un saldo al 31 de **diciembre** de 2025 de **$1,918,796.19,** representa el monto de las retenciones efectuadas a proveedores de bienes y servicios, las retenciones sobre las remuneraciones realizadas al personal, así como las contribuciones por pagar, entre otras, cuya liquidación se prevé rea-

lizar en un plazo menor o igual a doce meses.

En el rubro de Otras Cuentas por Pagar a Corto Plazo dicho saldo es originado por prestamos realizados entre fondos con un saldo al 31 de **diciembre** de 2025 de **$3,559,590.47**, liquidado en el primer trimestre de 2026.

Porción a Corto Plazo de la Deuda Pública a Largo Plazo.

Representa el monto de los adeudos por amortización de la deuda pública contraída por el ente público que deberá pagar en un plazo menor o igual a doce meses, cuyo saldo provisionado al 31 de **diciembre** de 2025 es de **$452,250.00.**

Concepto	2025	2024
Porción Corto Plazo de la Deuda Pública Interna (Banco Mercantil del Norte, S.A., Institución de Banca Múltiple, Grupo Financiero Banorte)	452,250.00	513,436.00
Total	**452,250.00**	**513,436.00**

Deuda Pública a Largo Plazo.

Representa el monto de las obligaciones directas o contingentes, derivadas de financiamientos a cargo del ente público, en términos de las disposiciones legales aplicables.

Concepto	2025	2024
Préstamos de la Deuda Pública Interna por Pagar a Largo Plazo (Banco Mercantil del Norte, S.A., Institución de Banca Múltiple, Grupo Financiero Banorte)	14,621,441.00	20,391,554.00
Total	**14,621,441.00**	**20,391,554.00**

NOTAS AL ESTADO DE VARIACIÓN DE LA HACIENDA PÚBLICA

Representa la diferencia del activo y pasivo del ente público. Incluye el resultado de la gestión de ejercicios anteriores.

La cuenta de Patrimonio refleja los siguientes saldos:

Concepto	2025	2024
Hacienda Pública/Patimonio Contribuido	**5,896,433.79**	**5,896,433.79**
Aportaciones	5,896,433.79	5,896,433.79
Hacienda Pública/Patrimonio Generado	**231,932,596.14**	**175,954,869.11**
Resultado del Ejercicio (Ahorro/Desahorro)	109,979,335.33	39,223,606.70
Resultado de Ejercicios Anteriores	121,953,260.81	136,731,262.41
Total	**237,829,029.93**	**181,851,302.90**

Hacienda Pública/Patrimonio Contribuido: Representa las aportaciones, con fines permanentes, del sector privado, público y externo que incrementan la Hacienda Pública/Patrimonio del ente público, así como los efectos identificables y cuantificables que le afecten de acuerdo con los lineamientos que emita el CONAC, cuyo saldo al 31 de **diciembre** de 2025 asciende a **$5,896,433.79.**

Hacienda Pública/Patrimonio Generado: Representa la acumulación de resultados de la gestión de ejercicios anteriores, incluyendo las aplicadas a reservas, resultados del ejercicio en operación y los eventos identificables y cuantificables que le afectan de acuerdo con los lineamientos emitidos por el CONAC, con un saldo al 31 de **diciembre** de 2025 de **$231,932,596.14.**

Concepto	2025	2024	Variación
Hacienda Pública/Patimonio Contribuido	**5,896,433.79**	**5,896,433.79**	**0.00**
Aportaciones	5,896,433.79	5,896,433.79	0.00
Hacienda Pública/Patrimonio Generado	**231,932,596.14**	**175,954,869.11**	**-54,001,608.30**
Resultado del Ejercicio (Ahorro/Desahorro)	109,979,335.33	39,223,606.70	
Resultado de Ejercicios Anteriores	121,953,260.81	136,731,262.41	-54,001,608.30
Total	**237,829,029.93**	**181,851,302.90**	**-54,001,608.30**

Disminución por **$-54,001,608.30** corresponde a registro de obras que se encontraban en proceso y se concluyeron en el ejercicio 2025, dicho saldo se traía en las cuentas de Construcciones en Proceso en Bienes de Dominio Público y que de acuerdo al artículo 29 de la Ley General de Contabilidad estas deberán registrarse invariablemente, en una cuenta contable específica del activo; así como en cumplimiento al Acuerdo por el que se Reforman las Reglas Específicas del Registro y Valoración del Patrimonio publicado en el Diario Oficial de la Federación el 13 de diciembre de 2011, última reforma publicada el 27 de diciembre de 2017, apartado:

2.1 Obras capitalizables.

La obra capitalizable es aquélla realizada por el ente público en inmuebles que cumplen con la definición de activo y que incremente su valor. En este caso, cuando se concluya la obra, se deberá transferir el saldo al activo no circulante que corresponda y el soporte documental del registro contable será el establecido por la autoridad competente (acta de entrega-recepción o el documento que acredite su conclusión).

2.2 Obras del dominio público.

La obra de dominio público es aquélla realizada por el ente público para la construcción de obra pública de uso común. En el caso de las obras del dominio público, al concluir la obra, se deberá transferir el saldo a los gastos del período en el caso que corresponda al presupuesto del mismo ejercicio, **por lo que se refiere a erogaciones de presupuestos de años anteriores se deberá reconocer en el resultado de ejercicios anteriores para mostrar el resultado real de las operaciones del ente público a una fecha determinada.** Punto reformado el 06 octubre de 2014.

Así mismo dicha disminución de debe a deducciones realizadas por parte de la Secretaria de Planeación y Finanzas del Gobierno del Estado de Puebla por concepto de compensaciones de participaciones aplicadas al fondo general de participaciones denominándole "Faltante Inicial del FEIE", así como baja de bienes inmuebles que corresponden a Bienes del dominio público de uso común, dicha desincorporación se realizó mediante aprobación de cabildo de fecha 18 de septiembre de 2024.

NOTAS AL ESTADO DE FLUJO DE EFECTIVO

Su finalidad es proveer de información sobre los flujos de efectivo del ente público identificando las fuentes de entradas y salidas de recursos, clasificadas por actividades de operación, de inversión y de financiamiento. Proporciona una base para evaluar la capacidad del ente para generar efectivo y equivalentes de efectivo, así como su capacidad para utilizar los flujos derivados de ellos.

La estructura del Estado de Flujos de Efectivo incluye los rubros por actividades de:

- Operación;
- Inversión y
- Financiamiento

Concepto	2025	2024
Flujos de Efectivo de las Actividades de Operación.	139,334,165.30	147,030,434.44
Flujos de Efectivo de las Actividades de Inversión.	-91,161,095.83	-121,128,982.06
Flujos de Efectivo de las Actividades de Financiamiento.	-40,368,719.28	-89,250,821.85
Incrementos/Disminución Neta en el Efectivo y Equivalentes al Efectivo.	**7,804,350.19**	**-63,349,369.47**
Efectivo y Equivalentes al Efectivo al Inicio del Ejercicio.	**46,751,639.72**	**110,101,009.19**
Efectivo y Equivalentes al Efectivo al Final del Ejercicio.	**54,555,989.91**	**46,751,639.72**
	7,804,350.19	-63,349,369.47
Diferencia	0.00	0.00

Los Flujos Netos de Efectivo por Actividades de Operación.

El Flujo Neto de Efectivo por Actividades de Operación representa el Resultado de la gestión del ejercicio fiscal, es decir la diferencia entre el origen de los recursos (ingresos) y la aplicación de estos (gastos), los cuales se detallan en las Notas al Estado de Actividades, importes que al 31 de **diciembre** de 2025 asciende a **$139,334,165.30**.

Los Flujos Netos de Efectivo por Actividades de Inversión.

El Flujo Neto de Efectivo por Actividades de Inversión, representa la diferencia de los recursos que se obtienen por la disposición de activos y por la adquisición de activos de larga duración.

Adquisiciones de Bienes Muebles e Inmuebles.

Las adquisiciones de bienes muebles e inmuebles realizadas por el Municipio de Xicotepec Puebla al 31 de **diciembre** de 2025, se efectúan con los recursos aprobados en el Presupuesto de Egresos 2025, se presentan dentro del Flujo de Efectivo de las Actividades de Inversión y se refleja en los siguientes rubros:

Concepto	2025	2024
Origen	**0.00**	**0.00**
Bienes Inmuebles, Infraestructura y Construcciones en Proceso	0.00	0.00
Bienes Muebles	0.00	0.00
Otros Orígenes de Inversión	0.00	0.00
Aplicación	**91,161,095.83**	**121,128,982.06**
Bienes Inmuebles, Infraestructura y Construcciones en Proceso	75,037,136.84	116,764,233.67
Terrenos	**5,400,000.00**	**0.00**
Construcciones en Proceso en Bienes del Dominio Público	**69,131,264.84**	**116,764,233.67**
Construcciones en Proceso en Bienes Propios	**505,872.00**	**0.00**
Bienes Muebles	16,123,958.99	4,364,748.39
Mobiliario y Equipo de Administración	**430,668.77**	**643,025.79**
Mobiliario y Equipo Educacional y Recreativo	**53,539.00**	**375,822.60**
Equipo e Instrumental Médico y de Laboratorio	**43,350.00**	**18,560.00**
Vehículos y Equipo de Transporte	**15,596,401.22**	**3,327,340.00**
	0.00	**0.00**
Otros Orígenes de Inversión	0.00	0.00

Los Flujos Netos de Efectivo por Actividades de Financiamiento.

El Flujo Neto de Efectivo por Actividades de Financiamiento, representa el resultado de la diferencia de lo recursos que provienen principalmente de endeudamiento y el recurso que se aplica para su disminución, con saldo al 31 de **diciembre** de 2025 de **$-40,368,719.28**.

Efectivo y Equivalentes.

Concepto	2025	2024
Efectivo	439,027.36	86,283.28
Bancos/Tesorería	50,095,461.87	42,639,779.89
Inversiónes Temporales (Hasta 3 meses)	4,021,500.68	4,025,576.55
Total	**54,555,989.91**	**46,751,639.72**
Incremento/Disminución Neta en el Efectivo y Equivalente al Efectivo	**7,804,350.19**	

El concepto del Incremento/Disminución Neta y Equivalente al Efectivo cuyo importe al 31 de **diciembre** de 2025 asciende a **$7,804,350.19,** el cual se determina por la variación entre el saldo final menos saldo inicial del ejercicio de la cuenta de Efectivo y Equivalentes, se refiere a los recursos a corto plazo de gran liquidez que son fácilmente convertibles en importes determinados de efectivo, estando sujetos a un riesgo mínimo de cambio en su valor.

Conciliación de los Flujos de Efectivo Netos de las Actividades de Operación y la cuenta de Ahorro/Desahorro antes de Rubros Extraordinarios.

Concepto	2025	2024
Resultados del Ejercicio Ahorro/Desahorro	**109,979,335.33**	**39,223,606.70**
Movimientos de partidas (o rubros) que no afectan al efectivo	**29,354,829.97**	**107,806,827.74**
Depreciación	6,270,598.95	7,375,361.59
Amortización **(Intereses)**	1,959,575.87	3,619,136.58
Incrementos en las provisiones	2,372,861.00	1,790,501.80
Incremento en inversiones producido por revaluación	0.00	0.00
Ganancia/pérdida en venta de bienes muebles, inmuebles e intangibles	0.00	0.00
Incremento en cuentas por cobrar	0.00	0.00
Partidas extraordinarias **(Inversión Pública)**	18,751,794.15	95,021,827.77
Total	**139,334,165.30**	**147,030,434.44**

CONCILIACIÓN ENTRE LOS INGRESOS PRESUPUESTARIOS Y CONTABLES, ASÍ COMO ENTRE LOS EGRESOS PRESUPUESTARIOS Y LOS GASTOS CONTABLES

MUNICIPIO DE XICOTEPEC PUEBLA Conciliación entre los Ingresos Presupuestarios y Contables Del 1 de enero al 31 de diciembre de 2025 (Cifras en pesos)		
Concepto		2025
1. Total de Ingresos Presupuestarios		**368,194,704.74**
2. Más Ingresos Contables No Presupuestarios		**0.00**
2.1	Ingresos Financieros	0.00
2.2	Incremento por Variación de Inventarios	0.00
2.3	Disminución del Exceso de Estimaciones por Pérdida o Deterioro u Obsolescencia	0.00
2.4	Disminución del Exceso de Provisiones	0.00
2.5	Otros Ingresos y Beneficios Varios	0.00
2.6	Otros Ingresos Contables No Presupuestarios	0.00
3. Menos Ingresos Presupuestarios No Contables		**0.00**
3.1	Aprovechamientos Patrimoniales	0.00
3.2	Ingresos Derivados de Financiamientos	0.00
3.3	Otros Ingresos Presupuestarios No Contables	0.00
4. Total de Ingresos Contables		**368,194,704.74**

MUNICIPIO DE XICOTEPEC PUEBLA

Conciliación entre los Egresos Presupuestarios y los Gastos Contables

Del 1 de enero al 31 de diciembre de 2025

(Cifras en pesos)

Concepto		2025
1. Total de Egresos Presupuestarios		**372,443,320.85**
2. Menos Egresos Presupuestarios No Contables		**144,250,344.54**
2.1	Materias Primas y Materiales de Producción y Comercialización	0.00
2.2	Materiales y Suministros	0.00
2.3	Mobiliario y Equipo de Administración	430,668.77
2.4	Mobiliario y Equipo Educacional y Recreativo	53,539.00
2.5	Equipo e Instrumental Médico y de Laboratorio	43,350.00
2.6	Vehículos y Equipo de Transporte	15,596,401.22
2.7	Equipo de Defensa y Seguridad	0.00
2.8	Maquinaria, Otros Equipos y Herramientas	0.00
2.9	Activos Biológicos	0.00
2.10	Bienes Inmuebles	12,250,000.00
2.11	Activos Intangibles	0.00
2.12	Obra Pública en Bienes de Dominio Público	104,539,214.55
2.13	Obra Pública en Bienes Propios	505,872.00
2.14	Acciones y Participaciones de Capital	0.00
2.15	Compra de Títulos y Valores	0.00
2.16	Concesión de Préstamos	0.00
2.17	Inversiones en Fideicomisos, Mandatos y Otros Análogos	0.00
2.18	Provisiones para Contingencias y Otras Erogaciones Especiales	0.00
2.19	Amortización de la Deuda Pública	10,831,299.00
2.20	Adeudos de Ejercicios Fiscales Anteriores (ADEFAS)	0.00
2.21	Otros Egresos Presupuestarios No Contables	0.00
3. Más Gastos Contables No Presupuestarios		**43,774,187.25**
3.1	Estimaciones, Depreciaciones, Deterioros, Obsolescencia y Amortizaciones	6,270,598.95
3.2	Provisiones	0.00
3.3	Disminución de Inventarios	0.00
3.4	Otros Gastos	0.00
3.5	Inversión Pública no Capitalizable	18,751,794.15
3.6	Materiales y Suministros (consumos)	0.00
3.7	Otros Gastos Contables No Presupuestarios	18,751,794.15
4. Total de Gastos Contables		**271,967,163.56**

MUNICIPIO DE XICOTEPEC PUEBLA
NOTAS A LOS ESTADOS FINANCIEROS
Al 31 DE DICIEMBRE DE 2025
cifras (pesos).

c) NOTAS DE MEMORIA (CUENTAS DE ORDEN)

Las cuentas de orden se utilizan para registrar movimientos de valores que no afecten o modifiquen el balance del ente contable, sin embargo, su incorporación en libros es necesaria con fines de recordatorio contable, de control y en general sobre los aspectos administrativos, o bien, para consignar sus derechos o responsabilidades contingentes que puedan, o no, presentarse en el futuro.

Las cuentas que se manejan para efectos de estas Notas son las siguientes:

Cuentas de Orden Contables y Presupuestarias:

- **Contables:**
- Valores (No aplica);
- Emisión de obligaciones (No aplica);
- Avales y garantías (No aplica);
- Juicios (No aplica);
- Contratos para Inversión Mediante Proyectos para Prestación de Servicios (PPS) y Similares;
- Bienes concesionados o en comodato (No aplica);

Presupuestarias:

- Cuentas de ingresos;
- Cuentas de egresos.

Cuenta	Concepto	Saldo Anterior	Cargos	Abonos	Saldo
8	**Cuentas De Orden Presupuestarias**	0.00	2,019,582,062.28	2,019,582,062.28	0.00
8.1	Ley De Ingresos	0.00	547,867,519.42	547,867,519.42	0.00
8.1.1	Ley De Ingresos Estimada	317,595,510.82	0.00	317,595,510.82	0.00
8.1.1.1	Ley De Ingresos Estimada	317,595,510.82	0.00	317,595,510.82	0.00
8.1.2	Ley De Ingresos Por Ejecutar	-8,707,750.84	74,943,824.57	83,651,575.41	0.00
8.1.2.1	Ley De Ingresos Por Ejecutar	-8,707,750.84	74,943,824.57	83,651,575.41	0.00
8.1.3	Modificaciones A La Ley De Ingresos Estimada	20,814,028.38	83,651,575.41	104,465,603.79	0.00
8.1.3.1	Ampliaciones A La Ley De Ingresos Estimada	24,934,759.70	60,626,447.58	85,561,207.28	0.00
8.1.3.2	Reducciones A La Ley De Ingresos Estimada	4,120,731.32	23,025,127.83	18,904,396.51	0.00
8.1.4	Ley De Ingresos Devengada	0.00	21,077,414.70	21,077,414.70	0.00
8.1.4.1	Ley De Ingresos Devengada	0.00	21,077,414.70	21,077,414.70	0.00
8.1.5	Ley De Ingresos Recaudada	347,117,290.04	368,194,704.74	21,077,414.70	0.00
8.1.5.1	Ley De Ingresos Recaudada	347,117,290.04	368,194,704.74	21,077,414.70	0.00
8.2	Presupuesto De Egresos	0.00	1,471,714,542.86	1,471,714,542.86	0.00
8.2.1	Presupuesto De Egresos Aprobado	317,595,510.82	317,595,510.82	0.00	0.00
8.2.1.1	Presupuesto De Egreso Aprobado	317,595,510.82	317,595,510.82	0.00	0.00
8.2.2	Presupuesto De Egresos Por Ejercer	13,391,737.12	472,353,932.65	485,745,669.77	0.00
8.2.2.1	Presupuesto De Egresos Por Ejercer	13,391,737.12	472,353,932.65	485,745,669.77	0.00
8.2.3	Modificaciones Al Presupuesto De Egresos Aprobado	4,079,571.35	475,481,101.08	471,401,529.73	0.00
8.2.3.1	Ampliaciones Al Presupuesto De Egresos Aprobado	106,379,034.92	320,158,322.05	213,779,287.13	0.00
8.2.3.2	Reducciones Al Presupuesto De Egresos Aprobado	102,299,463.57	155,322,779.03	257,622,242.60	0.00
8.2.4	Presupuesto De Egresos Comprometido	419,877.21	65,112,378.72	65,532,255.93	0.00
8.2.4.1	Presupuesto De Egresos Comprometido	419,877.21	65,112,378.72	65,532,255.93	0.00
8.2.5	Presupuesto De Egresos Devengado	18,469,026.42	64,579,853.01	83,048,879.43	0.00
8.2.5.1	Presupuesto De Egresos Devengado	18,469,026.42	64,579,853.01	83,048,879.43	0.00
8.2.6	Presupuesto De Egresos Ejercido	8,700.00	38,291,533.29	38,300,233.29	0.00
8.2.6.1	Presupuesto De Egresos Ejercido	8,700.00	38,291,533.29	38,300,233.29	0.00
8.2.7	Presupuesto De Egresos Pagado	289,385,741.42	38,300,233.29	327,685,974.71	0.00
8.2.7.1	Presupuesto De Egresos Pagado	289,385,741.42	38,300,233.29	327,685,974.71	0.00

MUNICIPIO DE XICOTEPEC PUEBLA

CUENTA PÚBLICA 2025
ESTADO ANALÍTICO DEL ACTIVO
Del 1 de Enero al 31 de Diciembre de 2025
(Cifras en pesos)

Concepto	Saldo Inicial 1	Cargos del periodo 2	Abonos del periodo 3	Saldo final 4=(1+2-3)	Variación del period 5=(4-1)
ACTIVO	238,559,863.98	1,088,423,042.33	1,023,875,035.36	303,107,870.95	64,548,006.97
ACTIVO CIRCULANTE	47,113,818.49	955,003,989.79	945,709,634.60	56,408,173.68	9,294,355.19
EFECTIVO Y EQUIVALENTES	46,751,639.72	550,625,956.17	542,821,605.98	54,555,989.91	7,804,350.19
DERECHOS A RECIBIR EFECTIVO O EQUIVALENTES	362,178.77	401,610,611.06	400,209,857.76	1,762,932.07	1,400,753.30
DERECHOS A RECIBIR BIENES O SERVICIOS	0.00	2,767,422.56	2,678,170.86	89,251.70	89,251.70
INVENTARIOS	0.00	0.00	0.00	0.00	0.00
ALMACENES	0.00	0.00	0.00	0.00	0.00
ESTIMACIÓN POR PÉRDIDAS O DETERIORO DE ACTIVOS CIRCULANTES	0.00	0.00	0.00	0.00	0.00
OTROS ACTIVOS CIRCULANTES	0.00	0.00	0.00	0.00	0.00
ACTIVO NO CIRCULANTE	191,446,045.49	133,419,052.54	78,165,400.76	246,699,697.27	55,253,651.78
INVERSIONES FINANCIERAS A LARGO PLAZO	0.00	0.00	0.00	0.00	0.00
DERECHOS A RECIBIR EFECTIVO O EQUIVALENTES A LARGO PLAZO	0.00	0.00	0.00	0.00	0.00
BIENES INMUEBLES, INFRAESTRUCTURA Y CONSTRUCCIONES EN PROCESO	181,265,931.91	117,295,086.55	71,894,801.81	226,666,216.65	45,400,284.74
BIENES MUEBLES	37,696,965.14	16,123,965.99	0.00	53,820,931.13	16,123,965.99
ACTIVOS INTANGIBLES	0.00	0.00	0.00	0.00	0.00
DEPRECIACIÓN, DETERIORO Y AMORTIZACIÓN ACUMULADA DE BIENES	-27,516,851.56	0.00	6,270,598.95	-33,787,450.51	-6,270,598.95
ACTIVOS DIFERIDOS	0.00	0.00	0.00	0.00	0.00
ESTIMACIÓN POR PÉRDIDA O DETERIORO DE ACTIVOS NO CIRCULANTES	0.00	0.00	0.00	0.00	0.00
OTROS ACTIVOS NO CIRCULANTES	0.00	0.00	0.00	0.00	0.00

Bajo protesta de decir verdad declaramos que los Estados Financieros y sus notas, son razonablemente correctos y son responsabilidad del emisor.

CUENTA PÚBLICA 2025
ESTADO ANALÍTICO DEL ACTIVO
Del 1 de Enero al 31 de Diciembre de 2025
(Cifras en pesos)

PRESIDENCIA MUNICIPAL XICOTEPEC, PUE 2024 - 2027

TESORERIA MUNICIPAL XICOTEPEC, PUE. 2024 - 2027

LIC. CARLOS BARRAGÁN AMADOR.
PRESIDENTE MUNICIPAL CONSTITUCIONAL

C.P.A. ALFONSO OLMOS QUIROZ.
TESORERO MUNICIPAL.

SECRETARIA DEL AYUNTAMIENTO XICOTEPEC, PUE 2024 - 2027

LIC. JOSÉ DOMINGO SANTOS VARGAS.
SECRETARIO DEL AYUNTAMIENTO.

C.P. ALEJANDRO MONTIEL ROSAS.
CONTRALOR MUNICIPAL.

CONTRALORIA MUNICIPAL XICOTEPEC, PUE. 2024 - 2027

MUNICIPIO DE XICOTEPEC PUEBLA

CUENTA PÚBLICA 2025
ESTADO ANALÍTICO DE LA DEUDA Y OTROS PASIVOS
Del 1 de Enero al 31 de Diciembre de 2025
(Cifras en pesos)

DENOMINACIÓN DE LAS DEUDAS	Moneda de Contratación	Institución o País Acreedor	Saldo Inicial del Periodo	Saldo Final del Periodo
DEUDA PÚBLICA				
CORTO PLAZO				
DEUDA INTERNA				
Instituciones de Crédito	MN	VARIOS	513,436.00	452,250.00
Títulos y Valores			0.00	0.00
Arrendamientos financieros			0.00	0.00
DEUDA EXTERNA				
Organismos Financieros Internacionales			0.00	0.00
Deuda Bilateral			0.00	0.00
Títulos y Valores			0.00	0.00
Arrendamientos Financieros			0.00	0.00
SUBTOTAL DE DEUDA PÚBLICA A CORTO PLAZO			513,436.00	452,250.00
LARGO PLAZO				
DEUDA INTERNA				
Instituciones de Crédito	MN	VARIOS	20,391,554.00	14,621,441.00
Títulos y Valores			0.00	0.00
Arrendamientos financieros			0.00	0.00
DEUDA EXTERNA				
Organismos Financieros Internacionales			0.00	0.00
Deuda Bilateral			0.00	0.00
Títulos y Valores			0.00	0.00
Arrendamientos Financieros			0.00	0.00
SUBTOTAL DE DEUDA PÚBLICA A LARGO PLAZO			20,391,554.00	14,621,441.00
TOTAL DE OTROS PASIVOS			35,803,571.08	50,205,143.02
TOTAL DE DEUDA PÚBLICA Y OTROS PASIVOS			56,708,561.08	65,278,834.02

Bajo protesta de decir verdad declaramos que los Estados Financieros y sus notas, son razonablemente correctos y son responsabilidad del emisor.

LIC. CARLOS BARRAGAN AMADOR.
PRESIDENTE MUNICIPAL CONSTITUCIONAL

C.P.A. ALFONSO OLMOS QUIROZ.
TESORERO MUNICIPAL.

LIC. JOSÉ DOMINGO SANTOS VARGAS.
SECRETARIO DEL AYUNTAMIENTO.

C.P. ALEJANDRO MONTIEL ROSAS.
CONTRALOR MUNICIPAL.

PRESIDENCIA MUNICIPAL XICOTEPEC, PUE. 2024 - 2027

TESORERÍA MUNICIPAL XICOTEPEC, PUE. 2024 - 2027

SECRETARÍA DEL AYUNTAMIENTO XICOTEPEC, PUE. 2024 - 2027

CONTRALORIA MUNICIPAL XICOTEPEC, PUE. 2024 - 2027

INFORMACIÓN PRESUPUESTARIA.

MUNICIPIO DE XICOTEPEC PUEBLA

CUENTA PÚBLICA 2025
ESTADO ANALÍTICO DE INGRESOS
Del 1 de Enero al 31 de Diciembre de 2025
(Cifras en pesos)

Rubro de Ingresos	Ingreso Estimado (1)	Ampliaciones y Reducciones (2)	Ingreso Modificado (3=1+2)	Ingreso Devengado (4)	Ingreso Recaudado (5)	Diferencia (6=5-1)
IMPUESTOS	6,667,645.12	2,557,005.88	9,224,651.00	9,224,651.00	9,224,651.00	2,557,005.88
CUOTAS Y APORTACIONES DE SEGURIDAD SOCIAL	0.00	0.00	0.00	0.00	0.00	0.00
CONTRIBUCIONES DE MEJORAS	0.00	0.00	0.00	0.00	0.00	0.00
DERECHOS	15,672,513.96	23,323,494.60	38,996,008.56	38,996,008.56	38,996,008.56	23,323,494.60
PRODUCTOS	1,890,685.88	515,604.28	2,406,290.16	2,390,878.74	2,390,878.74	500,192.86
APROVECHAMIENTOS	1,560,148.29	435,921.23	1,996,069.52	1,996,069.52	1,996,069.52	435,921.23
INGRESOS POR VENTAS DE BIENES, PRESTACIÓN DE SERVICIOS Y OTROS INGRESOS	0.00	0.00	0.00	0.00	0.00	0.00
PARTICIPACIONES,APORTACIONES,CONVENIOS, INCENTIVOS DERIV. DE LA COLAB. FISCAL Y FONDOS DIST. DE APORT	291,804,517.57	23,669,232.30	315,473,749.87	310,587,096.92	310,587,096.92	18,782,579.35
TRANSFERENCIAS, ASIGNACIONES, SUBSIDIOS Y SUBVENCIONES, Y PENSIONES Y JUBILACIONES	0.00	0.00	0.00	0.00	0.00	0.00
INGRESOS DERIVADOS DE FINANCIAMIENTOS	0.00	12,034,821.16	12,034,821.16	5,000,000.00	5,000,000.00	5,000,000.00
TOTAL	317,595,510.82	62,536,079.45	380,131,590.27	368,194,704.74	368,194,704.74	
					Ingresos Excedentes	50,599,193.92

MUNICIPIO DE XICOTEPEC PUEBLA

CUENTA PÚBLICA 2025
ESTADO ANALÍTICO DE INGRESOS
Del 1 de Enero al 31 de Diciembre de 2025
(Cifras en pesos)

Estado Analitico de Ingresos por Fuente de Financiamiento	Ingreso Estimado (1)	Ampliaciones/ Reducciones (2)	Ingreso Modificado (3=1+2)	Ingreso Devengado (4)	Ingreso Recaudado (5)	Diferencia (6=5-1)
INGRESOS DEL PODER EJECUTIVO FEDERAL O ESTATAL Y DE LOS MUNICIPIOS	317,595,510.82	50,501,258.29	368,096,769.11	363,194,704.74	363,194,704.74	45,599,193.92
IMPUESTOS	6,667,645.12	2,557,005.88	9,224,651.00	9,224,651.00	9,224,651.00	2,557,005.88
CUOTAS Y APORTACIONES DE SEGURIDAD SOCIAL	0.00	0.00	0.00	0.00	0.00	0.00
CONTRIBUCIONES DE MEJORAS	0.00	0.00	0.00	0.00	0.00	0.00
DERECHOS	15,672,513.96	23,323,494.60	38,996,008.56	38,996,008.56	38,996,008.56	23,323,494.60
PRODUCTOS	1,890,685.88	515,604.28	2,406,290.16	2,390,878.74	2,390,878.74	500,192.86
APROVECHAMIENTOS	1,560,148.29	435,921.23	1,996,069.52	1,996,069.52	1,996,069.52	435,921.23
PARTICIPACIONES,APORTACIONES,CONVENIOS, INCENTIVOS DERIV. DE LA COLAB. FISCAL Y FONDOS DIST. DE APORT	291,804,517.57	23,669,232.30	315,473,749.87	310,587,096.92	310,587,096.92	18,782,579.35
TRANSFERENCIAS, ASIGNACIONES, SUBSIDIOS Y SUBVENCIONES, Y PENSIONES Y JUBILACIONES	0.00	0.00	0.00	0.00	0.00	0.00
INGRESOS DE LOS ENTES PÚBLICOS DE LOS PODERES LEGISLATIVO Y JUDICIAL, DE LOS ÓRGANOS AUTÓNOMOS Y DEL SECTOR PARAESTATAL O PARAMUNICIPAL, ASÍ COMO DE LAS EMPRESAS PRODUCTIVAS DEL ESTADO	0.00	0.00	0.00	0.00	0.00	0.00
CUOTAS Y APORTACIONES DE SEGURIDAD SOCIAL	0.00	0.00	0.00	0.00	0.00	0.00
PRODUCTOS	0.00	0.00	0.00	0.00	0.00	0.00
INGRESOS POR VENTAS DE BIENES, PRESTACIÓN DE SERVICIOS Y OTROS INGRESOS	0.00	0.00	0.00	0.00	0.00	0.00
TRANSFERENCIAS, ASIGNACIONES, SUBSIDIOS Y SUBVENCIONES, Y PENSIONES Y JUBILACIONES	0.00	0.00	0.00	0.00	0.00	0.00

MUNICIPIO DE XICOTEPEC PUEBLA

CUENTA PÚBLICA 2025
ESTADO ANALÍTICO DE INGRESOS
Del 1 de Enero al 31 de Diciembre de 2025
(Cifras en pesos)

Estado Analítico de Ingresos por Fuente de Financiamiento	Ingreso Estimado (1)	Ampliaciones/ Reducciones (2)	Ingreso Modificado (3=1+2)	Ingreso Devengado (4)	Ingreso Recaudado (5)	Diferencia (6=5-1)
INGRESOS DERIVADOS DE FINANCIAMIENTO	0.00	12,034,821.16	12,034,821.16	5,000,000.00	5,000,000.00	5,000,000.00
INGRESOS DERIVADOS DE FINANCIAMIENTOS	0.00	12,034,821.16	12,034,821.16	5,000,000.00	5,000,000.00	5,000,000.00
TOTAL	317,595,510.82	62,536,079.45	380,131,590.27	368,194,704.74	368,194,704.74	
					Ingresos Excedentes	50,599,193.92

Bajo protesta de decir verdad declaramos que los Estados Financieros y sus notas, son razonablemente correctos y son responsabilidad del emisor.

LIC. CARLOS BARRAGAN AMADOR.
PRESIDENTE MUNICIPAL CONSTITUCIONAL

C.P.A. ALFONSO OLMOS QUIROZ.
TESORERO MUNICIPAL.

LIC. JOSE DOMINGO SANTOS VARGAS.
SECRETARIO DEL AYUNTAMIENTO.

C.P. ALEJANDRO MONTIEL ROSAS.
CONTRALOR MUNICIPAL.

PRESIDENCIA MUNICIPAL XICOTEPEC, PUE 2024 - 2027

TESORERÍA MUNICIPAL XICOTEPEC, PUE. 2024 - 2027

SECRETARÍA DEL AYUNTAMIENTO XICOTEPEC, PUE 2024 - 2027

CONTRALORIA MUNICIPAL XICOTEPEC, PUE. 2024 - 2027

MUNICIPIO DE XICOTEPEC PUEBLA

CUENTA PÚBLICA 2025
ESTADO ANALÍTICO DEL EJERCICIO DEL PRESUPUESTO DE EGRESOS
CLASIFICACIÓN ADMINISTRATIVA
Del 1 de Enero al 31 de Diciembre de 2025
(Cifras en pesos)

	Concepto	Egreso Aprobado (1)	Ampliaciones/ Reducciones (2)	Egreso Modificado (3=1+2)	Egreso Devengado (4)	Egreso Pagado (5)	Subejercicio (6=3-4)
3	SECTOR PUBLICO MUNICIPAL	317,595,510.82	62,536,079.45	380,131,590.27	372,443,320.85	327,685,974.71	7,688,269.42
3.1	SECTOR PUBLICO NO FINANCIERO	317,595,510.82	62,536,079.45	380,131,590.27	372,443,320.85	327,685,974.71	7,688,269.42
3.1.1	GOBIERNO GENERAL MUNICIPAL	317,595,510.82	62,536,079.45	380,131,590.27	372,443,320.85	327,685,974.71	7,688,269.42
3.1.1.1	GOBIERNO MUNICIPAL	317,595,510.82	62,536,079.45	380,131,590.27	372,443,320.85	327,685,974.71	7,688,269.42
3.1.1.1.1	ORGANO EJECUTIVO MUNICIPAL (AYUNTAMIENTO)	317,595,510.82	62,536,079.45	380,131,590.27	372,443,320.85	327,685,974.71	7,688,269.42
3.1.1.1.1.197	XICOTEPEC PUEBLA	317,595,510.82	62,536,079.45	380,131,590.27	372,443,320.85	327,685,974.71	7,688,269.42
01	PRESIDENCIA MUNICIPAL	9,886,451.73	5,102,390.91	14,988,842.64	12,524,243.14	12,524,243.14	2,464,599.50
02	COORDINACIÓN EJECUTIVA DE PRESIDENCIA	7,699,230.40	3,380,221.88	11,079,452.28	11,079,452.28	10,959,452.28	0.00
03	COORDINACIÓN DE COMUNICACIÓN SOCIAL.	3,829,940.80	-526,180.31	3,303,760.49	3,303,760.49	3,303,760.49	0.00
04	SINDICATURA MUNICIPAL	2,289,763.07	368,399.40	2,658,162.47	2,658,162.47	2,658,162.47	0.00
05	SECRETARÍA DEL AYUNTAMIENTO.	5,505,919.84	2,517,961.22	8,023,881.06	8,023,881.06	8,023,881.06	0.00
06	OFICIALÍA MAYOR	531,560.13	-214,396.07	317,164.06	317,164.06	317,164.06	0.00
07	DIRECCIÓN DE ATENCIÓN CIUDADANA.	351,656.33	-350,453.45	1,202.88	1,202.88	1,202.88	0.00
08	DIRECCIÓN DE REGISTRO CIVIL.	1,263,887.38	369,094.16	1,632,981.54	1,632,981.54	1,632,981.54	0.00
09	SECRETARÍA DE GOBERNACIÓN MUNICIPAL	530,306.54	478,559.90	1,008,866.44	1,008,866.44	1,008,866.44	0.00
10	DIRECCIÓN DE PROTECCIÓN CIVIL.	822,818.07	1,395,755.75	2,218,573.82	2,218,573.82	2,218,573.82	0.00
11	DIRECCIÓN CERESO.	5,203,394.32	3,743,528.93	8,946,923.25	8,946,923.25	8,932,592.06	0.00
12	CONTRALORÍA MUNICIPAL	1,579,135.04	1,924,966.11	3,504,101.15	3,504,101.15	3,504,101.15	0.00
13	UNIDAD DE TRANSPARENCIA.	1,525,366.84	-1,065,961.24	459,405.60	459,405.60	459,405.60	0.00
14	TESORERÍA MUNICIPAL.	24,708,810.01	1,353,162.44	26,061,972.45	25,542,814.21	25,379,414.12	519,158.24
15	DIRECCIÓN DE RECURSOS MATERIALES.	3,595,247.94	-1,801,392.22	1,793,855.72	1,793,855.72	1,793,855.72	0.00
16	DIRECCIÓN DE SERVICIOS GENERALES (TRANSPORTES).	2,806,444.86	2,298,950.27	5,105,395.13	5,105,395.13	5,105,395.13	0.00
17	DIRECCIÓN DE CATASTRO.	1,183,450.17	-70,142.76	1,113,307.41	1,113,307.41	1,113,307.41	0.00
18	JUNTA AUXILIAR DE VILLA ÁVILA CAMACHO.	717,785.96	1,090,944.88	1,808,730.84	1,808,730.84	1,808,730.84	0.00
19	JUNTA AUXILIAR DE TLAXCALANTONGO.	202,008.90	312,182.27	514,191.17	514,191.17	514,191.17	0.00
20	JUNTA AUXILIAR DE JALAPILLA.	135,938.42	145,561.58	281,500.00	281,500.00	281,500.00	0.00
21	JUNTA AUXILIAR DE SAN PEDRO ITZTLA.	82,199.40	93,893.91	176,093.31	176,093.31	176,093.31	0.00
22	JUNTA AUXILIAR DE SAN ANTONIO OCOPETLATLAN.	80,855.34	231,232.74	312,088.08	312,088.08	312,088.08	0.00
23	JUNTA AUXILIAR DE SAN AGUSTÍN ATLIHUACAN.	223,028.24	178,785.95	401,814.19	401,814.19	401,814.19	0.00
24	JUNTA AUXILIAR DE GILBERTO CAMACHO.	134,510.01	363,319.99	497,830.00	497,830.00	497,830.00	0.00
25	JUNTA AUXILIAR DE TLAPEHUALA.	67,387.40	94,915.58	162,302.98	162,302.98	162,302.98	0.00
26	JUNTA AUXILIAR DE SANTA RITA.	142,614.84	325,973.32	468,588.16	468,588.16	468,588.16	0.00
27	JUNTA AUXILIAR DE SAN ISIDRO.	312,372.55	232,564.20	544,936.75	544,936.75	544,936.75	0.00
28	SECRETARÍA DE DESARROLLO HUMANO Y EDUCACIÓN.	264,443.78	2,431,078.13	2,695,521.91	2,695,521.91	2,695,521.91	0.00
29	DIRECCIÓN DEL INSTITUTO MUNICIPAL DE LA	1,832,829.73	-1,793,870.00	38,959.73	38,959.73	38,959.73	0.00

MUNICIPIO DE XICOTEPEC PUEBLA

CUENTA PÚBLICA 2025
ESTADO ANALÍTICO DEL EJERCICIO DEL PRESUPUESTO DE EGRESOS
CLASIFICACIÓN ADMINISTRATIVA
Del 1 de Enero al 31 de Diciembre de 2025
(Cifras en pesos)

	Concepto	Egreso Aprobado (1)	Ampliaciones/ Reducciones (2)	Egreso Modificado (3=1+2)	Egreso Devengado (4)	Egreso Pagado (5)	Subejercicio (6=3-4)
	JUVENTUD Y EL EMPRENDEDOR.						
30	DIRECCIÓN MUNICIPAL SALUD.	198,305.76	1,338,744.28	1,537,050.04	1,537,050.04	1,531,462.11	0.00
31	DIRECCIÓN DEL INSTITUTO MUNICIPAL DE LAS MUJERES.	935,353.89	-681,810.35	253,543.54	253,543.54	253,543.54	0.00
32	DIRECCIÓN DE DEPORTES.	341,886.36	2,715,751.10	3,057,637.46	3,057,637.46	3,057,637.46	0.00
33	SECRETARÍA DE BIENESTAR.	647,261.56	4,650,347.85	5,297,609.41	5,297,609.41	4,888,323.98	0.00
34	DIRECCIÓN DE ATENCIÓN PRIORITARIA	10,501,998.88	-10,074,256.57	427,742.31	427,742.31	427,742.31	0.00
35	DESARROLLO RURAL	520,901.91	20,217.94	541,119.85	541,119.85	541,119.85	0.00
36	SECRETARÍA DE SEGURIDAD PÚBLICA Y TRÁNSITO MUNICIPAL	2,891,185.25	35,943,353.91	38,834,539.16	38,834,539.16	38,834,539.16	0.00
37	DIRECCIÓN DE LA POLICÍA Y TRÁNSITO MUNICIPAL.	12,801,182.79	-5,491,979.68	7,309,203.11	7,309,203.11	7,306,133.10	0.00
38	SECRETARÍA DE DESARROLLO ECONÓMICO, CULTURA Y TURISMO.	2,049,883.49	-1,833,242.46	216,641.03	216,641.03	216,641.03	0.00
39	DIRECCIÓN DE CULTURA	2,851,820.05	2,938,608.58	5,790,428.63	5,790,428.63	5,790,428.63	0.00
40	DIRECCIÓN DE TURISMO.	4,343,488.14	5,879,112.17	10,222,600.31	10,222,600.31	9,110,845.24	0.00
41	DIRECCIÓN DE INDUSTRIA Y COMERCIO.	157,276,746.31	-150,447,492.11	6,829,254.20	2,124,742.52	2,124,742.52	4,704,511.68
42	DIRECCIÓN DE RASTRO MUNICIPAL.	4,817,366.00	-78,097.61	4,739,268.39	4,739,268.39	4,739,268.39	0.00
43	CÓMITE DE FERIA.	11,940,273.83	15,408,869.82	27,349,143.65	27,349,143.65	27,349,143.65	0.00
44	SECRETARÍA DE INFRAESTRUCTURA, SERVICIOS PÚBLICOS Y ECOLOGÍA.	11,388,049.20	130,334,530.61	141,722,579.81	141,722,579.81	98,792,663.39	0.00
45	DIRECCIÓN DE SERVICIOS PÚBLICOS.	3,674,215.47	2,783,987.14	6,458,202.61	6,458,202.61	6,458,202.61	0.00
46	DIRECCIÓN DE ECOLOGÍA.	5,750,576.48	5,087,566.19	10,838,142.67	10,838,142.67	10,838,142.67	0.00
47	DIRECCIÓN SISTEMA DIF MUNICIPAL	7,155,657.41	1,430,821.17	8,586,478.58	8,586,478.58	8,586,478.58	0.00
	TOTAL DEL EGRESO	317,595,510.82	62,536,079.45	380,131,590.27	372,443,320.85	327,685,974.71	7,688,269.42

GOBIERNO (FEDERAL/ESTATAL/MUNICIPAL) DE MUNICIPIO DE XICOTEPEC PUEBLA

CUENTA PÚBLICA 2025
ESTADO ANALÍTICO DEL EJERCICIO DEL PRESUPUESTO DE EGRESOS
CLASIFICACIÓN ADMINISTRATIVA
Del 1 de Enero al 31 de Diciembre de 2025
(Cifras en pesos)

Concepto	Egreso Aprobado (1)	Ampliaciones/ Reducciones (2)	Egreso Modificado (3=1+2)	Egreso Devengado (4)	Egreso Pagado (5)	Subejercicio (6=3-4)
PODER EJECUTIVO	0.00	0.00	0.00	0.00	0.00	0.00
PODER LEGISLATIVO	0.00	0.00	0.00	0.00	0.00	0.00
PODER JUDICIAL	0.00	0.00	0.00	0.00	0.00	0.00
ÓRGANOS AUTÓNOMOS	0.00	0.00	0.00	0.00	0.00	0.00
TOTAL DEL EGRESO	0.00	0.00	0.00	0.00	0.00	0.00

SECTOR PARAESTATAL DEL GOBIERNO (FEDERAL/ESTATAL/MUNICIPAL) DE MUNICIPIO DE XICOTEPEC PUEBLA

CUENTA PÚBLICA 2025
ESTADO ANALÍTICO DEL EJERCICIO DEL PRESUPUESTO DE EGRESOS
CLASIFICACIÓN ADMINISTRATIVA
Del 1 de Enero al 31 de Diciembre de 2025
(Cifras en pesos)

Concepto	Egreso Aprobado (1)	Ampliaciones/ Reducciones (2)	Egreso Modificado (3=1+2)	Egreso Devengado (4)	Egreso Pagado (5)	Subejercicio (6=3-4)
ENTIDADES PARAESTATALES Y FIDEICOMISOS NO EMPRESARIALES Y NO FINANCIEROS	0.00	0.00	0.00	0.00	0.00	0.00
INSTITUCIONES PÚBLICAS DE LA SEGURIDAD SOCIAL	0.00	0.00	0.00	0.00	0.00	0.00
ENTIDADES PARAESTATALES EMPRESARIALES NO FINANCIERAS CON PARTICIPACIÓN ESTATAL MAYORITARIA	0.00	0.00	0.00	0.00	0.00	0.00
FIDEICOMISOS EMPRESARIALES NO FINANCIEROS CON PARTICIPACIÓN ESTATAL MAYORITARIA	0.00	0.00	0.00	0.00	0.00	0.00
ENTIDADES PARAESTATALES EMPRESARIALES FINANCIERAS MONETARIAS CON PARTICIPACIÓN ESTATAL MAYORITARIA	0.00	0.00	0.00	0.00	0.00	0.00
ENTIDADES PARAESTATALES EMPRESARIALES FINANCIERAS NO MONETARIAS CON PARTICIPACIÓN ESTATAL MAYORITARIA	0.00	0.00	0.00	0.00	0.00	0.00
FIDEICOMISOS FINANCIEROS PÚBLICOS CON PARTICIPACIÓN ESTATAL MAYORITARIA	0.00	0.00	0.00	0.00	0.00	0.00
ENTIDADES PARAMUNICIPALES (EN SUS DIFERENTES CLASIFICACIONES)	0.00	0.00	0.00	0.00	0.00	0.00
TOTAL DEL EGRESO	0.00	0.00	0.00	0.00	0.00	0.00

Bajo protesta de decir verdad declaramos que los Estados Financieros y sus notas, son razonablemente correctos y son responsabilidad del emisor.

PRESIDENCIA MUNICIPAL XICOTEPEC, PUE. 2024 - 2027

TESORERÍA MUNICIPAL XICOTEPEC, PUE. 2024 - 2027

LIC. CARLOS BARRAGAN AMADOR.
PRESIDENTE MUNICIPAL CONSTITUCIONAL

C.P.A. ALFONSO OLMOS QUIROZ.
TESORERO MUNICIPAL.

LIC. JOSÉ DOMINGO SANTOS VARGAS.
SECRETARIO DEL AYUNTAMIENTO.

C.P. ALEJANDRO MONTIEL ROSAS.
CONTRALOR MUNICIPAL.

SECRETARÍA DEL AYUNTAMIENTO XICOTEPEC, PUE 2024 - 2027

CONTRALORÍA MUNICIPAL XICOTEPEC, PUE. 2024 - 2027

MUNICIPIO DE XICOTEPEC PUEBLA

CUENTA PÚBLICA 2025
ESTADO ANALÍTICO DEL EJERCICIO DEL PRESUPUESTO DE EGRESOS
CLASIFICACIÓN ECONÓMICA (POR TIPO DE GASTO)
Del 1 de Enero al 31 de Diciembre de 2025
(Cifras en pesos)

	Concepto	Egreso Aprobado (1)	Ampliaciones/ Reducciones (2)	Egreso Modificado (3=1+2)	Egreso Devengado (4)	Egreso Pagado (5)	Subejercicio (6=3-4)
1	GASTO CORRIENTE	152,882,289.52	74,393,223.23	227,275,512.75	224,742,099.18	222,369,238.18	2,533,413.57
2	GASTO DE CAPITAL	152,110,887.90	-14,036,787.33	138,074,100.57	133,419,045.54	91,161,095.83	4,655,055.03
3	AMORTIZACIÓN DE LA DEUDA Y DISMINUCIÓN DE PASIVOS	11,196,786.00	1,904,935.75	13,101,721.75	12,601,920.93	12,475,385.50	499,800.82
4	PENSIONES Y JUBILACIONES	1,405,547.40	274,707.80	1,680,255.20	1,680,255.20	1,680,255.20	0.00
5	PARTICIPACIONES	0.00	0.00	0.00	0.00	0.00	0.00
	TOTAL DEL EGRESO	317,595,510.82	62,536,079.45	380,131,590.27	372,443,320.85	327,685,974.71	7,688,269.42

Bajo protesta de decir verdad declaramos que los Estados Financieros y sus notas son razonablemente correctos y son responsabilidad del emisor.

LIC. CARLOS BARRAGAN AMADOR.
PRESIDENTE MUNICIPAL CONSTITUCIONAL

C.P.A. ALFONSO OLMOS QUIROZ.
TESORERO MUNICIPAL.

LIC. JOSÉ DOMINGO SANTOS VARGAS.
SECRETARIO DEL AYUNTAMIENTO.

C.P. ALEJANDRO MONTIEL ROSAS.
CONTRALOR MUNICIPAL

PRESIDENCIA MUNICIPAL XICOTEPEC, PUE. 2024 2027
TESORERÍA MUNICIPAL XICOTEPEC, PUE. 2024 - 2027
SECRETARÍA DEL AYUNTAMIENTO XICOTEPEC, PUE 2024 - 2027
CONTRALORÍA MUNICIPAL XICOTEPEC, PUE. 2024 - 2027

MUNICIPIO DE XICOTEPEC PUEBLA

CUENTA PÚBLICA 2025
ESTADO ANALÍTICO DEL EJERCICIO DEL PRESUPUESTO DE EGRESOS
CLASIFICACIÓN POR OBJETO DEL GASTO (CAPÍTULO Y CONCEPTO)
Del 1 de Enero al 31 de Diciembre de 2025
(Cifras en pesos)

	Concepto	Egreso Aprobado (1)	Ampliaciones/ Reducciones (2)	Egreso Modificado (3=1+2)	Egreso Devengado (4)	Egreso Pagado (5)	Subejercicio (6=3-4)
1	SERVICIOS PERSONALES	62,527,372.92	15,422,700.08	77,950,073.00	77,950,073.00	77,950,073.00	0.00
1.1	REMUNERACIONES AL PERSONAL DE CARÁCTER PERMANENTE	41,305,894.54	30,612,912.13	71,918,806.67	71,918,806.67	71,918,806.67	0.00
1.2	REMUNERACIONES AL PERSONAL DE CARÁCTER TRANSITORIO	375,000.00	109,444.54	484,444.54	484,444.54	484,444.54	0.00
1.3	REMUNERACIONES ADICIONALES Y ESPECIALES	19,278,618.83	-13,731,797.04	5,546,821.79	5,546,821.79	5,546,821.79	0.00
1.4	SEGURIDAD SOCIAL	0.00	0.00	0.00	0.00	0.00	0.00
1.5	OTRAS PRESTACIONES SOCIALES Y ECONÓMICAS	167,529.60	-167,529.60	0.00	0.00	0.00	0.00
1.6	PREVISIONES	1,400,329.95	-1,400,329.95	0.00	0.00	0.00	0.00
1.7	PAGO DE ESTÍMULOS A LAS Y LOS SERVIDORES PÚBLICOS	0.00	0.00	0.00	0.00	0.00	0.00
2	MATERIALES Y SUMINISTROS	23,557,874.35	18,121,246.62	41,679,120.97	39,214,521.47	39,201,367.38	2,464,599.50
2.1	MATERIALES DE ADMINISTRACIÓN, EMISIÓN DE DOCUMENTOS Y ARTÍCULOS OFICIALES	5,263,100.18	4,480,915.93	9,744,016.11	7,279,416.61	7,279,045.41	2,464,599.50
2.2	ALIMENTOS Y UTENSILIOS	2,487,195.31	6,870,175.87	9,357,371.18	9,357,371.18	9,348,023.74	0.00
2.3	MATERIAS PRIMAS Y MATERIALES DE PRODUCCIÓN Y COMERCIALIZACIÓN	0.00	9,541.26	9,541.26	9,541.26	9,541.26	0.00
2.4	MATERIALES Y ARTÍCULOS DE CONSTRUCCIÓN Y DE REPARACIÓN	1,665,224.41	1,010,505.51	2,675,729.92	2,675,729.92	2,675,729.92	0.00
2.5	PRODUCTOS QUÍMICOS, FARMACÉUTICOS Y DE LABORATORIO	374,752.41	297,824.20	672,576.61	672,576.61	669,141.16	0.00
2.6	COMBUSTIBLES, LUBRICANTES Y ADITIVOS	11,020,763.53	1,102,506.91	12,123,270.44	12,123,270.44	12,123,270.44	0.00
2.7	VESTUARIO, BLANCOS, PRENDAS DE PROTECCIÓN Y ARTÍCULOS DEPORTIVOS	1,179,193.02	1,105,610.94	2,284,803.96	2,284,803.96	2,284,803.96	0.00
2.8	MATERIALES Y SUMINISTROS PARA SEGURIDAD PÚBLICA	0.00	1,575.00	1,575.00	1,575.00	1,575.00	0.00
2.9	HERRAMIENTAS, REFACCIONES Y ACCESORIOS MENORES	1,567,645.49	3,242,591.00	4,810,236.49	4,810,236.49	4,810,236.49	0.00
3	SERVICIOS GENERALES	51,531,992.37	36,485,125.81	88,017,118.18	87,948,304.11	86,055,877.63	68,814.07
3.1	SERVICIOS BÁSICOS	9,017,888.75	410,314.07	9,428,202.82	9,428,202.82	8,784,830.12	0.00
3.2	SERVICIOS DE ARRENDAMIENTO	7,299,824.10	1,246,571.86	8,546,395.96	8,546,395.96	8,426,395.96	0.00
3.3	SERVICIOS PROFESIONALES, CIENTÍFICOS, TÉCNICOS Y OTROS SERVICIOS	2,969,888.89	2,356,455.29	5,326,344.18	5,326,344.18	5,324,254.18	0.00
3.4	SERVICIOS FINANCIEROS, BANCARIOS Y	775,614.16	525,678.57	1,301,292.73	1,281,935.31	1,281,935.31	19,357.42

MUNICIPIO DE XICOTEPEC PUEBLA

CUENTA PÚBLICA 2025
ESTADO ANALÍTICO DEL EJERCICIO DEL PRESUPUESTO DE EGRESOS
CLASIFICACIÓN POR OBJETO DEL GASTO (CAPÍTULO Y CONCEPTO)
Del 1 de Enero al 31 de Diciembre de 2025
(Cifras en pesos)

	Concepto	Egreso Aprobado (1)	Ampliaciones/ Reducciones (2)	Egreso Modificado (3=1+2)	Egreso Devengado (4)	Egreso Pagado (5)	Subejercicio (6=3-4)
	COMERCIALES						
3.5	SERVICIOS DE INSTALACIÓN, REPARACIÓN, MANTENIMIENTO Y CONSERVACIÓN	3,281,607.03	7,829,702.28	11,111,309.31	11,061,852.66	11,061,852.66	49,456.65
3.6	SERVICIOS DE COMUNICACIÓN SOCIAL Y PUBLICIDAD	2,982,721.69	1,938,837.30	4,921,558.99	4,921,558.99	4,886,758.99	0.00
3.7	SERVICIOS DE TRASLADO Y VIÁTICOS	2,534,302.31	-1,024,019.12	1,510,283.19	1,510,283.19	1,496,988.66	0.00
3.8	SERVICIOS OFICIALES	20,340,798.44	23,130,670.71	43,471,469.15	43,471,469.15	42,392,599.90	0.00
3.9	OTROS SERVICIOS GENERALES	2,329,347.00	70,914.85	2,400,261.85	2,400,261.85	2,400,261.85	0.00
4	TRANSFERENCIAS, ASIGNACIONES, SUBSIDIOS Y OTRAS AYUDAS	13,278,203.59	3,707,101.22	16,985,304.81	16,985,304.81	16,548,614.38	0.00
4.1	TRANSFERENCIAS INTERNAS Y ASIGNACIONES AL SECTOR PÚBLICO	0.00	0.00	0.00	0.00	0.00	0.00
4.2	TRANSFERENCIAS AL RESTO DEL SECTOR PÚBLICO	927,249.11	1,366,839.05	2,294,088.16	2,294,088.16	2,294,088.16	0.00
4.3	SUBSIDIOS Y SUBVENCIONES	170,000.00	1,091,013.00	1,261,013.00	1,261,013.00	1,261,013.00	0.00
4.4	AYUDAS SOCIALES	10,439,407.08	1,271,454.47	11,710,861.55	11,710,861.55	11,274,171.12	0.00
4.5	PENSIONES Y JUBILACIONES	1,405,547.40	277,107.80	1,682,655.20	1,682,655.20	1,682,655.20	0.00
4.6	TRANSFERENCIAS A FIDEICOMISOS, MANDATOS Y OTROS ANÁLOGOS	0.00	0.00	0.00	0.00	0.00	0.00
4.7	TRANSFERENCIAS A LA SEGURIDAD SOCIAL	0.00	0.00	0.00	0.00	0.00	0.00
4.8	DONATIVOS	336,000.00	-299,313.10	36,686.90	36,686.90	36,686.90	0.00
4.9	TRANSFERENCIAS AL EXTERIOR	0.00	0.00	0.00	0.00	0.00	0.00
5	BIENES MUEBLES, INMUEBLES E INTANGIBLES	3,718,914.07	24,655,044.92	28,373,958.99	28,373,958.99	21,523,958.99	0.00
5.1	MOBILIARIO Y EQUIPO DE ADMINISTRACIÓN	1,438,914.07	-1,008,245.30	430,668.77	430,668.77	430,668.77	0.00
5.2	MOBILIARIO Y EQUIPO EDUCACIONAL Y RECREATIVO	0.00	53,539.00	53,539.00	53,539.00	53,539.00	0.00
5.3	EQUIPO E INSTRUMENTAL MÉDICO Y DE LABORATORIO	10,000.00	33,350.00	43,350.00	43,350.00	43,350.00	0.00
5.4	VEHÍCULOS Y EQUIPO DE TRANSPORTE	2,270,000.00	13,326,401.22	15,596,401.22	15,596,401.22	15,596,401.22	0.00
5.5	EQUIPO DE DEFENSA Y SEGURIDAD	0.00	0.00	0.00	0.00	0.00	0.00
5.6	MAQUINARIA, OTROS EQUIPOS Y HERRAMIENTAS	0.00	0.00	0.00	0.00	0.00	0.00
5.7	ACTIVOS BIOLÓGICOS	0.00	0.00	0.00	0.00	0.00	0.00
5.8	BIENES INMUEBLES	0.00	12,250,000.00	12,250,000.00	12,250,000.00	5,400,000.00	0.00
5.9	ACTIVOS INTANGIBLES	0.00	0.00	0.00	0.00	0.00	0.00
6	INVERSIÓN PÚBLICA	148,391,973.83	-38,691,832.25	109,700,141.58	105,045,086.55	69,637,136.84	4,655,055.03

MUNICIPIO DE XICOTEPEC PUEBLA

CUENTA PÚBLICA 2025
ESTADO ANALÍTICO DEL EJERCICIO DEL PRESUPUESTO DE EGRESOS
CLASIFICACIÓN POR OBJETO DEL GASTO (CAPÍTULO Y CONCEPTO)
Del 1 de Enero al 31 de Diciembre de 2025
(Cifras en pesos)

	Concepto	Egreso Aprobado (1)	Ampliaciones/ Reducciones (2)	Egreso Modificado (3=1+2)	Egreso Devengado (4)	Egreso Pagado (5)	Subejercicio (6=3-4)
6.1	OBRA PÚBLICA EN BIENES DE DOMINIO PÚBLICO	148,391,973.83	-39,197,704.25	109,194,269.58	104,539,214.55	69,131,264.84	4,655,055.03
6.2	OBRA PÚBLICA EN BIENES PROPIOS	0.00	505,872.00	505,872.00	505,872.00	505,872.00	0.00
6.3	PROYECTOS PRODUCTIVOS Y ACCIONES DE FOMENTO	0.00	0.00	0.00	0.00	0.00	0.00
7	INVERSIONES FINANCIERAS Y OTRAS PROVISIONES	0.00	0.00	0.00	0.00	0.00	0.00
7.1	INVERSIONES PARA EL FOMENTO DE ACTIVIDADES PRODUCTIVAS	0.00	0.00	0.00	0.00	0.00	0.00
7.2	ACCIONES Y PARTICIPACIONES DE CAPITAL	0.00	0.00	0.00	0.00	0.00	0.00
7.3	COMPRA DE TÍTULOS Y VALORES	0.00	0.00	0.00	0.00	0.00	0.00
7.4	CONCESIÓN DE PRÉSTAMOS	0.00	0.00	0.00	0.00	0.00	0.00
7.5	INVERSIONES EN FIDEICOMISOS, MANDATOS Y OTROS ANÁLOGOS	0.00	0.00	0.00	0.00	0.00	0.00
7.6	OTRAS INVERSIONES FINANCIERAS	0.00	0.00	0.00	0.00	0.00	0.00
7.9	PROVISIONES PARA CONTINGENCIAS Y OTRAS EROGACIONES ESPECIALES	0.00	0.00	0.00	0.00	0.00	0.00
8	PARTICIPACIONES Y APORTACIONES	3,392,393.69	742,803.36	4,135,197.05	4,135,197.05	4,104,607.05	0.00
8.1	PARTICIPACIONES	0.00	0.00	0.00	0.00	0.00	0.00
8.3	APORTACIONES	0.00	0.00	0.00	0.00	0.00	0.00
8.5	CONVENIOS	3,392,393.69	742,803.36	4,135,197.05	4,135,197.05	4,104,607.05	0.00
9	DEUDA PÚBLICA	11,196,786.00	2,093,889.69	13,290,675.69	12,790,874.87	12,664,339.44	499,800.82
9.1	AMORTIZACIÓN DE LA DEUDA PÚBLICA	6,516,786.00	4,814,313.82	11,331,099.82	10,831,299.00	10,831,299.00	499,800.82
9.2	INTERESES DE LA DEUDA PÚBLICA	4,680,000.00	-2,720,424.13	1,959,575.87	1,959,575.87	1,833,040.44	0.00
9.3	COMISIONES DE LA DEUDA PÚBLICA	0.00	0.00	0.00	0.00	0.00	0.00
9.4	GASTOS DE LA DEUDA PÚBLICA	0.00	0.00	0.00	0.00	0.00	0.00
9.5	COSTO POR COBERTURAS	0.00	0.00	0.00	0.00	0.00	0.00
9.6	APOYOS FINANCIEROS	0.00	0.00	0.00	0.00	0.00	0.00
9.9	ADEUDOS DE EJERCICIOS FISCALES ANTERIORES (ADEFAS)	0.00	0.00	0.00	0.00	0.00	0.00
	TOTAL DEL EGRESO	317,595,510.82	62,536,079.45	380,131,590.27	372,443,320.85	327,685,974.71	7,688,269.42

MUNICIPIO DE XICOTEPEC PUEBLA

CUENTA PÚBLICA 2025
ESTADO ANALÍTICO DEL EJERCICIO DEL PRESUPUESTO DE EGRESOS
CLASIFICACIÓN POR OBJETO DEL GASTO (CAPÍTULO Y CONCEPTO)
Del 1 de Enero al 31 de Diciembre de 2025
(Cifras en pesos)

Bajo protesta de decir verdad declaramos que los Estados Financieros y sus notas, son razonablemente correctos y son responsabilidad del emisor.

LIC. CARLOS BARRAGAN AMADOR.
PRESIDENTE MUNICIPAL CONSTITUCIONAL

C.P.A. ALFONSO OLMOS QUIROZ.
TESORERO MUNICIPAL.

LIC. JOSÉ DOMINGO SANTOS VARGAS.
SECRETARIO DEL AYUNTAMIENTO.

C.P. ALEJANDRO MONTIEL ROJAS
CONTRALOR MUNICIPAL.

PRESIDENCIA MUNICIPAL XICOTEPEC, PUE 2024 - 2027

TESORERIA MUNICIPAL XICOTEPEC, PUE. 2024 - 2027

SECRETARIA DEL AYUNTAMIENTO XICOTEPEC, PUE 2024 - 2027

CONTRALORIA MUNICIPAL XICOTEPEC, PUE. 2024 - 2027

MUNICIPIO DE XICOTEPEC PUEBLA

CUENTA PÚBLICA 2025
ESTADO ANALÍTICO DEL EJERCICIO DEL PRESUPUESTO DE EGRESOS
CLASIFICACIÓN FUNCIONAL (FINALIDAD Y FUNCIÓN)
Del 1 de Enero al 31 de Diciembre de 2025
(Cifras en pesos)

	Concepto	Egreso Aprobado (1)	Ampliaciones/ Reducciones (2)	Egreso Modificado (3=1+2)	Egreso Devengado (4)	Egreso Pagado (5)	Subejercicio (6=3-4)
1	GOBIERNO	101,653,624.32	42,032,754.08	143,686,378.40	140,702,620.66	140,432,409.37	2,983,757.74
1.1	LEGISLACION	0.00	0.00	0.00	0.00	0.00	0.00
1.2	JUSTICIA	0.00	0.00	0.00	0.00	0.00	0.00
1.3	COORDINACION DE LA POLITICA DE GOBIERNO	40,434,073.55	17,216,012.18	57,650,085.73	55,185,486.23	55,051,155.04	2,464,599.50
1.4	RELACIONES EXTERIORES	0.00	0.00	0.00	0.00	0.00	0.00
1.5	ASUNTOS FINANCIEROS Y HACENDARIOS	34,978,010.98	4,835,779.73	39,813,790.71	39,294,632.47	39,161,822.38	519,158.24
1.6	SEGURIDAD NACIONAL	0.00	0.00	0.00	0.00	0.00	0.00
1.7	ASUNTOS DE ORDEN PUBLICO Y DE SEGURIDAD INTERIOR	26,241,539.79	19,980,962.17	46,222,501.96	46,222,501.96	46,219,431.95	0.00
1.8	OTROS SERVICIOS GENERALES	0.00	0.00	0.00	0.00	0.00	0.00
2	DESARROLLO SOCIAL	215,941,886.50	20,503,325.37	236,445,211.87	231,740,700.19	187,253,565.34	4,704,511.68
2.1	PROTECCION AMBIENTAL	0.00	0.00	0.00	0.00	0.00	0.00
2.2	VIVIENDA Y SERVICIOS A LA COMUNIDAD	176,652,955.21	-13,684,349.40	162,968,605.81	158,264,094.13	115,334,177.71	4,704,511.68
2.3	SALUD	0.00	0.00	0.00	0.00	0.00	0.00
2.4	RECREACION, CULTURA Y OTRAS MANIFESTACIONES SOCIALES	27,139,463.76	23,310,358.10	50,449,821.86	50,449,821.86	49,338,066.79	0.00
2.5	EDUCACION	0.00	0.00	0.00	0.00	0.00	0.00
2.6	PROTECCION SOCIAL	12,149,467.53	10,877,316.67	23,026,784.20	23,026,784.20	22,581,320.84	0.00
2.7	OTROS ASUNTOS SOCIALES	0.00	0.00	0.00	0.00	0.00	0.00
3	DESARROLLO ECONOMICO	0.00	0.00	0.00	0.00	0.00	0.00
3.1	ASUNTOS ECONOMICOS, COMERCIALES Y LABORALES EN GENERAL	0.00	0.00	0.00	0.00	0.00	0.00
3.2	AGROPECUARIA, SILVICULTURA, PESCA Y CAZA	0.00	0.00	0.00	0.00	0.00	0.00
3.3	COMBUSTIBLES Y ENERGIA	0.00	0.00	0.00	0.00	0.00	0.00
3.4	MINERIA, MANUFACTURAS Y CONSTRUCCION	0.00	0.00	0.00	0.00	0.00	0.00
3.5	TRANSPORTE	0.00	0.00	0.00	0.00	0.00	0.00
3.6	COMUNICACIONES	0.00	0.00	0.00	0.00	0.00	0.00
3.7	TURISMO	0.00	0.00	0.00	0.00	0.00	0.00
3.8	CIENCIA, TECNOLOGIA E INNOVACION	0.00	0.00	0.00	0.00	0.00	0.00
3.9	OTRAS INDUSTRIAS Y OTROS ASUNTOS ECONOMICOS	0.00	0.00	0.00	0.00	0.00	0.00
4	OTRAS NO CLASIFICADAS EN FUNCIONES ANTERIORES	0.00	0.00	0.00	0.00	0.00	0.00

MUNICIPIO DE XICOTEPEC PUEBLA

CUENTA PÚBLICA 2025
ESTADO ANALÍTICO DEL EJERCICIO DEL PRESUPUESTO DE EGRESOS
CLASIFICACIÓN FUNCIONAL (FINALIDAD Y FUNCIÓN)
Del 1 de Enero al 31 de Diciembre de 2025
(Cifras en pesos)

	Concepto	Egreso Aprobado (1)	Ampliaciones/ Reducciones (2)	Egreso Modificado (3=1+2)	Egreso Devengado (4)	Egreso Pagado (5)	Subejercicio (6=3-4)
4.1	TRANSACCIONES DE LA DEUDA PUBLICA / COSTO FINANCIERO DE LA DEUDA	0.00	0.00	0.00	0.00	0.00	0.00
4.2	TRANSFERENCIAS, PARTICIPACIONES Y APORTACIONES ENTRE DIFERENTES NIVELES Y ORDENES DE GOBIERNO	0.00	0.00	0.00	0.00	0.00	0.00
4.3	SANEAMIENTO DEL SISTEMA FINANCIERO	0.00	0.00	0.00	0.00	0.00	0.00
4.4	ADEUDOS DE EJERCICIOS FISCALES ANTERIORES	0.00	0.00	0.00	0.00	0.00	0.00
	TOTAL DEL EGRESO	317,595,510.82	62,536,079.45	380,131,590.27	372,443,320.85	327,685,974.71	7,688,269.42

Bajo protesta de decir verdad declaramos que los Estados Financieros y sus notas, son razonablemente correctos y son responsabilidad del emisor.

LIC. CARLOS BARRAGAN AMADOR.
PRESIDENTE MUNICIPAL CONSTITUCIONAL

C.P.A. ALFONSO RAMOS QUIROZ.
TESORERO MUNICIPAL.

LIC. JOSÉ DOMINGO SANTOS VARGAS.
SECRETARIO DEL AYUNTAMIENTO.

C.P. ALEJANDRO MONTIEL ROSARIO
CONTRALOR MUNICIPAL.

PRESIDENCIA MUNICIPAL XICOTEPEC PUE 2024 - 2027

TESORERÍA MUNICIPAL XICOTEPEC, PUE. 2024 - 2027

SECRETARÍA DEL AYUNTAMIENTO XICOTEPEC, PUE 2024 - 2027

CONTRALORIA MUNICIPAL XICOTEPEC. PUE. 2024 - 2027

MUNICIPIO DE XICOTEPEC PUEBLA

CUENTA PÚBLICA 2025
ENDEUDAMIENTO NETO
Del 1 de Enero al 31 de Diciembre de 2025
(Cifras en pesos)

Identificación de Crédito o Instrumento	Contratación/Coloc A	Amortización B	Endeudamiento Neto C = A - B
Créditos Bancarios			
CRÉDITO 70 MILLON BANCO MERCANTIL DEL NORTE S. A., INSTITU	0.00	5,831,299.00	-5,831,299.00
ANT.OBLIG.FINANC GOBIERNO DEL ESTADO DE PUEBLA	5,000,000.00	5,000,000.00	0.00
Total Créditos Bancarios	5,000,000.00	10,831,299.00	-5,831,299.00
Otros Instrumentos de Deuda			
Total Otros Instrumentos de Deuda	0.00	0.00	0.00
TOTAL	5,000,000.00	10,831,299.00	-5,831,299.00

Bajo protesta de decir verdad declaramos que los Estados Financieros y sus notas, son razonablemente correctos y son responsabilidad del emisor.

PRESIDENCIA MUNICIPAL XICOTEPEC, PUE. 2024 - 2027

TESORERIA MUNICIPAL XICOTEPEC, PUE. 2024 - 2027

LIC. CARLOS BARRAGAN AMADOR.
PRESIDENTE MUNICIPAL CONSTITUCIONAL

C.P.A. ALFONSO OLMOS QUIROZ.
TESORERO MUNICIPAL.

SECRETARIA DEL AYUNTAMIENTO XICOTEPEC, PUE 2024 - 2027

CONTRALORIA MUNICIPAL XICOTEPEC, PUE. 2024 - 2027

LIC. JOSÉ DOMINGO SANTOS VARGAS.
SECRETARIO DEL AYUNTAMIENTO.

C.P. ALEJANDRO MONTIEL ROSAS.
CONTRALOR MUNICIPAL.

MUNICIPIO DE XICOTEPEC PUEBLA

CUENTA PÚBLICA 2025
INTERESES DE LA DEUDA
Del 1 de Enero al 31 de Diciembre de 2025
(Cifras en pesos)

Identificación de Crédito o Instrumento	Devengado	Pagado
Créditos Bancarios		
CRÉDITO 70 MILLON BANCO MERCANTIL DEL NORTE S. A., INSTITU	1,959,575.87	1,833,040.44
Total de Intereses de Créditos Bancarios	1,959,575.87	1,833,040.44
Otros Instrumentos de Deuda		
Total de Intereses de Otros Instrumentos de Deuda	0.00	0.00
TOTAL	1,959,575.87	1,833,040.44

Bajo protesta de decir verdad declaramos que los Estados Financieros y sus notas, son razonablemente correctos y son responsabilidad del emisor.

LIC. CARLOS BARRAGAN AMADOR.
PRESIDENTE MUNICIPAL CONSTITUCIONAL

C.P.A. ALFONSO OLMOS QUIROZ.
TESORERO MUNICIPAL.

LIC. JOSÉ DOMINGO SANTOS VARGAS.
SECRETARIO DEL AYUNTAMIENTO.

C.P. ALEJANDRO MONTIEL ROSAS.
CONTRALOR MUNICIPAL.

PRESIDENCIA MUNICIPAL XICOTEPEC, PUE. 2024 - 2027

TESORERIA MUNICIPAL XICOTEPEC, PUE. 2024 - 2027

SECRETARIA DEL AYUNTAMIENTO XICOTEPEC, PUE. 2024 - 2027

CONTRALORIA MUNICIPAL XICOTEPEC, PUE. 2024 - 2027

MUNICIPIO DE XICOTEPEC PUEBLA

CUENTA PÚBLICA 2025
FLUJO DE FONDOS
Del 1 de Enero al 31 de Diciembre de 2025
(Cifras en pesos)

R/C	Rubro/Capitulo	Estimado/ Aprobado	Ampliaciones/ Reducciones	Modificado	Devengado	Recaudado/ Pagado	CxC/ CxP
	RUBROS DE INGRESO	317,595,510.82	62,536,079.45	380,131,590.27	368,194,704.74	368,194,704.74	0.00
1	IMPUESTOS	6,667,645.12	2,557,005.88	9,224,651.00	9,224,651.00	9,224,651.00	0.00
2	CUOTAS Y APORTACIONES DE SEGURIDAD SOCIAL	0.00	0.00	0.00	0.00	0.00	0.00
3	CONTRIBUCIONES DE MEJORAS	0.00	0.00	0.00	0.00	0.00	0.00
4	DERECHOS	15,672,513.96	23,323,494.60	38,996,008.56	38,996,008.56	38,996,008.56	0.00
5	PRODUCTOS	1,890,685.88	515,604.28	2,406,290.16	2,390,878.74	2,390,878.74	0.00
6	APROVECHAMIENTOS	1,560,148.29	435,921.23	1,996,069.52	1,996,069.52	1,996,069.52	0.00
7	INGRESOS POR VENTAS DE BIENES, PRESTACIÓN DE SERVICIOS Y OTROS INGRESOS	0.00	0.00	0.00	0.00	0.00	0.00
8	PARTICIPACIONES,APORTACIONES,CONVENIOS, INCENTIVOS DERIV. DE LA COLAB. FISCAL Y FONDOS DIST. DE APORT	291,804,517.57	23,669,232.30	315,473,749.87	310,587,096.92	310,587,096.92	0.00
9	TRANSFERENCIAS, ASIGNACIONES, SUBSIDIOS Y SUBVENCIONES, Y PENSIONES Y JUBILACIONES	0.00	0.00	0.00	0.00	0.00	0.00
0	INGRESOS DERIVADOS DE FINANCIAMIENTOS	0.00	12,034,821.16	12,034,821.16	5,000,000.00	5,000,000.00	0.00
	CAPÍTULOS DE GASTO	317,595,510.82	62,536,079.45	380,131,590.27	372,443,320.85	327,685,974.71	44,757,346.14
1	SERVICIOS PERSONALES	62,527,372.92	15,422,700.08	77,950,073.00	77,950,073.00	77,950,073.00	0.00
2	MATERIALES Y SUMINISTROS	23,557,874.35	18,121,246.62	41,679,120.97	39,214,521.47	39,201,367.38	13,154.09
3	SERVICIOS GENERALES	51,531,992.37	36,485,125.81	88,017,118.18	87,948,304.11	86,055,877.63	1,892,426.48
4	TRANSFERENCIAS, ASIGNACIONES, SUBSIDIOS Y OTRAS AYUDAS	13,278,203.59	3,707,101.22	16,985,304.81	16,985,304.81	16,548,614.38	436,690.43
5	BIENES MUEBLES, INMUEBLES E INTANGIBLES	3,718,914.07	24,655,044.92	28,373,958.99	28,373,958.99	21,523,958.99	6,850,000.00
6	INVERSIÓN PÚBLICA	148,391,973.83	-38,691,832.25	109,700,141.58	105,045,086.55	69,637,136.84	35,407,949.71
7	INVERSIONES FINANCIERAS Y OTRAS PROVISIONES	0.00	0.00	0.00	0.00	0.00	0.00
8	PARTICIPACIONES Y APORTACIONES	3,392,393.69	742,803.36	4,135,197.05	4,135,197.05	4,104,607.05	30,590.00
9	DEUDA PÚBLICA	11,196,786.00	2,093,889.69	13,290,675.69	12,790,874.87	12,664,339.44	126,535.43
	SUPERÁVIT/DÉFICIT	0.00	0.00	0.00	-4,248,616.11	40,508,730.03	-44,757,346.14

MUNICIPIO DE XICOTEPEC PUEBLA

CUENTA PÚBLICA 2025
FLUJO DE FONDOS
Del 1 de Enero al 31 de Diciembre de 2025
(Cifras en pesos)

CFF	Ingresos por Fuente de Financiamiento	Estimado	Ampliaciones/ Reducciones	Modificado	Devengado	Recaudado	CxC
	NO ETIQUETADO	140,301,277.41	60,525,935.66	200,827,213.07	194,127,632.62	194,127,632.62	0.00
1	RECURSOS FISCALES	32,739,990.24	29,303,353.19	62,043,343.43	59,601,529.62	59,601,529.62	0.00
2	FINANCIAMIENTOS INTERNOS	0.00	0.00	0.00	0.00	0.00	0.00
3	FINANCIAMIENTOS EXTERNOS	0.00	0.00	0.00	0.00	0.00	0.00
4	INGRESOS PROPIOS	0.00	0.00	0.00	0.00	0.00	0.00
5	RECURSOS FEDERALES	107,561,287.17	31,222,582.47	138,783,869.64	134,526,103.00	134,526,103.00	0.00
6	RECURSOS ESTATALES	0.00	0.00	0.00	0.00	0.00	0.00
7	OTROS RECURSOS	0.00	0.00	0.00	0.00	0.00	0.00
	ETIQUETADO	177,294,233.41	2,010,143.79	179,304,377.20	174,067,072.12	174,067,072.12	0.00
5	RECURSOS FEDERALES	177,294,233.41	1,558,822.30	178,853,055.71	173,631,162.05	173,631,162.05	0.00
6	RECURSOS ESTATALES	0.00	60,000.00	60,000.00	44,588.58	44,588.58	0.00
7	OTROS RECURSOS	0.00	391,321.49	391,321.49	391,321.49	391,321.49	0.00
	TOTAL INGRESOS	317,595,510.82	62,536,079.45	380,131,590.27	368,194,704.74	368,194,704.74	0.00

CFF	Egresos por Fuente de Financiamiento	Aprobado	Ampliaciones/ Reducciones	Modificado	Devengado	Pagado	CxP
	NO ETIQUETADO	140,301,277.41	60,525,935.66	200,827,213.07	198,362,613.57	196,633,125.27	1,729,488.30
1	RECURSOS FISCALES	32,739,990.24	29,303,353.19	62,043,343.43	62,043,342.38	60,492,827.09	1,550,515.29
2	FINANCIAMIENTOS INTERNOS	0.00	0.00	0.00	0.00	0.00	0.00
3	FINANCIAMIENTOS EXTERNOS	0.00	0.00	0.00	0.00	0.00	0.00
4	INGRESOS PROPIOS	0.00	0.00	0.00	0.00	0.00	0.00
5	RECURSOS FEDERALES	107,561,287.17	31,222,582.47	138,783,869.64	136,319,271.19	136,140,298.18	178,973.01
6	RECURSOS ESTATALES	0.00	0.00	0.00	0.00	0.00	0.00
7	OTROS RECURSOS	0.00	0.00	0.00	0.00	0.00	0.00
	ETIQUETADO	177,294,233.41	2,010,143.79	179,304,377.20	174,080,707.28	131,052,849.44	43,027,857.84
5	RECURSOS FEDERALES	177,294,233.41	1,558,822.30	178,853,055.71	173,644,797.21	130,616,939.37	43,027,857.84
6	RECURSOS ESTATALES	0.00	60,000.00	60,000.00	44,588.58	44,588.58	0.00
7	OTROS RECURSOS	0.00	391,321.49	391,321.49	391,321.49	391,321.49	0.00
	TOTAL EGRESOS	317,595,510.82	62,536,079.45	380,131,590.27	372,443,320.85	327,685,974.71	44,757,346.14

MUNICIPIO DE XICOTEPEC PUEBLA

CUENTA PÚBLICA 2025
FLUJO DE FONDOS
Del 1 de Enero al 31 de Diciembre de 2025
(Cifras en pesos)

CFF	Ingresos menos Egresos por Fuente de Financiamiento	Estimado/ Aprobado	Ampliaciones/ Reducciones	Modificado	Devengado	Recaudado/ Pagado	CxC/ CxP
	NO ETIQUETADO	0.00	0.00	0.00	-4,234,980.95	-2,505,492.65	-1,729,488.30
1	RECURSOS FISCALES	0.00	0.00	0.00	-2,441,812.76	-891,297.47	-1,550,515.29
2	FINANCIAMIENTOS INTERNOS	0.00	0.00	0.00	0.00	0.00	0.00
3	FINANCIAMIENTOS EXTERNOS	0.00	0.00	0.00	0.00	0.00	0.00
4	INGRESOS PROPIOS	0.00	0.00	0.00	0.00	0.00	0.00
5	RECURSOS FEDERALES	0.00	0.00	0.00	-1,793,168.19	-1,614,195.18	-178,973.01
6	RECURSOS ESTATALES	0.00	0.00	0.00	0.00	0.00	0.00
7	OTROS RECURSOS	0.00	0.00	0.00	0.00	0.00	0.00
	ETIQUETADO	0.00	0.00	0.00	-13,635.16	43,014,222.68	-43,027,857.84
5	RECURSOS FEDERALES	0.00	0.00	0.00	-13,635.16	43,014,222.68	-43,027,857.84
6	RECURSOS ESTATALES	0.00	0.00	0.00	0.00	0.00	0.00
7	OTROS RECURSOS	0.00	0.00	0.00	0.00	0.00	0.00
	SUPERÁVIT/DÉFICIT	0.00	0.00	0.00	-4,248,616.11	40,508,730.03	-44,757,346.14

MUNICIPIO DE XICOTEPEC PUEBLA

CUENTA PÚBLICA 2025
FLUJO DE FONDOS
Del 1 de Enero al 31 de Diciembre de 2025
(Cifras en pesos)

R/C	Rubro/Capitulo	DEVENGADO POR FUENTE DE FINANCIAMIENTO												
		11	12	13	14	15	16	17	No etiquetado	25	26	27	Etiquetado	Total
	RUBROS DE INGRESO	59,601,529.62	0.00	0.00	0.00	134,526,103.00	0.00	0.00	194,127,632.62	173,631,162.05	44,588.58	391,321.49	174,067,072.12	368,194,704.74
1	IMPUESTOS	9,224,651.00	0.00	0.00	0.00	0.00	0.00	0.00	9,224,651.00	0.00	0.00	0.00	0.00	9,224,651.00
2	CUOTAS Y APORTACIONES DE SEGURIDAD SOCIAL	0.00	0.00	0.00	0.00	0.00	0.00	0.00	0.00	0.00	0.00	0.00	0.00	0.00
3	CONTRIBUCIONES DE MEJORAS	0.00	0.00	0.00	0.00	0.00	0.00	0.00	0.00	0.00	0.00	0.00	0.00	0.00
4	DERECHOS	37,952,629.89	0.00	0.00	0.00	1,043,378.67	0.00	0.00	38,996,008.56	0.00	0.00	0.00	0.00	38,996,008.56
5	PRODUCTOS	1,278,391.03	0.00	0.00	0.00	371,448.25	0.00	0.00	1,649,839.28	696,443.05	44,588.58	7.83	741,039.46	2,390,878.74
6	APROVECHAMIENTOS	1,996,069.52	0.00	0.00	0.00	0.00	0.00	0.00	1,996,069.52	0.00	0.00	0.00	0.00	1,996,069.52
7	INGRESOS POR VENTAS DE BIENES, PRESTACIÓN DE SERVICIOS Y OTROS INGRESOS	0.00	0.00	0.00	0.00	0.00	0.00	0.00	0.00	0.00	0.00	0.00	0.00	0.00
8	PARTICIPACIONES,APORTACIONES,CONVENIOS, INCENTIVOS DERIV. DE LA COLAB. FISCAL Y FONDOS DIST. DE APORT	9,149,788.18	0.00	0.00	0.00	128,111,276.08	0.00	0.00	137,261,064.26	172,934,719.00	0.00	391,313.66	173,326,032.66	310,587,096.92
9	TRANSFERENCIAS, ASIGNACIONES, SUBSIDIOS Y SUBVENCIONES, Y PENSIONES Y JUBILACIONES	0.00	0.00	0.00	0.00	0.00	0.00	0.00	0.00	0.00	0.00	0.00	0.00	0.00
0	INGRESOS DERIVADOS DE FINANCIAMIENTOS	0.00	0.00	0.00	0.00	5,000,000.00	0.00	0.00	5,000,000.00	0.00	0.00	0.00	0.00	5,000,000.00
	CAPÍTULOS DE GASTO	62,043,342.38	0.00	0.00	0.00	136,319,271.19	0.00	0.00	198,362,613.57	173,644,797.21	44,588.58	391,321.49	174,080,707.28	372,443,320.85
1	SERVICIOS PERSONALES	7,260,416.61	0.00	0.00	0.00	55,381,266.25	0.00	0.00	62,641,682.86	15,308,390.14	0.00	0.00	15,308,390.14	77,950,073.00
2	MATERIALES Y SUMINISTROS	17,255,827.50	0.00	0.00	0.00	20,504,959.34	0.00	0.00	37,760,786.84	1,198,829.14	0.00	254,905.49	1,453,734.63	39,214,521.47
3	SERVICIOS GENERALES	30,062,357.68	0.00	0.00	0.00	46,577,901.99	0.00	0.00	76,640,259.67	11,127,039.86	44,588.58	136,416.00	11,308,044.44	87,948,304.11
4	TRANSFERENCIAS, ASIGNACIONES, SUBSIDIOS Y OTRAS AYUDAS	7,314,942.58	0.00	0.00	0.00	9,670,362.23	0.00	0.00	16,985,304.81	0.00	0.00	0.00	0.00	16,985,304.81
5	BIENES MUEBLES, INMUEBLES E INTANGIBLES	149,798.01	0.00	0.00	0.00	3,891,760.98	0.00	0.00	4,041,558.99	24,332,400.00	0.00	0.00	24,332,400.00	28,373,958.99
6	INVERSIÓN PÚBLICA	0.00	0.00	0.00	0.00	0.00	0.00	0.00	0.00	105,045,086.55	0.00	0.00	105,045,086.55	105,045,086.55
7	INVERSIONES FINANCIERAS Y OTRAS PROVISIONES	0.00	0.00	0.00	0.00	0.00	0.00	0.00	0.00	0.00	0.00	0.00	0.00	0.00
8	PARTICIPACIONES Y APORTACIONES	0.00	0.00	0.00	0.00	293,020.40	0.00	0.00	293,020.40	3,842,176.65	0.00	0.00	3,842,176.65	4,135,197.05
9	DEUDA PÚBLICA	0.00	0.00	0.00	0.00	0.00	0.00	0.00	0.00	12,790,874.87	0.00	0.00	12,790,874.87	12,790,874.87
	SUPERÁVIT/DÉFICIT	-2,441,812.76	0.00	0.00	0.00	-1,793,168.19	0.00	0.00	-4,234,980.95	-13,635.16	0.00	0.00	-13,635.16	-4,248,616.11

MUNICIPIO DE XICOTEPEC PUEBLA

CUENTA PÚBLICA 2025
FLUJO DE FONDOS
Del 1 de Enero al 31 de Diciembre de 2025
(Cifras en pesos)

Bajo protesta de decir verdad declaramos que los Estados Financieros y sus notas, son razonablemente correctos y son responsabilidad del emisor.

LIC. CARLOS BARRAGAN AMADOR.
PRESIDENTE MUNICIPAL CONSTITUCIONAL.

C.P.A. ALFONSO OLMOS QUIROZ.
TESORERO MUNICIPAL.

LIC. JOSÉ DOMINGO SANTOS VARGAS.
SECRETARIO DEL AYUNTAMIENTO.

C.P. ALEJANDRO MONTIEL FONSECA.
CONTRALOR MUNICIPAL.

PRESIDENCIA MUNICIPAL XICOTEPEC, PUE 2024 - 2027

TESORERÍA MUNICIPAL XICOTEPEC, PUE. 2024 - 2027

SECRETARÍA DEL AYUNTAMIENTO XICOTEPEC, PUE. 2024 - 2027

CONTRALORÍA MUNICIPAL XICOTEPEC, PUE. 2024 - 2027

INFORMACIÓN PROGRÁMATICA.

MUNICIPIO DE XICOTEPEC PUEBLA

CUENTA PÚBLICA 2025
GASTO POR CATEGORÍA PROGRAMÁTICA
Del 1 de Enero al 31 de Diciembre de 2025
(Cifras en pesos)

	Concepto	Egreso Aprobado (1)	Ampliaciones/ Reducciones (2)	Egreso Modificado (3=1+2)	Egreso Devengado (4)	Egreso Pagado (5)	Subejercicio (6=3-4)
	Programas	317,595,510.82	62,536,079.45	380,131,590.27	372,443,320.85	327,685,974.71	7,688,269.42
	Subsidios: Sector Social y Privado o Entidades Federativas y Municipios	0.00	0.00	0.00	0.00	0.00	0.00
S	Sujetos a Reglas de Operación	0.00	0.00	0.00	0.00	0.00	0.00
U	Otros Subsidios	0.00	0.00	0.00	0.00	0.00	0.00
	Desempeño de las Funciones	276,303,848.10	56,392,827.65	332,696,675.75	325,527,564.57	280,903,028.52	7,169,111.18
E	Prestación de Servicios Públicos	72,511,429.13	46,766,818.95	119,278,248.08	116,813,648.58	116,230,784.02	2,464,599.50
B	Provisión de Bienes Públicos	176,652,955.21	-13,684,349.40	162,968,605.81	158,264,094.13	115,334,177.71	4,704,511.68
P	Planeación, seguimiento y evaluación de políticas públicas	0.00	0.00	0.00	0.00	0.00	0.00
F	Promoción y fomento	27,139,463.76	23,310,358.10	50,449,821.86	50,449,821.86	49,338,066.79	0.00
G	Regulación y supervisión	0.00	0.00	0.00	0.00	0.00	0.00
A	Funciones de las Fuerzas Armadas (Únicamente Gobierno Federal)	0.00	0.00	0.00	0.00	0.00	0.00
R	Específicos	0.00	0.00	0.00	0.00	0.00	0.00
K	Proyectos de Inversión	0.00	0.00	0.00	0.00	0.00	0.00
	Administrativos y de Apoyo	41,291,662.72	6,143,251.80	47,434,914.52	46,915,756.28	46,782,946.19	519,158.24
M	Apoyo al proceso presupuestario y para mejorar la eficiencia institucional	34,978,010.98	4,835,779.73	39,813,790.71	39,294,632.47	39,161,822.38	519,158.24
O	Apoyo a la función pública y al mejoramiento de la gestión	6,313,651.74	1,307,472.07	7,621,123.81	7,621,123.81	7,621,123.81	0.00
W	Operaciones ajenas	0.00	0.00	0.00	0.00	0.00	0.00
	Compromisos	0.00	0.00	0.00	0.00	0.00	0.00
L	Obligaciones de cumplimiento de resolución jurisdiccional	0.00	0.00	0.00	0.00	0.00	0.00
N	Desastres Naturales	0.00	0.00	0.00	0.00	0.00	0.00
	Obligaciones	0.00	0.00	0.00	0.00	0.00	0.00
J	Pensiones y jubilaciones	0.00	0.00	0.00	0.00	0.00	0.00
T	Aportaciones a la seguridad social	0.00	0.00	0.00	0.00	0.00	0.00
Y	Aportaciones a fondos de estabilización	0.00	0.00	0.00	0.00	0.00	0.00
Z	Aportaciones a fondos de inversión y reestructura de pensiones	0.00	0.00	0.00	0.00	0.00	0.00
	Programas de Gasto Federalizado (Gobierno Federal)	0.00	0.00	0.00	0.00	0.00	0.00
I	Gasto Federalizado	0.00	0.00	0.00	0.00	0.00	0.00
C	Participaciones a entidades federativas y municipios	0.00	0.00	0.00	0.00	0.00	0.00
D	Costo financiero, deuda o apoyos a deudores y ahorradores de la banca	0.00	0.00	0.00	0.00	0.00	0.00

MUNICIPIO DE XICOTEPEC PUEBLA

CUENTA PÚBLICA 2025
GASTO POR CATEGORÍA PROGRAMÁTICA
Del 1 de Enero al 31 de Diciembre de 2025
(Cifras en pesos)

Concepto	Egreso Aprobado (1)	Ampliaciones/ Reducciones (2)	Egreso Modificado (3=1+2)	Egreso Devengado (4)	Egreso Pagado (5)	Subejercicio (6=3-4)
H Adeudos de ejercicios fiscales anteriores	0.00	0.00	0.00	0.00	0.00	0.00
TOTAL DEL EGRESO	317,595,510.82	62,536,079.45	380,131,590.27	372,443,320.85	327,685,974.71	7,688,269.42

Bajo protesta de decir verdad declaramos que los Estados Financieros y sus notas son razonablemente correctos y son responsabilidad del emisor.

LIC. CARLOS BARRAGAN AMADOR.
PRESIDENTE MUNICIPAL CONSTITUCIONAL

C.P.A. ALFONSO OLMOS QUIROZ.
TESORERO MUNICIPAL.

LIC. JOSÉ DOMINGO SANTOS VARGAS.
SECRETARIO DEL AYUNTAMIENTO.

C.P. ALEJANDRO MONTIEL ROSAS.
CONTRALOR MUNICIPAL.

MUNICIPIO DE XICOTEPEC PUEBLA
CUENTA PÚBLICA 2025
PROGRAMAS Y PROYECTOS DE INVERSIÓN
CAPÍTULO 6000
DEL 1 DE ENERO AL 31 DE DICIEMBRE DE 2025
(Cifras en Pesos)

CONCEPTO	Egresos					SUBEJERCICIO
	APROBADO	AMPLIACIONES/ (REDUCCIONES)	MODIFICADO	DEVENGADO	PAGADO	
	1	2	3= (1+2)	4	5	6= (3-4)
Construcción de pavimentación con concreto hidráulico de la calle Vicente Guerrero con alcantarillado sanitario del km 0+000.00 al 0+482.00 de la Localidad de San Antonio Ocopetatlán 1ra etapa, perteneciente al Municipio de Xicotepec, Puebla.	2,554,412.09	0.00	2,554,412.09	2,554,412.09	2,554,412.09	0.00
Construcción de pavimentación con concreto hidráulico de la calle azucena, del km 0+000.00 al km 0+149.60, en la Localidad de Mecatlán de las Flores, perteneciente al Municipio de Xicotepec, Puebla.	1,705,004.80	0.00	1,705,004.80	1,705,004.80	1,705,004.80	0.00
Construcción de cancha pública, en la Localidad de Atequexquitla, perteneciente al Municipio de Xicotepec, Puebla.	1,658,590.85	0.00	1,658,590.85	1,658,590.85	1,658,590.85	0.00
Construcción de pavimento con concreto hidráulico de la calle 16 de septiembre del km 0+000 al 0+101.13, en la Localidad de Ejido de Rancho Nuevo (el ojite), en el Municipio de Xicotepec, Puebla.	1,115,024.92	0.00	1,115,024.92	1,115,024.92	1,115,024.92	0.00
Construcción de pavimentación con concreto hidráulico de la calle Cuauhtémoc primera etapa del km 0+000.00 al km 0+220.00 de la Localidad de El Cajón, perteneciente al Municipio de Xicotepec, Puebla.	1,537,490.81	0.00	1,537,490.81	1,537,490.81	1,537,490.81	0.00
Rehabilitación y ampliación de alcantarillado sanitario en algunos tramos de: barrio de Guadalupe, barrio San Agustín, barrio Santa Cruz y calle guerrero en la Localidad de San Agustín Atlihuacán, perteneciente al Municipio de Xicotepec, Puebla (primera etapa).	2,211,214.65	0.00	2,211,214.65	2,211,214.65	2,211,214.65	0.00
Ampliación de red de alcantarillado sanitario en la colonia buena vista, en la Localidad de Xicotepec de Juárez, perteneciente al Municipio de Xicotepec, Puebla.	1,312,453.70	0.00	1,312,453.70	1,312,453.70	0.00	0.00

Construcción de pavimentación con concreto hidráulico de la calle 21 de marzo del km 0+000.00 Al 0+200.72 y la calle bienvenido del km 0+000.00 Al 0+104.76 de la Localidad de Monte Grande, perteneciente al Municipio de Xicotepec, Puebla.	1,908,349.06	0.00	1,908,349.06	1,908,349.06	1,908,349.06	0.00
Construcción de techado en bien público en la Localidad de el Tepetate perteneciente al Municipio de Xicotepec, Puebla.	2,060,697.91	0.00	2,060,697.91	2,060,697.91	2,060,697.91	0.00
Construcción de techado en el área de impartición de educación física en la Escuela Telesecundaria Dolores Correa Zapata C.C.T. 21ETV0103D en la Localidad de Santa Rita.	1,559,190.81	0.00	1,559,190.81	1,559,190.81	1,559,190.81	0.00
Construcción de techado y cancha de usos múltiples en la colonia cantarranas en la Localidad de Villa Ávila Camacho, Xicotepec, Puebla.	2,035,526.84	0.00	2,035,526.84	2,035,526.84	2,035,526.84	0.00
Construcción de techado en el área de impartición de educación física en la Escuela Telesecundaria "Gabino Barreda" C.C.T 21ETV0107Z en la Localidad de Tlaxcalantongo, perteneciente al Municipio de Xicotepec, Puebla.	1,582,949.94	0.00	1,582,949.94	1,582,949.94	1,582,949.94	0.00
Construcción de techado en área de usos múltiples de la Escuela Primaria "Venustiano Carranza" C.C.T. 21DPR0748W en la Localidad de Tlaxcalantongo.	1,295,514.80	0.00	1,295,514.80	1,295,514.80	1,295,514.80	0.00
Construcción de techado en cancha de usos múltiples en la Escuela Tierra y Libertad CCT: 21DPR3442Z en la Localidad de el Porvenir perteneciente al Municipio de Xicotepec, Puebla	1,488,719.11	0.00	1,488,719.11	1,488,719.11	1,488,719.11	0.00
Rehabilitación de centro de desarrollo comunitario de la Localidad de Jalapilla, perteneciente al Municipio de Xicotepec, Puebla.	1,782,340.15	0.00	1,782,340.15	1,782,340.15	534,702.05	0.00
Rehabilitación de camino con trabajos de concreto hidráulico en tramos aislados en la Localidad de Rancho Nuevo, perteneciente al Municipio de Xicotepec, Puebla.	1,215,152.42	0.00	1,215,152.42	1,215,152.42	1,215,152.42	0.00
Construcción de pavimentación con concreto hidráulico de la calle cerrada de mina entre González Ortega y Boulevard Benito Juárez en la colonia la rivera, de la Localidad de Xicotepec de Juárez, perteneciente al Municipio de Xicotepec, Puebla.	436,176.30	0.00	436,176.30	436,176.30	436,176.30	0.00

Construcción de pavimentación con concreto hidráulico de la calle las rosas en la colona ojo de agua en la Localidad de Xicotepec de Juárez, Municipio de Xicotepec, Puebla.	1,631,576.08	0.00	1,631,576.08	1,631,576.08	1,631,576.08	0.00
Rehabilitación de camino con trabajos de concreto hidráulico en tramos aislados de la Localidad de Tepapatlaxco a la Localidad de las Pilas, en la Localidad de Tepapatlaxco del Municipio de Xicotepec, Puebla.	942,565.67	0.00	942,565.67	942,565.67	942,565.67	0.00
Construcción de parque público en la Localidad de Gilberto Camacho, perteneciente al Municipio de Xicotepec, Puebla.	3,151,498.14	0.00	3,151,498.14	3,151,498.14	3,151,498.14	0.00
Rehabilitación de sistema de agua potable con equipo de bombeo en la Localidad de Nactanca Grande y Ejido de Nactanca perteneciente al Municipio de Xicotepec, Puebla.	4,304,746.21	0.00	4,304,746.21	4,304,746.21	1,291,423.86	0.00
Construcción de techado en bien público para usos múltiples en la Localidad de Los Limones perteneciente al Municipio de Xicotepec, Puebla.	1,551,371.82	0.00	1,551,371.82	1,551,371.82	1,551,371.82	0.00
Construcción de andador urbano con concreto hidráulico de la calle Emiliano Zapata ubicado en la Localidad de Villa Ávila Camacho perteneciente al Municipio de Xicotepec, Puebla.	3,254,108.06	0.00	3,254,108.06	3,254,108.06	3,254,108.06	0.00
Construcción de andador urbano con concreto hidráulico del callejón lázaro cárdenas ubicado en la Localidad de Villa Ávila Camacho perteneciente al Municipio de Xicotepec, Puebla.	1,605,693.69	0.00	1,605,693.69	1,605,693.69	481,708.11	0.00
Rehabilitación de parque público con alumbrado público y mobiliario urbano de la Localidad de Xicotepec de Juárez perteneciente al Municipio de Xicotepec, puebla.	1,838,764.07	0.00	1,838,764.07	1,838,764.07	1,838,764.07	0.00
Construcción de techado en bien público en la Localidad de Nactanca Chica, perteneciente al Municipio de Xicotepec, Puebla.	800,644.04	0.00	800,644.04	800,644.04	240,193.21	0.00
Localidad de Tlaxcalantongo, perteneciente al Municipio de Xicotepec, Puebla.	2,084,748.81	0.00	2,084,748.81	2,084,748.81	2,084,748.81	0.00
Rehabilitación del Rastro Municipal de Xicotepec de Juárez, perteneciente al Municipio de Xicotepec, Puebla.	505,872.00	0.00	505,872.00	505,872.00	505,872.00	0.00

Rehabilitación de camino con trabajos de concreto hidráulico en tramos aislados en la Localidad de Santa Cruz Grande, perteneciente al Municipio de Xicotepec, Puebla.	624,499.68	0.00	624,499.68	624,499.68	624,499.68	0.00
Construcción de pavimentación con concreto hidráulico de la calle principal de acceso a la Localidad de Ixtepec 1ra. etapa, perteneciente al Municipio de Xicotepec, Puebla.	1,080,946.64	0.00	1,080,946.64	1,080,946.64	324,283.99	0.00
Rehabilitación de Centro Integrador de Desarrollo orientado a ejecutar acciones sociales básicas de atención inmediata (casa Carmen Serdán) en la Localidad de Xicotepec de Juárez, perteneciente al municipio de Xicotepec, Puebla.	4,064,554.64	0.00	4,064,554.64	4,064,554.64	2,808,863.48	0.00
Ampliación de espacio público multideportivo con la construcción de gradas en el campo de aviación en la Localidad de Villa Ávila Camacho perteneciente al Municipio de Xicotepec, Puebla.	2,275,180.45	0.00	2,275,180.45	2,275,180.45	1,357,884.62	0.00
Modernización y rehabilitación de señalética en el boulevard Benito Juárez, en la Localidad de Xicotepec de Juárez, perteneciente al Municipio de Xicotepec, Puebla.	2,820,949.28	0.00	2,820,949.28	2,820,949.28	2,820,949.28	0.00
Equipamiento con 500 piezas de tinacos de 1100 lts, para almacenamiento de agua, para el mejoramiento de viviendas, en la Localidad de Xicotepec de Juárez, Municipio de Xicotepec, Puebla.	3,617,151.72	0.00	3,617,151.72	3,617,151.72	3,617,151.72	0.00
Construcción de techo digno para 450 viviendas, con techado de lámina galvanizada y tubular de 3 pulgadas por 1 1/2 calibre 20, a personas de escasos recursos económicos.	9,996,658.35	0.00	9,996,658.35	9,996,658.35	6,497,827.93	0.00
Rehabilitación del techado en bien público de usos múltiples en la Localidad de Santa Rita, perteneciente al municipio de Xicotepec, Puebla.	1,084,698.80	0.00	1,084,698.80	1,084,698.80	832,304.66	0.00
Ampliación de drenaje sanitario de la colonia zoquiapan, en la Localidad de San Pedro Itztla, perteneciente al Municipio de Xicotepec, Puebla.	2,240,876.25	0.00	2,240,876.25	2,240,876.25	672,262.88	0.00
Construcción de techado en bien público en la Localidad de los Arroyos, perteneciente al Municipio de Xicotepec, Puebla.	1,622,282.19	0.00	1,622,282.19	1,622,282.19	1,245,490.37	0.00

Rehabilitación de biblioteca pública regional #790 Israel Gómez días, como biblioteca digital y casa de la juventud, primera etapa, ubicada en la Localidad de Xicotepec de Juárez perteneciente al Municipio de Xicotepec, Puebla.	3,117,489.82	0.00	3,117,489.82	3,117,489.82	0.00	0.00
Pavimentación concreto hidráulico en tramos aislados en la Localidad de cerro de los Limones, perteneciente al Municipio de Xicotepec, Puebla.	1,062,014.32	0.00	1,062,014.32	1,062,014.32	0.00	0.00
Rehabilitación del sistema de agua potable en la Localidad de Tulancinguillo perteneciente al Municipio de Xicotepec, Puebla.	1,543,027.48	0.00	1,543,027.48	1,543,027.48	462,908.24	0.00
Construcción de puente peatonal sobre la carretera méxico-tuxpan en la Localidad de San Isidro, perteneciente al Municipio de Xicotepec, Puebla.	3,549,378.97	0.00	3,549,378.97	3,549,378.97	0.00	0.00
Ampliación de alcantarillado sanitario en la calle 6 privada de Adolfo López Mateos en la col. rancho viejo de la Localidad de San Isidro, perteneciente al Municipio de Xicotepec, Puebla.	771,494.19	0.00	771,494.19	771,494.19	231,448.26	0.00
Rehabilitación de parque público con pintura en fachadas de la Localidad de Xicotepec de Juárez perteneciente al Municipio de Xicotepec, Puebla.	2,241,443.41	0.00	2,241,443.41	2,241,443.41	672,433.02	0.00
Ampliación de red eléctrica en la calle Adolfo López Mateos en la Localidad dos caminos, perteneciente al Municipio de Xicotepec, Puebla.	2,199,249.35	0.00	2,199,249.35	2,199,249.35	0.00	0.00
Construcción de andador urbano para acceso a mirador turístico de la Localidad de Villa Ávila Camacho (la ceiba), perteneciente al Municipio de Xicotepec, Puebla.	3,584,276.87	0.00	3,584,276.87	3,584,276.87	1,075,283.06	0.00
Pago por la Elaboración de Estudios y Proyecto Ejecutivo Validado para el "E.C. San Agustín, ubicado sobre la carretera Villa Juárez-San Agustín, en la Localidad de Xicotepec de Juárez en el Estado de Puebla.	3,200,000.00	0.00	3,200,000.00	3,200,000.00	2,296,257.79	0.00
Rehabilitación de techado de usos múltiples con obra complementaria de la Localidad de San Lorenzo perteneciente al Municipio de Xicotepec, Puebla.	2,993,775.72	0.00	2,993,775.72	2,993,775.72	0.00	0.00
Mantenimiento emergente de caminos principales de las comunidades de Tlapehuala, Tepatlaxco y San Lorenzo, afectados por la tormenta tropical Jerry, pertenecientes al Municipio de Xicotepec, Puebla.	2,224,740.67	0.00	2,224,740.67	2,224,740.67	2,224,740.67	0.00

TOTALES	105,045,086.55	0.00	105,045,086.55	105,045,086.55	69,637,136.84	0.00

LIC. CARLOS BARRAGÁN AMADOR
PRESIDENTE MUNICIPAL CONSTITUCIONAL.

PRESIDENCIA MUNICIPAL XICOTEPEC, PUE. 2024 - 2027

C.P.A. ALFONSO OLMOS QUIROZ
TESORERO MUNICIPAL.

TESORERÍA MUNICIPAL XICOTEPEC, PUE. 2024 - 2027

LIC. JOSÉ DOMINGO SANTOS VARGAS
SECRETARIO DEL AYUNTAMIENTO.

SECRETARÍA DEL AYUNTAMIENTO XICOTEPEC, PUE 2024 - 2027

C.P. ALEJANDRO MONTIEL ROSAS
CONTRALOR MUNICIPAL.

CONTRALORÍA MUNICIPAL XICOTEPEC, PUE. 2024 - 2027

MUNICIPIO DE XICOTEPEC PUEBLA

CUENTA PÚBLICA 2025
INDICADORES DE POSTURA FISCAL
Del 1 de Enero al 31 de Diciembre de 2025
(Cifras en pesos)

Concepto	Estimado/ Aprobado	Devengado	Recaudado/ Pagado
I. Ingresos Presupuestarios (I = 1 + 2)	317,595,510.82	363,194,704.74	363,194,704.74
1. Ingresos del Gobierno de la Entidad Federativa o Municipio	317,595,510.82	363,194,704.74	363,194,704.74
2. Ingresos del Sector Paraestatal o Paramunicipal	0.00	0.00	0.00
II. Egresos Presupuestarios (II = 3 + 4)	311,078,724.82	361,612,021.85	316,854,675.71
3. Egresos del Gobierno de la Entidad Federativa o Municipio	311,078,724.82	361,612,021.85	316,854,675.71
4. Egresos del Sector Paraestatal o Paramunicipal	0.00	0.00	0.00
III. Balance presupuestario (Superávit o Déficit) (III = I - II)	6,516,786.00	1,582,682.89	46,340,029.03

Concepto	Estimado/ Aprobado	Devengado	Recaudado/ Pagado
III. Balance presupuestario (Superávit o Déficit)	6,516,786.00	1,582,682.89	46,340,029.03
IV. Intereses, Comisiones y Gastos de la Deuda	4,680,000.00	1,959,575.87	1,833,040.44
V. Balance Primario (Superávit o Déficit) (V = III - IV)	1,836,786.00	-376,892.98	44,506,988.59

Concepto	Estimado/ Aprobado	Devengado	Recaudado/ Pagado
A. Financiamiento	0.00	5,000,000.00	5,000,000.00
B. Amortización de la deuda	6,516,786.00	10,831,299.00	10,831,299.00
C. Endeudamiento o desendeudamiento (C = A - B)	-6,516,786.00	-5,831,299.00	-5,831,299.00

Bajo protesta de decir verdad declaramos que los Estados Financieros y sus notas, son razonablemente correctos y son responsabilidad del emisor.

PRESIDENCIA MUNICIPAL XICOTEPEC, PUE 2024 - 2027

TESORERIA MUNICIPAL XICOTEPEC. PUE. 2024 - 2027

LIC. CARLOS BARRAGAN AMADOR.
PRESIDENTE MUNICIPAL CONSTITUCIONAL

C.P.A. ALFONSO OLMOS QUIROZ.
TESORERO MUNICIPAL.

LIC. JOSÉ DOMINGO SANTOS VARGAS.
SECRETARIO DEL AYUNTAMIENTO.

SECRETARIA DEL AYUNTAMIENTO XICOTEPEC, PUE. 2024 - 2027

C.P. ALEJANDRO MONTIEL ROSAS.
CONTRALOR MUNICIPAL.

CONTRALORIA MUNICIPAL XICOTEPEC, PUE. 2024 - 2027

FORMATOS DE LEY DE DISCIPLINA FINANCIERA.

MUNICIPIO DE XICOTEPEC PUEBLA (a)

Estado de Situación Financiera Detallado - LDF

Al 31 de diciembre de 2024 y al 31 de diciembre de 2025 (b)

(PESOS)

Concepto (c)	31 de diciembre de 2025 (d)	31 de diciembre de 2024 (e)	Concepto (c)	31 de diciembre de 2025 (d)	31 de diciembre de 2024 (e)
ACTIVO			PASIVO		
Activo Circulante			**Pasivo Circulante**		
a. Efectivo y Equivalentes (a=a1+a2+a3+a4+a5+a6+a7)	54,555,989.91	46,751,639.72	a. Cuentas por Pagar a Corto Plazo (a=a1+a2+a3+a4+a5+a6+a7+a8+a9)	50,205,143.02	35,803,571.08
a1) Efectivo	439,027.36	86,283.28	a1) Servicios Personales por Pagar a Corto Plazo	0.21	0.00
a2) Bancos/Tesorería	50,095,461.87	42,639,779.89	a2) Proveedores por Pagar a Corto Plazo	8,755,580.58	1,811,697.89
a3) Bancos/Dependencias y Otros	0.00	0.00	a3) Contratistas por Obras Públicas por Pagar a Corto Plazo	35,407,949.71	31,400,601.76
a4) Inversiones Temporales (Hasta 3 meses)	4,021,500.68	4,025,576.55	a4) Participaciones y Aportaciones por Pagar a Corto Plazo	0.00	0.00
a5) Fondos con Afectación Específica	0.00	0.00	a5) Transferencias Otorgadas por Pagar a Corto Plazo	436,690.43	0.00
a6) Depósitos de Fondos de Terceros en Garantía y/o Administración	0.00	0.00	a6) Intereses, Comisiones y Otros Gastos de la Deuda Pública por Pagar a Corto Plazo	126,535.43	237,062.59
a7) Otros Efectivos y Equivalentes	0.00	0.00	a7) Retenciones y Contribuciones por Pagar a Corto Plazo	1,918,796.19	2,193,590.72
b. Derechos a Recibir Efectivo o Equivalentes (b=b1+b2+b3+b4+b5+b6+b7)	1,762,932.07	362,178.77	a8) Devoluciones de la Ley de Ingresos por Pagar a Corto Plazo	0.00	0.00
b1) Inversiones Financieras de Corto Plazo	0.00	0.00	a9) Otras Cuentas por Pagar a Corto Plazo	3,559,590.47	160,618.12
b2) Cuentas por Cobrar a Corto Plazo	1,280,328.47	160,618.12	b. Documentos por Pagar a Corto Plazo (b=b1+b2+b3)	0.00	0.00
b3) Deudores Diversos por Cobrar a Corto Plazo	482,603.60	201,560.65	b1) Documentos Comerciales por Pagar a Corto Plazo	0.00	0.00
b4) Ingresos por Recuperar a Corto Plazo	0.00	0.00	b2) Documentos con Contratistas por Obras Públicas por Pagar a Corto Plazo	0.00	0.00
b5) Deudores por Anticipos de la Tesorería a Corto Plazo	0.00	0.00	b3) Otros Documentos por Pagar a Corto Plazo	0.00	0.00
b6) Préstamos Otorgados a Corto Plazo	0.00	0.00	c. Porción a Corto Plazo de la Deuda Pública a Largo Plazo (c=c1+c2)	452,250.00	513,436.00
b7) Otros Derechos a Recibir Efectivo o Equivalentes a Corto Plazo	0.00	0.00	c1) Porción a Corto Plazo de la Deuda Pública	452,250.00	513,436.00
c. Derechos a Recibir Bienes o Servicios (c=c1+c2+c3+c4+c5)	89,251.70	0.00	c2) Porción a Corto Plazo de Arrendamiento Financiero	0.00	0.00
c1) Anticipo a Proveedores por Adquisición de Bienes y Prestación de Servicios a Corto Plazo	89,251.70	0.00	d. Títulos y Valores a Corto Plazo	0.00	0.00
c2) Anticipo a Proveedores por Adquisición de Bienes Inmuebles y Muebles a Corto Plazo	0.00	0.00	e. Pasivos Diferidos a Corto Plazo (e=e1+e2+e3)	0.00	0.00
c3) Anticipo a Proveedores por Adquisición de Bienes Intangibles a Corto Plazo	0.00	0.00	e1) Ingresos Cobrados por Adelantado a Corto Plazo	0.00	0.00
c4) Anticipo a Contratistas por Obras Públicas a Corto Plazo	0.00	0.00	e2) Intereses Cobrados por Adelantado a Corto Plazo	0.00	0.00
c5) Otros Derechos a Recibir Bienes o Servicios a Corto Plazo	0.00	0.00	e3) Otros Pasivos Diferidos a Corto Plazo	0.00	0.00
d. Inventarios (d=d1+d2+d3+d4+d5)	0.00	0.00	f. Fondos y Bienes de Terceros en Garantía y/o Administración a Corto Plazo (f=f1+f2+f3+f4+f5+f6)	0.00	0.00
d1) Inventario de Mercancías para Venta	0.00	0.00	f1) Fondos en Garantía a Corto Plazo	0.00	0.00
d2) Inventario de Mercancías Terminadas	0.00	0.00	f2) Fondos en Administración a Corto Plazo	0.00	0.00
d3) Inventario de Mercancías en Proceso de Elaboración	0.00	0.00	f3) Fondos Contingentes a Corto Plazo	0.00	0.00
d4) Inventario de Materias Primas, Materiales y Suministros para Producción	0.00	0.00	f4) Fondos de Fideicomisos, Mandatos y Contratos Análogos a Corto Plazo	0.00	0.00
d5) Bienes en Tránsito	0.00	0.00	f5) Otros Fondos de Terceros en Garantía y/o Administración a Corto Plazo	0.00	0.00
e. Almacenes	0.00	0.00	f6) Valores y Bienes en Garantía a Corto Plazo	0.00	0.00
f. Estimación por Pérdida o Deterioro de Activos Circulantes (f=f1+f2)	0.00	0.00	g. Provisiones a Corto Plazo (g=g1+g2+g3)	0.00	0.00
f1) Estimaciones para Cuentas Incobrables por Derechos a Recibir Efectivo o Equivalentes	0.00	0.00	g1) Provisión para Demandas y Juicios a Corto Plazo	0.00	0.00
f2) Estimación por Deterioro de Inventarios	0.00	0.00	g2) Provisión para Contingencias a Corto Plazo	0.00	0.00
g. Otros Activos Circulantes (g=g1+g2+g3+g4)	0.00	0.00	g3) Otras Provisiones a Corto Plazo	0.00	0.00

g1) Valores en Garantía	0.00	0.00	h. Otros Pasivos a Corto Plazo (h=h1+h2+h3)	0.00	0.00
g2) Bienes en Garantía (excluye depósitos de fondos)	0.00	0.00	h1) Ingresos por Clasificar	0.00	0.00
g3) Bienes Derivados de Embargos, Decomisos, Aseguramientos y Dación en Pago	0.00	0.00	h2) Recaudación por Participar	0.00	0.00
g4) Adquisición con Fondos de Terceros	0.00	0.00	h3) Otros Pasivos Circulantes	0.00	0.00
IA. Total de Activos Circulantes (IA = a + b + c + d + e + f + g)	**56,408,173.68**	**47,113,818.49**	**IIA. Total de Pasivos Circulantes (IIA = a + b + c + d + e + f + g + h)**	**50,657,393.02**	**36,317,007.08**
Activo No Circulante			**Pasivo No Circulante**		
a. Inversiones Financieras a Largo Plazo	0.00	0.00	a. Cuentas por Pagar a Largo Plazo	0.00	0.00
b. Derechos a Recibir Efectivo o Equivalentes a Largo Plazo	0.00	0.00	b. Documentos por Pagar a Largo Plazo	0.00	0.00
c. Bienes Inmuebles, Infraestructura y Construcciones en Proceso	226,666,216.65	181,265,931.91	c. Deuda Pública a Largo Plazo	14,621,441.00	20,391,554.00
d. Bienes Muebles	53,820,931.13	37,696,965.14	d. Pasivos Diferidos a Largo Plazo	0.00	0.00
e. Activos Intangibles	0.00	0.00	e. Fondos y Bienes de Terceros en Garantía y/o en Administración a Largo Plazo	0.00	0.00
f. Depreciación, Deterioro y Amortización Acumulada de Bienes	-33,787,450.51	-27,516,851.56	f. Provisiones a Largo Plazo	0.00	0.00
g. Activos Diferidos	0.00	0.00			
h. Estimación por Pérdida o Deterioro de Activos no Circulantes	0.00	0.00	**IIB. Total de Pasivos No Circulantes (IIB = a + b + c + d + e + f)**	**14,621,441.00**	**20,391,554.00**
i. Otros Activos no Circulantes	0.00	0.00			
			II. Total del Pasivo (II = IIA + IIB)	**65,278,834.02**	**56,708,561.08**
IB. Total de Activos No Circulantes (IB = a + b + c + d + e + f + g + h + i)	**246,699,697.27**	**191,446,045.49**			
			HACIENDA PÚBLICA/PATRIMONIO		
I. Total del Activo (I = IA + IB)	**303,107,870.95**	**238,559,863.98**			
			IIIA. Hacienda Pública/Patrimonio Contribuido (IIIA = a + b + c)	**5,896,440.79**	**5,896,433.79**
			a. Aportaciones	5,896,433.79	5,896,433.79
			b. Donaciones de Capital	7.00	0.00
			c. Actualización de la Hacienda Pública/Patrimonio	0.00	0.00
			IIIB. Hacienda Pública/Patrimonio Generado (IIIB = a + b + c + d + e)	**231,932,596.14**	**175,954,869.11**
			a. Resultados del Ejercicio (Ahorro/ Desahorro)	109,979,335.33	39,223,606.70
			b. Resultados de Ejercicios Anteriores	121,953,260.81	136,731,262.41
			c. Revalúos	0.00	0.00
			d. Reservas	0.00	0.00
			e. Rectificaciones de Resultados de Ejercicios Anteriores	0.00	0.00
			IIIC. Exceso o Insuficiencia en la Actualización de la Hacienda Pública/Patrimonio (IIIC=a+b)	**0.00**	**0.00**
			a. Resultado por Posición Monetaria	0.00	0.00
			b. Resultado por Tenencia de Activos no Monetarios	0.00	0.00
			III. Total Hacienda Pública/Patrimonio (III = IIIA + IIIB + IIIC)	**237,829,036.93**	**181,851,302.90**
			IV. Total del Pasivo y Hacienda Pública/Patrimonio (IV = II + III)	**303,107,870.95**	**238,559,863.98**

PRESIDENCIA MUNICIPAL XICOTEPEC, PUE. 2024 - 2027

TESORERIA MUNICIPAL XICOTEPEC, PUE. 2024 - 2027

SECRETARIA DEL AYUNTAMIENTO XICOTEPEC, PUE. 2024 - 2027

CONTRALORIA MUNICIPAL XICOTEPEC, PUE. 2024 - 2027

LIC. CARLOS BARRAGÁN AMADOR
PRESIDENTE MUNICIPAL CONSTITUCIONAL.

C.P.A. ALFONSO OLMOS QUIROZ
TESORERO MUNICIPAL.

LIC. JOSÉ DOMINGO SANTOS VARGAS
SECRETARIO DEL AYUNTAMIENTO.

C.P. ALEJANDRO MONTIEL ROSAS
CONTRALOR MUNICIPAL.

MUNICIPIO DE XICOTEPEC PUEBLA (a)
Informe Analítico de la Deuda Pública y Otros Pasivos - LDF
Del 1 de enero al 31 de diciembre de 2025 (b)
(PESOS)

Denominación de la Deuda Pública y Otros Pasivos (c)	Saldo al 31 de diciembre de 2024 (d)	Disposiciones del Periodo (e)	Amortizaciones del Periodo (f)	Revaluaciones, Reclasificaciones y Otros Ajustes (g)	Saldo Final del Periodo (h) h=d+e-f+g	Pago de Intereses del Periodo (i)	Pago de Comisiones y demás costos asociados durante el
1. Deuda Pública (1=A+B)	**20,904,990.00**	**15,770,113.00**	**21,601,412.00**	**0.00**	**15,073,691.00**	**1,833,040.44**	**0.00**
A. Corto Plazo (A=a1+a2+a3)	**513,436.00**	**10,770,113.00**	**10,831,299.00**	**0.00**	**452,250.00**	**1,833,040.44**	**0.00**
a1) Instituciones de Crédito	513,436.00	10,770,113.00	10,831,299.00	0.00	452,250.00	1,833,040.44	0.00
a2) Títulos y Valores	0.00	0.00	0.00	0.00	0.00	0.00	0.00
a3) Arrendamientos Financieros	0.00	0.00	0.00	0.00	0.00	0.00	0.00
B. Largo Plazo (B=b1+b2+b3)	**20,391,554.00**	**5,000,000.00**	**10,770,113.00**	**0.00**	**14,621,441.00**	**0.00**	**0.00**
b1) Instituciones de Crédito	20,391,554.00	5,000,000.00	10,770,113.00	0.00	14,621,441.00	0.00	0.00
b2) Títulos y Valores	0.00	0.00	0.00	0.00	0.00	0.00	0.00
b3) Arrendamientos Financieros	0.00	0.00	0.00	0.00	0.00	0.00	0.00
2. Otros Pasivos	**35,803,571.08**	**0.00**	**0.00**	**0.00**	**50,205,143.02**	**0.00**	**0.00**
3. Total de la Deuda Pública y Otros Pasivos (3=1+2)	**56,708,561.08**	**15,770,113.00**	**21,601,412.00**	**0.00**	**65,278,834.02**	**1,833,040.44**	**0.00**
4. Deuda Contingente 1 (informativo)	**0.00**	**0.00**	**0.00**	**0.00**	**0.00**	**0.00**	**0.00**
5. Valor de Instrumentos Bono Cupón Cero 2 (Informativo)	**0.00**	**0.00**	**0.00**	**0.00**	**0.00**	**0.00**	**0.00**

Obligaciones a Corto Plazo (k)	Monto Contratado (l)	Plazo Pactado (m)	Tasa de Interés (n)	Comisiones y Costos Relacionados (o)	Tasa Efectiva (p)
6. Obligaciones a Corto Plazo (Informativo)	0.00	0.00	0.00	0.00	0.00

LIC. CARLOS BARRAGÁN AMADOR
PRESIDENTE MUNICIPAL CONSTITUCIONAL

C.P.A. ALFONSO OLMOS QUIROZ
TESORERO MUNICIPAL.

LIC. JOSÉ DOMINGO SANTOS VARGAS
SECRETARIO DEL AYUNTAMIENTO.

C.P. ALEJANDRO MONTIEL ROSAS
CONTRALOR MUNICIPAL.

PRESIDENCIA MUNICIPAL XICOTEPEC, PUE. 2024 - 2027

TESORERÍA MUNICIPAL XICOTEPEC, PUE. 2024 - 2027

SECRETARÍA DEL AYUNTAMIENTO XICOTEPEC, PUE 2024 - 2027

CONTRALORÍA MUNICIPAL XICOTEPEC, PUE. 2024 - 2027

MUNICIPIO DE XICOTEPEC PUEBLA (a)
Informe Analítico de Obligaciones Diferentes de Financiamientos – LDF
Del 1 de enero al 31 de diciembre de 2025 (b)
(PESOS)

Denominación de las Obligaciones Diferentes de Financiamiento (c)	Fecha del Contrato (d)	Fecha de inicio de operación del proyecto (e)	Fecha de vencimiento (f)	Monto de la inversión pactado (g)	Plazo pactado (h)	Monto promedio mensual del pago de la contraprestación (i)	Monto promedio mensual del pago de la contraprestación correspondiente al pago de inversión (j)	Monto pagado de la inversión al 31 de diciembre de 2025 (k)	Monto pagado de la inversión actualizado al 31 de diciembre de 2025 (l)	Saldo pendiente por pagar de la inversión al 31 de diciembre de 2025 (m = g – l)
A. Asociaciones Público Privadas (APP's) (A=a+b+c+d)	0.00	0.00	0.00	0.00	0.00	0.00	0.00	0.00	0.00	0.00
B. Otros Instrumentos (B=a+b+c+d)	0.00	0.00	0.00	0.00	0.00	0.00	0.00	0.00	0.00	0.00
C. Total de Obligaciones Diferentes de Financiamiento (C=A+B)	0.00	0.00	0.00	0.00	0.00	0.00	0.00	0.00	0.00	0.00

LIC. CARLOS BARRAGÁN AMADOR
PRESIDENTE MUNICIPAL CONSTITUCIONAL.

PRESIDENCIA MUNICIPAL XICOTEPEC, PUE. 2024 - 2027

C.P.A. ALFONSO OLMOS QUIROZ
TESORERO MUNICIPAL.

TESORERÍA MUNICIPAL XICOTEPEC, PUE. 2024 - 2027

LIC. JOSÉ DOMINGO SANTOS VARGAS
SECRETARIO DEL AYUNTAMIENTO.

SECRETARÍA DEL AYUNTAMIENTO XICOTEPEC, PUE. 2024 - 2027

C.P. ALEJANDRO MONTIEL ROSAS
CONTRALOR MUNICIPAL.

CONTRALORÍA MUNICIPAL XICOTEPEC, PUE. 2024 - 2027

MUNICIPIO DE XICOTEPEC PUEBLA (a)
Balance Presupuestario - LDF
Del 1 de enero al 31 de diciembre de 2025 (b)
(PESOS)

Concepto (c)	Estimado/ Aprobado (d)	Devengado	Recaudado/ Pagado
A. Ingresos Totales (A = A1+A2+A3)	**311,078,724.82**	**357,363,405.74**	**357,363,405.74**
A1. Ingresos de Libre Disposición	140,301,277.41	189,127,632.62	189,127,632.62
A2. Transferencias Federales Etiquetadas	177,294,233.41	174,067,072.12	174,067,072.12
A3. Financiamiento Neto	-6,516,786.00	-5,831,299.00	-5,831,299.00
B. Egresos Presupuestarios[1] (B = B1+B2)	**311,078,724.82**	**361,612,021.85**	**316,854,675.71**
B1. Gasto No Etiquetado (sin incluir Amortización de la Deuda Pública)	140,301,277.41	198,362,613.57	196,633,125.27
B2. Gasto Etiquetado (sin incluir Amortización de la Deuda Pública)	170,777,447.41	163,249,408.28	120,221,550.44
C. Remanentes del Ejercicio Anterior (C = C1 + C2)	**0.00**	**4,079,571.35**	**4,079,571.35**
C1. Remanentes de Ingresos de Libre Disposición aplicados en el periodo	0.00	4,079,571.35	4,079,571.35
C2. Remanentes de Transferencias Federales Etiquetadas aplicados en el periodo	0.00	0.00	0.00
I. Balance Presupuestario (I = A – B + C)	**0.00**	**-169,044.76**	**44,588,301.38**
II. Balance Presupuestario sin Financiamiento Neto (II = I - A3)	**6,516,786.00**	**5,662,254.24**	**50,419,600.38**
III. Balance Presupuestario sin Financiamiento Neto y sin Remanentes del Ejercicio Anterior (III= II - C)	**6,516,786.00**	**1,582,682.89**	**46,340,029.03**

Concepto	Aprobado	Devengado	Pagado
E. Intereses, Comisiones y Gastos de la Deuda (E = E1+E2)	**4,680,000.00**	**1,959,575.87**	**1,833,040.44**
E1. Intereses, Comisiones y Gastos de la Deuda con Gasto No Etiquetado	0.00	0.00	0.00
E2. Intereses, Comisiones y Gastos de la Deuda con Gasto Etiquetado	4,680,000.00	1,959,575.87	1,833,040.44
IV. Balance Primario (IV = III + E)	**11,196,786.00**	**3,542,258.76**	**48,173,069.47**

Concepto	Estimado/ Aprobado	Devengado	Recaudado/ Pagado
F. Financiamiento (F = F1 + F2)	**0.00**	**5,000,000.00**	**5,000,000.00**
F1. Financiamiento con Fuente de Pago de Ingresos de Libre Disposición	0.00	0.00	0.00
F2. Financiamiento con Fuente de Pago de Transferencias Federales Etiquetadas	0.00	5,000,000.00	5,000,000.00
G. Amortización de la Deuda (G = G1 + G2)	**6,516,786.00**	**10,831,299.00**	**10,831,299.00**
G1. Amortización de la Deuda Pública con Gasto No Etiquetado	0.00	0.00	0.00
G2. Amortización de la Deuda Pública con Gasto Etiquetado	6,516,786.00	10,831,299.00	10,831,299.00
A3. Financiamiento Neto (A3 = F – G)	**-6,516,786.00**	**-5,831,299.00**	**-5,831,299.00**

Concepto	Estimado/ Aprobado	Devengado	Recaudado/ Pagado
A1. Ingresos de Libre Disposición	140,301,277.41	189,127,632.62	189,127,632.62

A3.1 Financiamiento Neto con Fuente de Pago de Ingresos de Libre Disposición (A3.1 = F1 – G1)	0.00	0.00	0.00
F1. Financiamiento con Fuente de Pago de Ingresos de Libre Disposición	0.00	0.00	0.00
G1. Amortización de la Deuda Pública con Gasto No Etiquetado	0.00	0.00	0.00
B1. Gasto No Etiquetado (sin incluir Amortización de la Deuda Pública)	140,301,277.41	198,362,613.57	196,633,125.27
C1. Remanentes de Ingresos de Libre Disposición aplicados en el periodo		4,079,571.35	4,079,571.35
V. Balance Presupuestario de Recursos Disponibles (V = A1 + A3.1 – B 1 + C1)	**0.00**	**-5,155,409.60**	**-3,425,921.30**
VI. Balance Presupuestario de Recursos Disponibles sin Financiamiento Neto (VI = V – A3.1)	**0.00**	**-5,155,409.60**	**-3,425,921.30**

Concepto	Estimado/ Aprobado	Devengado	Recaudado/ Pagado
A2. Transferencias Federales Etiquetadas	177,294,233.41	174,067,072.12	174,067,072.12
A3.2 Financiamiento Neto con Fuente de Pago de Transferencias Federales Etiquetadas (A3.2 = F2 – G2)	-6,516,786.00	-5,831,299.00	-5,831,299.00
F2. Financiamiento con Fuente de Pago de Transferencias Federales Etiquetadas	0.00	5,000,000.00	5,000,000.00
G2. Amortización de la Deuda Pública con Gasto Etiquetado	6,516,786.00	10,831,299.00	10,831,299.00
B2. Gasto Etiquetado (sin incluir Amortización de la Deuda Pública)	170,777,447.41	163,249,408.28	120,221,550.44
C2. Remanentes de Transferencias Federales Etiquetadas aplicados en el periodo		0.00	0.00
VII. Balance Presupuestario de Recursos Etiquetados (VII = A2 + A3.2 – B2 + C2)	**0.00**	**4,986,364.84**	**48,014,222.68**
VIII. Balance Presupuestario de Recursos Etiquetados sin Financiamiento Neto (VIII = VII – A3.2)	**6,516,786.00**	**10,817,663.84**	**53,845,521.68**

PRESIDENCIA MUNICIPAL XICOTEPEC, PUE. 2024 - 2027

LIC. CARLOS BARRAGÁN AMADOR

PRESIDENTE MUNICIPAL CONSTITUCIONAL.

TESORERÍA MUNICIPAL XICOTEPEC, PUE. 2024 - 2027

C.P.A. ALFONSO OLMOS QUIROZ

TESORERO MUNICIPAL.

SECRETARÍA DEL AYUNTAMIENTO XICOTEPEC, PUE 2024 - 2027

LIC. JOSÉ DOMINGO SANTOS VARGAS

SECRETARIO DEL AYUNTAMIENTO.

C.P. ALEJANDRO MONTIEL ROSAS

CONTRALOR MUNICIPAL.

MUNICIPIO DE XICOTEPEC PUEBLA (a)
Estado Analítico de Ingresos Detallado - LDF
Del 1 de enero al 31 de diciembre de 2025 (b)
(PESOS)

Concepto (c)	Ingreso					Diferencia (e)
	Estimado (d)	Ampliaciones/ (Reducciones)	Modificado	Devengado	Recaudado	
Ingresos de Libre Disposición						
A. Impuestos	6,667,645.12	2,557,005.88	9,224,651.00	9,224,651.00	9,224,651.00	2,557,005.88
B. Cuotas y Aportaciones de Seguridad Social	0.00	0.00	0.00	0.00	0.00	0.00
C. Contribuciones de Mejoras	0.00	0.00	0.00	0.00	0.00	0.00
D. Derechos	15,672,513.96	23,323,494.60	38,996,008.56	38,996,008.56	38,996,008.56	23,323,494.60
E. Productos	1,809,349.72	-159,510.44	1,649,839.28	1,649,839.28	1,649,839.28	-159,510.44
F. Aprovechamientos	1,560,148.29	435,921.23	1,996,069.52	1,996,069.52	1,996,069.52	435,921.23
G. Ingresos por Venta de Bienes y Prestación de Servicios	0.00	0.00	0.00	0.00	0.00	0.00
H. Participaciones (H=h1+h2+h3+h4+h5+h6+h7+h8+h9+h10+h11)	104,716,640.07	20,934,459.05	125,651,099.12	125,472,903.83	125,472,903.83	20,756,263.76
h1) Fondo General de Participaciones	84,594,870.16	18,486,463.03	103,081,333.19	103,081,333.19	103,081,333.19	18,486,463.03
h2) Fondo de Fomento Municipal	9,729,696.70	93,590.66	9,823,287.36	9,645,092.07	9,645,092.07	-84,604.63
h3) Fondo de Fiscalización y Recaudación	3,196,572.83	-375,715.11	2,820,857.72	2,820,857.72	2,820,857.72	-375,715.11
h4) Fondo de Compensación	826,974.28	-35,168.19	791,806.09	791,806.09	791,806.09	-35,168.19
h5) Fondo de Extracción de Hidrocarburos	0.00	0.00	0.00	0.00	0.00	0.00
h6) Impuesto Especial Sobre Producción y Servicios	1,100,956.25	174,653.75	1,275,610.00	1,275,610.00	1,275,610.00	174,653.75
h7) 0.136% de la Recaudación Federal Participable	0.00	0.00	0.00	0.00	0.00	0.00
h8) 3.17% Sobre Extracción de Petróleo	0.00	0.00	0.00	0.00	0.00	0.00
h9) Gasolinas y Diésel	1,358,163.96	174,718.80	1,532,882.76	1,532,882.76	1,532,882.76	174,718.80
h10) Fondo del Impuesto Sobre la Renta	3,909,405.89	2,415,916.11	6,325,322.00	6,325,322.00	6,325,322.00	2,415,916.11
h11) Fondo de Estabilización de los Ingresos de las Entidades Federativas	0.00	0.00	0.00	0.00	0.00	0.00
I. Incentivos Derivados de la Colaboración Fiscal (I=i1+i2+i3+i4+i5)	2,325,551.65	312,820.60	2,638,372.25	2,638,372.25	2,638,372.25	312,820.60
i1) Tenencia o Uso de Vehículos	323.65	-78.98	244.67	244.67	244.67	-78.98
i2) Fondo de Compensación ISAN	300,518.97	62,208.39	362,727.36	362,727.36	362,727.36	62,208.39
i3) Impuesto Sobre Automóviles Nuevos	1,757,749.59	203,007.27	1,960,756.86	1,960,756.86	1,960,756.86	203,007.27
i4) Fondo de Compensación de Repecos-Intermedios	0.00	0.00	0.00	0.00	0.00	0.00
i5) Otros Incentivos Económicos	266,959.44	47,683.92	314,643.36	314,643.36	314,643.36	47,683.92
J. Transferencias y Asignaciones	0.00	0.00	0.00	0.00	0.00	0.00
K. Convenios	7,549,428.60	1,600,359.58	9,149,788.18	9,149,788.18	9,149,788.18	1,600,359.58
k1) Otros Convenios y Subsidios	7,549,428.60	1,600,359.58	9,149,788.18	9,149,788.18	9,149,788.18	1,600,359.58
L. Otros Ingresos de Libre Disposición (L=l1+l2)	0.00	0.00	0.00	0.00	0.00	0.00
l1) Participaciones en Ingresos Locales	0.00	0.00	0.00	0.00	0.00	0.00
l2) Otros Ingresos de Libre Disposición	0.00	0.00	0.00	0.00	0.00	0.00
I. Total de Ingresos de Libre Disposición (I=A+B+C+D+E+F+G+H+I+J+K+L)	**140,301,277.41**	**49,004,550.50**	**189,305,827.91**	**189,127,632.62**	**189,127,632.62**	**48,826,355.21**
Ingresos Excedentes de Ingresos de Libre Disposición						
Transferencias Federales Etiquetadas						
A. Aportaciones (A=a1+a2+a3+a4+a5+a6+a7+a8)	177,212,897.25	430,279.41	177,643,176.66	172,934,719.00	172,934,719.00	-4,278,178.25
a1) Fondo de Aportaciones para la Nómina Educativa y Gasto Operativo	0.00	0.00	0.00	0.00	0.00	0.00
a2) Fondo de Aportaciones para los Servicios de Salud		0.00				
a3) Fondo de Aportaciones para la Infraestructura Social	101,311,852.80	-512,209.14	100,799,643.66	96,091,186.00	96,091,186.00	-5,220,666.80
a4) Fondo de Aportaciones para el Fortalecimiento de los Municipios y de las Demarcaciones Territoriales del Distrito Federal	75,901,044.45	942,488.55	76,843,533.00	76,843,533.00	76,843,533.00	942,488.55
a5) Fondo de Aportaciones Múltiples	0.00	0.00	0.00	0.00	0.00	0.00
a6) Fondo de Aportaciones para la Educación Tecnológica y de Adultos	0.00	0.00	0.00	0.00	0.00	0.00
a7) Fondo de Aportaciones para la Seguridad Pública de los Estados y del Distrito Federal	0.00	0.00	0.00	0.00	0.00	0.00
a8) Fondo de Aportaciones para el Fortalecimiento de las Entidades Federativas	0.00	0.00	0.00	0.00	0.00	0.00
B. Convenios (B=b1+b2+b3+b4)	0.00	0.00	0.00	0.00	0.00	0.00
b1) Convenios de Protección Social en Salud	0.00	0.00	0.00	0.00	0.00	0.00
b2) Convenios de Descentralización	0.00	0.00	0.00	0.00	0.00	0.00

b3) Convenios de Reasignación	0.00	0.00	0.00	0.00	0.00	0.00
b4) Otros Convenios y Subsidios	0.00	0.00	0.00	0.00	0.00	0.00
C. Fondos Distintos de Aportaciones (C=c1+c2)	0.00	391,313.66	391,313.66	391,313.66	391,313.66	391,313.66
c1) Fondo para Entidades Federativas y Municipios Productores de Hidrocarburos	0.00	391,313.66	391,313.66	391,313.66	391,313.66	391,313.66
c2) Fondo Minero	0.00	0.00	0.00	0.00	0.00	0.00
D. Transferencias, Asignaciones, Subsidios y Subvenciones, y Pensiones y Jubilaciones	0.00	0.00	0.00	0.00	0.00	0.00
E. Otras Transferencias Federales Etiquetadas	81,336.16	675,114.72	756,450.88	741,039.46	741,039.46	659,703.30
II. Total de Transferencias Federales Etiquetadas (II = A + B + C + D + E)	**177,294,233.41**	**1,496,707.79**	**178,790,941.20**	**174,067,072.12**	**174,067,072.12**	**-3,227,161.29**
III. Ingresos Derivados de Financiamientos (III = A)	**0.00**	**12,034,821.16**	**12,034,821.16**	**5,000,000.00**	**5,000,000.00**	**5,000,000.00**
A. Ingresos Derivados de Financiamientos	0.00	12,034,821.16	12,034,821.16	5,000,000.00	5,000,000.00	5,000,000.00
IV. Total de Ingresos (IV = I + II + III)	**317,595,510.82**	**62,536,079.45**	**380,131,590.27**	**368,194,704.74**	**368,194,704.74**	**50,599,193.92**
Datos Informativos						
1. Ingresos Derivados de Financiamientos con Fuente de Pago de Ingresos de Libre Disposición	0.00	12,034,821.16	12,034,821.16	0.00	0.00	0.00
2. Ingresos Derivados de Financiamientos con Fuente de Pago de Transferencias Federales Etiquetadas	0.00	0.00	0.00	5,000,000.00	5,000,000.00	5,000,000.00
3. Ingresos Derivados de Financiamientos (3 = 1 + 2)	**0.00**	**12,034,821.16**	**12,034,821.16**	**5,000,000.00**	**5,000,000.00**	**5,000,000.00**

LIC. CARLOS BARRAGÁN AMADOR
PRESIDENTE MUNICIPAL CONSTITUCIONAL

PRESIDENCIA MUNICIPAL XICOTEPEC, PUE 2024 - 2027

C.P.A. ALFONSO OLMOS QUIROZ
TESORERO MUNICIPAL.

TESORERÍA MUNICIPAL XICOTEPEC, PUE. 2024 - 2027

LIC. JOSE DOMINGO SANTOS VARGAS
SECRETARIO DEL AYUNTAMIENTO.

SECRETARÍA DEL AYUNTAMIENTO XICOTEPEC, PUE. 2024 - 2027

C.P. ALEJANDRO MONTIEL ROSAS
CONTRALOR MUNICIPAL.

CONTRALORÍA MUNICIPAL XICOTEPEC, PUE. 2024 - 2027

MUNICIPIO DE XICOTEPEC PUEBLA (a)
Estado Analítico del Ejercicio del Presupuesto de Egresos Detallado - LDF
Clasificación por Objeto del Gasto (Capítulo y Concepto)
Del 1 de enero al 31 de diciembre de 2025 (b)
(PESOS)

Concepto (c)	Egresos					Subejercicio (e)
	Aprobado (d)	Ampliaciones/ (Reducciones)	Modificado	Devengado	Pagado	
I. Gasto No Etiquetado (I=A+B+C+D+E+F+G+H+I)	**140,301,277.41**	**60,525,935.66**	**200,827,213.07**	**198,362,613.57**	**196,633,125.27**	**2,464,599.50**
A. Servicios Personales (A=a1+a2+a3+a4+a5+a6+a7)	50,167,626.66	12,474,056.20	62,641,682.86	62,641,682.86	62,641,682.86	0.00
a1) Remuneraciones al Personal de Carácter Permanente	34,096,782.83	23,265,671.30	57,362,454.13	57,362,454.13	57,362,454.13	0.00
a2) Remuneraciones al Personal de Carácter Transitorio	375,000.00	109,444.54	484,444.54	484,444.54	484,444.54	0.00
a3) Remuneraciones Adicionales y Especiales	14,127,984.28	-9,333,200.09	4,794,784.19	4,794,784.19	4,794,784.19	0.00
a4) Seguridad Social	0.00	0.00	0.00	0.00	0.00	0.00
a5) Otras Prestaciones Sociales y Económicas	167,529.60	-167,529.60	0.00	0.00	0.00	0.00
a6) Previsiones	1,400,329.95	-1,400,329.95	0.00	0.00	0.00	0.00
a7) Pago de Estímulos a Servidores Públicos	0.00	0.00	0.00	0.00	0.00	0.00
B. Materiales y Suministros (B=b1+b2+b3+b4+b5+b6+b7+b8+b9)	23,179,874.35	17,045,511.99	40,225,386.34	37,760,786.84	37,747,632.75	2,464,599.50
b1) Materiales de Administración, Emisión de Documentos y Artículos Oficiales	5,263,100.18	4,480,915.93	9,744,016.11	7,279,416.61	7,279,045.41	2,464,599.50
b2) Alimentos y Utensilios	2,487,195.31	6,870,175.87	9,357,371.18	9,357,371.18	9,348,023.74	0.00
b3) Materias Primas y Materiales de Producción y Comercialización	0.00	9,541.26	9,541.26	9,541.26	9,541.26	0.00
b4) Materiales y Artículos de Construcción y de Reparación	1,665,224.41	945,947.25	2,611,171.66	2,611,171.66	2,611,171.66	0.00
b5) Productos Químicos, Farmacéuticos y de Laboratorio	374,752.41	297,824.20	672,576.61	672,576.61	669,141.16	0.00
b6) Combustibles, Lubricantes y Aditivos	11,020,763.53	1,102,506.91	12,123,270.44	12,123,270.44	12,123,270.44	0.00
b7) Vestuario, Blancos, Prendas de Protección y Artículos Deportivos	801,193.02	158,509.66	959,702.68	959,702.68	959,702.68	0.00
b8) Materiales y Suministros Para Seguridad	0.00	1,575.00	1,575.00	1,575.00	1,575.00	0.00
b9) Herramientas, Refacciones y Accesorios Menores	1,567,645.49	3,178,515.91	4,746,161.40	4,746,161.40	4,746,161.40	0.00
C. Servicios Generales (C=c1+c2+c3+c4+c5+c6+c7+c8+c9)	44,394,374.12	32,245,885.55	76,640,259.67	76,640,259.67	75,391,205.89	0.00
c1) Servicios Básicos	1,937,888.75	-1,122,305.79	815,582.96	815,582.96	815,582.96	0.00
c2) Servicios de Arrendamiento	7,299,824.10	1,110,155.86	8,409,979.96	8,409,979.96	8,289,979.96	0.00
c3) Servicios Profesionales, Científicos, Técnicos y Otros Servicios	2,969,888.89	2,356,455.29	5,326,344.18	5,326,344.18	5,324,254.18	0.00
c4) Servicios Financieros, Bancarios y Comerciales	767,452.56	443,674.17	1,211,126.73	1,211,126.73	1,211,126.73	0.00
c5) Servicios de Instalación, Reparación, Mantenimiento y Conservación	3,232,150.38	5,341,502.28	8,573,652.66	8,573,652.66	8,573,652.66	0.00
c6) Servicios de Comunicación Social y Publicidad	2,982,721.69	1,938,837.30	4,921,558.99	4,921,558.99	4,886,758.99	0.00
c7) Servicios de Traslado y Viáticos	2,534,302.31	-1,024,019.12	1,510,283.19	1,510,283.19	1,496,988.66	0.00
c8) Servicios Oficiales	20,340,798.44	23,130,670.71	43,471,469.15	43,471,469.15	42,392,599.90	0.00
c9) Otros Servicios Generales	2,329,347.00	70,914.85	2,400,261.85	2,400,261.85	2,400,261.85	0.00
D. Transferencias, Asignaciones, Subsidios y Otras Ayudas (D=d1+d2+d3+d4+d5+d6+d7+d8+d9)	13,278,203.59	3,707,101.22	16,985,304.81	16,985,304.81	16,548,614.38	0.00
d1) Transferencias Internas y Asignaciones al Sector Público	0.00	0.00	0.00	0.00	0.00	0.00
d2) Transferencias al Resto del Sector Público	927,249.11	1,366,839.05	2,294,088.16	2,294,088.16	2,294,088.16	0.00
d3) Subsidios y Subvenciones	170,000.00	1,091,013.00	1,261,013.00	1,261,013.00	1,261,013.00	0.00
d4) Ayudas Sociales	10,439,407.08	1,271,454.47	11,710,861.55	11,710,861.55	11,274,171.12	0.00
d5) Pensiones y Jubilaciones	1,405,547.40	277,107.80	1,682,655.20	1,682,655.20	1,682,655.20	0.00
d6) Transferencias a Fideicomisos, Mandatos y Otros Análogos	0.00	0.00	0.00	0.00	0.00	0.00
d7) Transferencias a la Seguridad Social	0.00	0.00	0.00	0.00	0.00	0.00
d8) Donativos	336,000.00	-299,313.10	36,686.90	36,686.90	36,686.90	0.00
d9) Transferencias al Exterior	0.00	0.00	0.00	0.00	0.00	0.00
E. Bienes Muebles, Inmuebles e Intangibles (E=e1+e2+e3+e4+e5+e6+e7+e8+e9)	3,718,914.07	322,644.92	4,041,558.99	4,041,558.99	4,041,558.99	0.00
e1) Mobiliario y Equipo de Administración	1,438,914.07	-1,008,245.30	430,668.77	430,668.77	430,668.77	0.00
e2) Mobiliario y Equipo Educacional y Recreativo	0.00	53,539.00	53,539.00	53,539.00	53,539.00	0.00
e3) Equipo e Instrumental Médico y de Laboratorio	10,000.00	33,350.00	43,350.00	43,350.00	43,350.00	0.00
e4) Vehículos y Equipo de Transporte	2,270,000.00	1,244,001.22	3,514,001.22	3,514,001.22	3,514,001.22	0.00
e5) Equipo de Defensa y Seguridad	0.00	0.00	0.00	0.00	0.00	0.00
e6) Maquinaria, Otros Equipos y Herramientas	0.00	0.00	0.00	0.00	0.00	0.00

e7) Activos Biológicos	0.00	0.00	0.00	0.00	0.00	0.00
e8) Bienes Inmuebles	0.00	0.00	0.00	0.00	0.00	0.00
e9) Activos Intangibles	0.00	0.00	0.00	0.00	0.00	0.00
F. Inversión Pública (F=f1+f2+f3)	5,469,890.93	-5,469,890.93	0.00	0.00	0.00	0.00
f1) Obra Pública en Bienes de Dominio Público	5,469,890.93	-5,469,890.93	0.00	0.00	0.00	0.00
f2) Obra Pública en Bienes Propios	0.00	0.00	0.00	0.00	0.00	0.00
f3) Proyectos Productivos y Acciones de Fomento	0.00	0.00	0.00	0.00	0.00	0.00
G. Inversiones Financieras y Otras Provisiones (G=g1+g2+g3+g4+g5+g6+g7)	0.00	0.00	0.00	0.00	0.00	0.00
g1) Inversiones Para el Fomento de Actividades Productivas	0.00	0.00	0.00	0.00	0.00	0.00
g2) Acciones y Participaciones de Capital	0.00	0.00	0.00	0.00	0.00	0.00
g3) Compra de Títulos y Valores	0.00	0.00	0.00	0.00	0.00	0.00
g4) Concesión de Préstamos	0.00	0.00	0.00	0.00	0.00	0.00
g5) Inversiones en Fideicomisos, Mandatos y Otros Análogos	0.00	0.00	0.00	0.00	0.00	0.00
Fideicomiso de Desastres Naturales (Informativo)	0.00	0.00	0.00	0.00	0.00	0.00
g6) Otras Inversiones Financieras	0.00	0.00	0.00	0.00	0.00	0.00
g7) Provisiones para Contingencias y Otras Erogaciones Especiales	0.00	0.00	0.00	0.00	0.00	0.00
H. Participaciones y Aportaciones (H=h1+h2+h3)	92,393.69	200,626.71	293,020.40	293,020.40	262,430.40	0.00
h1) Participaciones	0.00	0.00	0.00	0.00	0.00	0.00
h2) Aportaciones	0.00	0.00	0.00	0.00	0.00	0.00
h3) Convenios	92,393.69	200,626.71	293,020.40	293,020.40	262,430.40	0.00
I. Deuda Pública (I=i1+i2+i3+i4+i5+i6+i7)	0.00	0.00	0.00	0.00	0.00	0.00
i1) Amortización de la Deuda Pública	0.00	0.00	0.00	0.00	0.00	0.00
i2) Intereses de la Deuda Pública	0.00	0.00	0.00	0.00	0.00	0.00
i3) Comisiones de la Deuda Pública	0.00	0.00	0.00	0.00	0.00	0.00
i4) Gastos de la Deuda Pública	0.00	0.00	0.00	0.00	0.00	0.00
i5) Costo por Coberturas	0.00	0.00	0.00	0.00	0.00	0.00
i6) Apoyos Financieros	0.00	0.00	0.00	0.00	0.00	0.00
i7) Adeudos de Ejercicios Fiscales Anteriores (ADEFAS)	0.00	0.00	0.00	0.00	0.00	0.00
II. Gasto Etiquetado (II=A+B+C+D+E+F+G+H+I)	**177,294,233.41**	**2,010,143.79**	**179,304,377.20**	**174,080,707.28**	**131,052,849.44**	**5,223,669.92**
A. Servicios Personales (A=a1+a2+a3+a4+a5+a6+a7)	12,359,746.26	2,948,643.88	15,308,390.14	15,308,390.14	15,308,390.14	0.00
a1) Remuneraciones al Personal de Carácter Permanente	7,209,111.71	7,347,240.83	14,556,352.54	14,556,352.54	14,556,352.54	0.00
a2) Remuneraciones al Personal de Carácter Transitorio	0.00	0.00	0.00	0.00	0.00	0.00
a3) Remuneraciones Adicionales y Especiales	5,150,634.55	-4,398,596.95	752,037.60	752,037.60	752,037.60	0.00
a4) Seguridad Social	0.00	0.00	0.00	0.00	0.00	0.00
a5) Otras Prestaciones Sociales y Económicas	0.00	0.00	0.00	0.00	0.00	0.00
a6) Previsiones	0.00	0.00	0.00	0.00	0.00	0.00
a7) Pago de Estímulos a Servidores Públicos	0.00	0.00	0.00	0.00	0.00	0.00
B. Materiales y Suministros (B=b1+b2+b3+b4+b5+b6+b7+b8+b9)	378,000.00	1,075,734.63	1,453,734.63	1,453,734.63	1,453,734.63	0.00
b1) Materiales de Administración, Emisión de Documentos y Artículos Oficiales	0.00	0.00	0.00	0.00	0.00	0.00
b2) Alimentos y Utensilios	0.00	0.00	0.00	0.00	0.00	0.00
b3) Materias Primas y Materiales de Producción y Comercialización	0.00	0.00	0.00	0.00	0.00	0.00
b4) Materiales y Artículos de Construcción y de Reparación	0.00	64,558.26	64,558.26	64,558.26	64,558.26	0.00
b5) Productos Químicos, Farmacéuticos y de Laboratorio	0.00	0.00	0.00	0.00	0.00	0.00
b6) Combustibles, Lubricantes y Aditivos	0.00	0.00	0.00	0.00	0.00	0.00
b7) Vestuario, Blancos, Prendas de Protección y Artículos Deportivos	378,000.00	947,101.28	1,325,101.28	1,325,101.28	1,325,101.28	0.00
b8) Materiales y Suministros Para Seguridad	0.00	0.00	0.00	0.00	0.00	0.00
b9) Herramientas, Refacciones y Accesorios Menores	0.00	64,075.09	64,075.09	64,075.09	64,075.09	0.00
C. Servicios Generales (C=c1+c2+c3+c4+c5+c6+c7+c8+c9)	7,137,618.25	4,239,240.26	11,376,858.51	11,308,044.44	10,664,671.74	68,814.07
c1) Servicios Básicos	7,080,000.00	1,532,619.86	8,612,619.86	8,612,619.86	7,969,247.16	0.00
c2) Servicios de Arrendamiento	0.00	136,416.00	136,416.00	136,416.00	136,416.00	0.00
c3) Servicios Profesionales, Científicos, Técnicos y Otros Servicios	0.00	0.00	0.00	0.00	0.00	0.00
c4) Servicios Financieros, Bancarios y Comerciales	8,161.60	82,004.40	90,166.00	70,808.58	70,808.58	19,357.42
c5) Servicios de Instalación, Reparación, Mantenimiento y Conservación	49,456.65	2,488,200.00	2,537,656.65	2,488,200.00	2,488,200.00	49,456.65
c6) Servicios de Comunicación Social y Publicidad	0.00	0.00	0.00	0.00	0.00	0.00
c7) Servicios de Traslado y Viáticos	0.00	0.00	0.00	0.00	0.00	0.00
c8) Servicios Oficiales	0.00	0.00	0.00	0.00	0.00	0.00
c9) Otros Servicios Generales	0.00	0.00	0.00	0.00	0.00	0.00
D. Transferencias, Asignaciones, Subsidios y Otras Ayudas (D=d1+d2+d3+d4+d5+d6+d7+d8+d9)	0.00	0.00	0.00	0.00	0.00	0.00

d1) Transferencias Internas y Asignaciones al Sector Público	0.00	0.00	0.00	0.00	0.00	0.00
d2) Transferencias al Resto del Sector Público	0.00	0.00	0.00	0.00	0.00	0.00
d3) Subsidios y Subvenciones	0.00	0.00	0.00	0.00	0.00	0.00
d4) Ayudas Sociales	0.00	0.00	0.00	0.00	0.00	0.00
d5) Pensiones y Jubilaciones	0.00	0.00	0.00	0.00	0.00	0.00
d6) Transferencias a Fideicomisos, Mandatos y Otros Análogos	0.00	0.00	0.00	0.00	0.00	0.00
d7) Transferencias a la Seguridad Social	0.00	0.00	0.00	0.00	0.00	0.00
d8) Donativos	0.00	0.00	0.00	0.00	0.00	0.00
d9) Transferencias al Exterior	0.00	0.00	0.00	0.00	0.00	0.00
E. Bienes Muebles, Inmuebles e Intangibles (E=e1+e2+e3+e4+e5+e6+e7+e8+e9)	0.00	24,332,400.00	24,332,400.00	24,332,400.00	17,482,400.00	0.00
e1) Mobiliario y Equipo de Administración	0.00	0.00	0.00	0.00	0.00	0.00
e2) Mobiliario y Equipo Educacional y Recreativo	0.00	0.00	0.00	0.00	0.00	0.00
e3) Equipo e Instrumental Médico y de Laboratorio	0.00	0.00	0.00	0.00	0.00	0.00
e4) Vehículos y Equipo de Transporte	0.00	12,082,400.00	12,082,400.00	12,082,400.00	12,082,400.00	0.00
e5) Equipo de Defensa y Seguridad	0.00	0.00	0.00	0.00	0.00	0.00
e6) Maquinaria, Otros Equipos y Herramientas	0.00	0.00	0.00	0.00	0.00	0.00
e7) Activos Biológicos	0.00	0.00	0.00	0.00	0.00	0.00
e8) Bienes Inmuebles	0.00	12,250,000.00	12,250,000.00	12,250,000.00	5,400,000.00	0.00
e9) Activos Intangibles	0.00	0.00	0.00	0.00	0.00	0.00
F. Inversión Pública (F=f1+f2+f3)	142,922,082.90	-33,221,941.32	109,700,141.58	105,045,086.55	69,637,136.84	4,655,055.03
f1) Obra Pública en Bienes de Dominio Público	142,922,082.90	-33,727,813.32	109,194,269.58	104,539,214.55	69,131,264.84	4,655,055.03
f2) Obra Pública en Bienes Propios	0.00	505,872.00	505,872.00	505,872.00	505,872.00	0.00
f3) Proyectos Productivos y Acciones de Fomento	0.00	0.00	0.00	0.00	0.00	0.00
G. Inversiones Financieras y Otras Provisiones (G=g1+g2+g3+g4+g5+g6+g7)	0.00	0.00	0.00	0.00	0.00	0.00
g1) Inversiones Para el Fomento de Actividades Productivas	0.00	0.00	0.00	0.00	0.00	0.00
g2) Acciones y Participaciones de Capital	0.00	0.00	0.00	0.00	0.00	0.00
g3) Compra de Títulos y Valores	0.00	0.00	0.00	0.00	0.00	0.00
g4) Concesión de Préstamos	0.00	0.00	0.00	0.00	0.00	0.00
g5) Inversiones en Fideicomisos, Mandatos y Otros Análogos	0.00	0.00	0.00	0.00	0.00	0.00
Fideicomiso de Desastres Naturales (Informativo)	0.00	0.00	0.00	0.00	0.00	0.00
g6) Otras Inversiones Financieras	0.00	0.00	0.00	0.00	0.00	0.00
g7) Provisiones para Contingencias y Otras Erogaciones Especiales	0.00	0.00	0.00	0.00	0.00	0.00
H. Participaciones y Aportaciones (H=h1+h2+h3)	3,300,000.00	542,176.65	3,842,176.65	3,842,176.65	3,842,176.65	0.00
h1) Participaciones	0.00	0.00	0.00	0.00	0.00	0.00
h2) Aportaciones	0.00	0.00	0.00	0.00	0.00	0.00
h3) Convenios	3,300,000.00	542,176.65	3,842,176.65	3,842,176.65	3,842,176.65	0.00
I. Deuda Pública (I=i1+i2+i3+i4+i5+i6+i7)	11,196,786.00	2,093,889.69	13,290,675.69	12,790,874.87	12,664,339.44	499,800.82
i1) Amortización de la Deuda Pública	6,516,786.00	4,814,313.82	11,331,099.82	10,831,299.00	10,831,299.00	499,800.82
i2) Intereses de la Deuda Pública	4,680,000.00	-2,720,424.13	1,959,575.87	1,959,575.87	1,833,040.44	0.00
i3) Comisiones de la Deuda Pública	0.00	0.00	0.00	0.00	0.00	0.00
i4) Gastos de la Deuda Pública	0.00	0.00	0.00	0.00	0.00	0.00
i5) Costo por Coberturas	0.00	0.00	0.00	0.00	0.00	0.00
i6) Apoyos Financieros	0.00	0.00	0.00	0.00	0.00	0.00
i7) Adeudos de Ejercicios Fiscales Anteriores (ADEFAS)	0.00	0.00	0.00	0.00	0.00	0.00
III. Total de Egresos (III = I + II)	**$ 317,595,510.82**	**$ 62,536,079.45**	**$ 380,131,590.27**	**$ 372,443,320.85**	**$ 327,685,974.71**	**$ 7,688,269.42**

PRESIDENCIA MUNICIPAL XICOTEPEC, PUE 2024 - 2027

LIC. CARLOS BARRAGÁN AMADOR
PRESIDENTE MUNICIPAL CONSTITUCIONAL

TESORERÍA MUNICIPAL XICOTEPEC, PUE. 2024 - 2027

C.P.A. ALFONSO OLMOS QUIROZ
TESORERO MUNICIPAL.

SECRETARÍA DEL AYUNTAMIENTO XICOTEPEC, PUE. 2024 - 2027

LIC. JOSÉ DOMINGO SANTOS VARGAS
SECRETARIO DEL AYUNTAMIENTO.

CONTRALORÍA MUNICIPAL XICOTEPEC, PUE. 2024 - 2027

C.P. ALEJANDRO MONTIEL ROSAS
CONTRALOR MUNICIPAL.

MUNICIPIO DE XICOTEPEC PUEBLA (a)
Estado Analítico del Ejercicio del Presupuesto de Egresos Detallado - LDF
Clasificación Administrativa
Del 1 de enero al 31 de diciembre de 2025 (b)
(PESOS)

Concepto (c)	Egresos					Subejercicio (e)
	Aprobado (d)	Ampliaciones/ (Reducciones)	Modificado	Devengado	Pagado	
I. Gasto No Etiquetado (I=A+B+C+D+E+F+G+H)	**140,301,277.41**	**60,525,935.66**	**200,827,213.07**	**198,362,613.57**	**196,633,125.27**	**2,464,599.50**
Presidencia Municipal.	9,886,451.73	5,102,390.91	14,988,842.64	12,524,243.14	12,524,243.14	2,464,599.50
Coordinación Ejecutiva De Presidencia.	7,699,230.40	3,380,221.88	11,079,452.28	11,079,452.28	10,959,452.28	0.00
Coordinación De Comunicación Social.	3,829,940.80	-526,180.31	3,303,760.49	3,303,760.49	3,303,760.49	0.00
Sindicatura Municipal.	2,289,763.07	368,399.40	2,658,162.47	2,658,162.47	2,658,162.47	0.00
Secretaría Del Ayuntamiento.	5,505,919.84	2,517,961.22	8,023,881.06	8,023,881.06	8,023,881.06	0.00
Dirección De Oficialía Y Trámites.	531,560.13	-214,396.07	317,164.06	317,164.06	317,164.06	0.00
Dirección De Atención Ciudadana.	351,656.33	-350,453.45	1,202.88	1,202.88	1,202.88	0.00
Dirección De Registro Civil.	1,263,887.38	369,094.16	1,632,981.54	1,632,981.54	1,632,981.54	0.00
Secretaría De Gobernación Municipal.	530,306.54	478,559.90	1,008,866.44	1,008,866.44	1,008,866.44	0.00
Dirección De Protección Civil.	822,818.07	1,233,081.23	2,055,899.30	2,055,899.30	2,055,899.30	0.00
Dirección Cereso.	5,203,394.32	3,743,528.93	8,946,923.25	8,946,923.25	8,932,592.06	0.00
Contraloría Municipal.	1,579,135.04	1,924,966.11	3,504,101.15	3,504,101.15	3,504,101.15	0.00
Unidad De Transparencia.	1,525,366.84	-1,065,961.24	459,405.60	459,405.60	459,405.60	0.00
Tesorería Municipal.	13,503,862.41	-822,731.65	12,681,130.76	12,681,130.76	12,644,266.10	0.00
Dirección De Recursos Materiales.	3,595,247.94	-1,801,392.22	1,793,855.72	1,793,855.72	1,793,855.72	0.00
Dirección De Servicios Generales (Transportes).	2,806,444.86	2,298,950.27	5,105,395.13	5,105,395.13	5,105,395.13	0.00
Dirección De Catastro.	1,183,450.17	-70,142.76	1,113,307.41	1,113,307.41	1,113,307.41	0.00
Junta Auxiliar De Villa Ávila Camacho.	717,785.96	1,090,944.88	1,808,730.84	1,808,730.84	1,808,730.84	0.00
Junta Auxiliar De Tlaxcalantongo.	202,008.90	312,182.27	514,191.17	514,191.17	514,191.17	0.00
Junta Auxiliar De Jalapilla.	135,938.42	145,561.58	281,500.00	281,500.00	281,500.00	0.00
Junta Auxiliar De San Pedro Itztla.	82,199.40	93,893.91	176,093.31	176,093.31	176,093.31	0.00
Junta Auxiliar De San Antonio Ocopetlatlan.	80,855.34	231,232.74	312,088.08	312,088.08	312,088.08	0.00
Junta Auxiliar De San Agustín Atlihuacan.	223,028.24	178,785.95	401,814.19	401,814.19	401,814.19	0.00
Junta Auxiliar De Gilberto Camacho.	134,510.01	363,319.99	497,830.00	497,830.00	497,830.00	0.00
Junta Auxiliar De Tlapehuala.	67,387.40	94,915.58	162,302.98	162,302.98	162,302.98	0.00
Junta Auxiliar De Santa Rita.	142,614.84	325,973.32	468,588.16	468,588.16	468,588.16	0.00
Junta Auxiliar De San Isidro.	312,372.55	232,564.20	544,936.75	544,936.75	544,936.75	0.00
Secretaría De Desarrollo Humano Y Educación.	264,443.78	2,431,078.13	2,695,521.91	2,695,521.91	2,695,521.91	0.00
Dirección Del Instituto Municipal De La Juventud Y El Emprendedor.	1,832,829.73	-1,793,870.00	38,959.73	38,959.73	38,959.73	0.00
Dirección Municipal Salud.	198,305.76	1,338,744.28	1,537,050.04	1,537,050.04	1,531,462.11	0.00
Dirección Del Instituto Municipal De Las Mujeres.	935,353.89	-681,810.35	253,543.54	253,543.54	253,543.54	0.00
Dirección De Deportes.	341,886.36	2,715,751.10	3,057,637.46	3,057,637.46	3,057,637.46	0.00
Secretaría De Bienestar.	647,261.56	4,650,347.85	5,297,609.41	5,297,609.41	4,888,323.98	0.00
Dirección De Atención Prioritaria.	252,827.13	174,915.18	427,742.31	427,742.31	427,742.31	0.00
Desarrollo Rural	520,901.91	20,217.94	541,119.85	541,119.85	541,119.85	0.00
Secretaría De Seguridad Pública Y Tránsito Municipal.	2,891,185.25	8,640,580.06	11,531,765.31	11,531,765.31	11,531,765.31	0.00
Dirección De La Policía Y Tránsito Municipal.	12,801,182.79	-5,491,979.68	7,309,203.11	7,309,203.11	7,306,133.10	0.00
Secretaría De Desarrollo Económico,Cultura Y Turismo.	2,049,883.49	-1,833,242.46	216,641.03	216,641.03	216,641.03	0.00
Dirección De Cultura.	2,851,820.05	2,938,608.58	5,790,428.63	5,790,428.63	5,790,428.63	0.00

Dirección De Turismo.	4,343,488.14	5,879,112.17	10,222,600.31	10,222,600.31	9,110,845.24	0.00
Dirección De Industria Y Comercio.	1,436,632.25	688,110.27	2,124,742.52	2,124,742.52	2,124,742.52	0.00
Dirección De Rastro Municipal.	4,817,366.00	-78,097.61	4,739,268.39	4,739,268.39	4,739,268.39	0.00
Cómite De Feria.	11,940,273.83	15,408,869.82	27,349,143.65	27,349,143.65	27,349,143.65	0.00
Secretaría De Infraestructura,Servicios Públicos Y Ecología.	11,388,049.20	-2,991,339.50	8,396,709.70	8,396,709.70	8,368,115.69	0.00
Dirección De Servicios Públicos.	3,674,215.47	2,356,281.79	6,030,497.26	6,030,497.26	6,030,497.26	0.00
Dirección De Ecología.	5,750,576.48	5,087,566.19	10,838,142.67	10,838,142.67	10,838,142.67	0.00
Dirección Sistema Dif Municipal.	7,155,657.41	1,430,821.17	8,586,478.58	8,586,478.58	8,586,478.58	0.00
II. Gasto Etiquetado						
(II=A+B+C+D+E+F+G+H)	**177,294,233.41**	**2,010,143.79**	**179,304,377.20**	**174,080,707.28**	**131,052,849.44**	**5,223,669.92**
Presidencia Municipal.	0.00	0.00	0.00	0.00	0.00	0.00
Coordinación Ejecutiva De Presidencia.	0.00	0.00	0.00	0.00	0.00	0.00
Coordinación De Comunicación Social.	0.00	0.00	0.00	0.00	0.00	0.00
Sindicatura Municipal.	0.00	0.00	0.00	0.00	0.00	0.00
Secretaría Del Ayuntamiento.	0.00	0.00	0.00	0.00	0.00	0.00
Dirección De Oficialía Y Trámites.	0.00	0.00	0.00	0.00	0.00	0.00
Dirección De Atención Ciudadana.	0.00	0.00	0.00	0.00	0.00	0.00
Dirección De Registro Civil.	0.00	0.00	0.00	0.00	0.00	0.00
Secretaría De Gobernación Municipal.	0.00	0.00	0.00	0.00	0.00	0.00
Dirección De Protección Civil.	0.00	162,674.52	162,674.52	162,674.52	162,674.52	0.00
Dirección Cereso.	0.00	0.00	0.00	0.00	0.00	0.00
Contraloría Municipal.	0.00	0.00	0.00	0.00	0.00	0.00
Unidad De Transparencia.	0.00	0.00	0.00	0.00	0.00	0.00
Tesorería Municipal.	11,204,947.60	2,175,894.09	13,380,841.69	12,861,683.45	12,735,148.02	519,158.24
Dirección De Recursos Materiales.	0.00	0.00	0.00	0.00	0.00	0.00
Dirección De Servicios Generales (Transportes).	0.00	0.00	0.00	0.00	0.00	0.00
Dirección De Catastro.	0.00	0.00	0.00	0.00	0.00	0.00
Junta Auxiliar De Villa Ávila Camacho.	0.00	0.00	0.00	0.00	0.00	0.00
Junta Auxiliar De Tlaxcalantongo.	0.00	0.00	0.00	0.00	0.00	0.00
Junta Auxiliar De Jalapilla.	0.00	0.00	0.00	0.00	0.00	0.00
Junta Auxiliar De San Pedro Itztla.	0.00	0.00	0.00	0.00	0.00	0.00
Junta Auxiliar De San Antonio Ocopetlatlan.	0.00	0.00	0.00	0.00	0.00	0.00
Junta Auxiliar De San Agustín Atlihuacan.	0.00	0.00	0.00	0.00	0.00	0.00
Junta Auxiliar De Gilberto Camacho.	0.00	0.00	0.00	0.00	0.00	0.00
Junta Auxiliar De Tlapehuala.	0.00	0.00	0.00	0.00	0.00	0.00
Junta Auxiliar De Santa Rita.	0.00	0.00	0.00	0.00	0.00	0.00
Junta Auxiliar De San Isidro.	0.00	0.00	0.00	0.00	0.00	0.00
Secretaría De Desarrollo Humano Y Educación.	0.00	0.00	0.00	0.00	0.00	0.00
Dirección Del Instituto Municipal De La Juventud Y El Emprendedor.	0.00	0.00	0.00	0.00	0.00	0.00
Dirección Municipal Salud.	0.00	0.00	0.00	0.00	0.00	0.00
Dirección Del Instituto Municipal De Las Mujeres.	0.00	0.00	0.00	0.00	0.00	0.00
Dirección De Deportes.	0.00	0.00	0.00	0.00	0.00	0.00
Secretaría De Bienestar.	0.00	0.00	0.00	0.00	0.00	0.00
Dirección De Atención Prioritaria.	10,249,171.75	-10,249,171.75	0.00	0.00	0.00	0.00
Desarrollo Rural	0.00	0.00	0.00	0.00	0.00	0.00
Secretaría De Seguridad Pública Y Tránsito Municipal.	0.00	27,302,773.85	27,302,773.85	27,302,773.85	27,302,773.85	0.00
Dirección De La Policía Y Tránsito Municipal.	0.00	0.00	0.00	0.00	0.00	0.00
Secretaría De Desarrollo Económico,Cultura Y Turismo.	0.00	0.00	0.00	0.00	0.00	0.00
Dirección De Cultura.	0.00	0.00	0.00	0.00	0.00	0.00
Dirección De Turismo.	0.00	0.00	0.00	0.00	0.00	0.00
Dirección De Industria Y Comercio.	155,840,114.06	-151,135,602.38	4,704,511.68	0.00	0.00	4,704,511.68
Dirección De Rastro Municipal.	0.00	0.00	0.00	0.00	0.00	0.00

Cómite De Feria.	0.00	0.00	0.00	0.00	0.00	0.00
Secretaría De Infraestructura,Servicios Públicos Y Ecología.	0.00	133,325,870.11	133,325,870.11	133,325,870.11	90,424,547.70	0.00
Dirección De Servicios Públicos.	0.00	427,705.35	427,705.35	427,705.35	427,705.35	0.00
Dirección De Ecología.	0.00	0.00	0.00	0.00	0.00	0.00
Dirección Sistema Dif Municipal.	0.00	0.00	0.00	0.00	0.00	0.00
III. Total de Egresos (III = I + II)	**317,595,510.82**	**62,536,079.45**	**380,131,590.27**	**372,443,320.85**	**327,685,974.71**	**7,688,269.42**

LIC. CARLOS BARRAGÁN AMADOR

PRESIDENTE MUNICIPAL CONSTITUCIONAL.

PRESIDENCIA MUNICIPAL XICOTEPEC, PUE. 2024 - 2027

C.P.A. ALFONSO OLMOS QUIROZ

TESORERO MUNICIPAL.

TESORERÍA MUNICIPAL XICOTEPEC, PUE. 2024 - 2027

LIC. JOSÉ DOMINGO SANTOS VARGAS

SECRETARIO DEL AYUNTAMIENTO.

SECRETARÍA DEL AYUNTAMIENTO XICOTEPEC, PUE 2024 - 2027

C.P. ALEJANDRO MONTIEL ROSAS

CONTRALOR MUNICIPAL.

CONTRALORIA MUNICIPAL XICOTEPEC, PUE. 2024 - 2027

MUNICIPIO DE XICOTEPEC PUEBLA (a)
Estado Analítico del Ejercicio del Presupuesto de Egresos Detallado - LDF
Clasificación Funcional (Finalidad y Función)
Del 1 de enero al 31 de diciembre de 2025 (b)
(PESOS)

Concepto (c)	Egresos					Subejercicio (e)
	Aprobado (d)	Ampliaciones/ (Reducciones)	Modificado	Devengado	Pagado	
I. Gasto No Etiquetado (I=A+B+C+D)	**140,301,277.41**	**60,525,935.66**	**200,827,213.07**	**198,362,613.57**	**196,633,125.27**	**2,464,599.50**
A. Gobierno (A=a1+a2+a3+a4+a5+a6+a7+a8)	**80,199,504.97**	**22,640,583.37**	**102,840,088.34**	**100,375,488.84**	**100,231,812.98**	**2,464,599.50**
a1) Legislación	0.00	0.00	0.00	0.00	0.00	0.00
a2) Justicia	0.00	0.00	0.00	0.00	0.00	0.00
a3) Coordinación de la Política de Gobierno	40,434,073.55	17,053,337.66	57,487,411.21	55,022,811.71	54,888,480.52	2,464,599.50
a4) Relaciones Exteriores	0.00	0.00	0.00	0.00	0.00	0.00
a5) Asuntos Financieros y Hacendarios	23,773,063.38	2,659,885.64	26,432,949.02	26,432,949.02	26,426,674.36	0.00
a6) Seguridad Nacional	0.00	0.00	0.00	0.00	0.00	0.00
a7) Asuntos de Orden Público y de Seguridad Interior	15,992,368.04	2,927,360.07	18,919,728.11	18,919,728.11	18,916,658.10	0.00
a8) Otros Servicios Generales	0.00	0.00	0.00	0.00	0.00	0.00
B. Desarrollo Social (B=b1+b2+b3+b4+b5+b6+b7)	**60,101,772.44**	**37,885,352.29**	**97,987,124.73**	**97,987,124.73**	**96,401,312.29**	**0.00**
b1) Protección Ambiental	0.00	0.00	0.00	0.00	0.00	0.00
b2) Vivienda y Servicios a la Comunidad	20,812,841.15	3,697,677.52	24,510,518.67	24,510,518.67	24,481,924.66	0.00
b3) Salud	0.00	0.00	0.00	0.00	0.00	0.00
b4) Recreación, Cultura y Otras Manifestaciones Sociales	27,139,463.76	23,310,358.10	50,449,821.86	50,449,821.86	49,338,066.79	0.00
b5) Educación	0.00	0.00	0.00	0.00	0.00	0.00
b6) Protección Social	12,149,467.53	10,877,316.67	23,026,784.20	23,026,784.20	22,581,320.84	0.00
b7) Otros Asuntos Sociales	0.00	0.00	0.00	0.00	0.00	0.00
C. Desarrollo Económico (C=c1+c2+c3+c4+c5+c6+c7+c8+c9)	**0.00**	**0.00**	**0.00**	**0.00**	**0.00**	**0.00**
c1) Asuntos Económicos, Comerciales y Laborales en General	0.00	0.00	0.00	0.00	0.00	0.00
c2) Agropecuaria, Silvicultura, Pesca y Caza	0.00	0.00	0.00	0.00	0.00	0.00
c3) Combustibles y Energía	0.00	0.00	0.00	0.00	0.00	0.00
c4) Minería, Manufacturas y Construcción	0.00	0.00	0.00	0.00	0.00	0.00
c5) Transporte	0.00	0.00	0.00	0.00	0.00	0.00
c6) Comunicaciones	0.00	0.00	0.00	0.00	0.00	0.00
c7) Turismo	0.00	0.00	0.00	0.00	0.00	0.00
c8) Ciencia, Tecnología e Innovación	0.00	0.00	0.00	0.00	0.00	0.00
c9) Otras Industrias y Otros Asuntos Económicos	0.00	0.00	0.00	0.00	0.00	0.00
D. Otras No Clasificadas en Funciones Anteriores (D=d1+d2+d3+d4)	**0.00**	**0.00**	**0.00**	**0.00**	**0.00**	**0.00**
d1) Transacciones de la Deuda Publica / Costo Financiero de la Deuda	0.00	0.00	0.00	0.00	0.00	0.00
d2) Transferencias, Participaciones y Aportaciones Entre Diferentes Niveles y Ordenes de Gobierno	0.00	0.00	0.00	0.00	0.00	0.00
d3) Saneamiento del Sistema Financiero	0.00	0.00	0.00	0.00	0.00	0.00
d4) Adeudos de Ejercicios Fiscales Anteriores	0.00	0.00	0.00	0.00	0.00	0.00
II. Gasto Etiquetado (II=A+B+C+D)	**177,294,233.41**	**2,010,143.79**	**179,304,377.20**	**174,080,707.28**	**131,052,849.44**	**5,223,669.92**
A. Gobierno (A=a1+a2+a3+a4+a5+a6+a7+a8)	**21,454,119.35**	**19,392,170.71**	**40,846,290.06**	**40,327,131.82**	**40,200,596.39**	**519,158.24**
a1) Legislación	0.00	0.00	0.00	0.00	0.00	0.00
a2) Justicia	0.00	0.00	0.00	0.00	0.00	0.00
a3) Coordinación de la Política de Gobierno	0.00	162,674.52	162,674.52	162,674.52	162,674.52	0.00
a4) Relaciones Exteriores	0.00	0.00	0.00	0.00	0.00	0.00
a5) Asuntos Financieros y Hacendarios	11,204,947.60	2,175,894.09	13,380,841.69	12,861,683.45	12,735,148.02	519,158.24
a6) Seguridad Nacional	0.00	0.00	0.00	0.00	0.00	0.00

a7) Asuntos de Orden Público y de Seguridad Interior	10,249,171.75	17,053,602.10	27,302,773.85	27,302,773.85	27,302,773.85	0.00
a8) Otros Servicios Generales	0.00	0.00	0.00	0.00	0.00	0.00
B. Desarrollo Social (B=b1+b2+b3+b4+b5+b6+b7)	**155,840,114.06**	**-17,382,026.92**	**138,458,087.14**	**133,753,575.46**	**90,852,253.05**	**4,704,511.68**
b1) Protección Ambiental	0.00	0.00	0.00	0.00	0.00	0.00
b2) Vivienda y Servicios a la Comunidad	155,840,114.06	-17,382,026.92	138,458,087.14	133,753,575.46	90,852,253.05	4,704,511.68
b3) Salud	0.00	0.00	0.00	0.00	0.00	0.00
b4) Recreación, Cultura y Otras Manifestaciones Sociales	0.00	0.00	0.00	0.00	0.00	0.00
b5) Educación	0.00	0.00	0.00	0.00	0.00	0.00
b6) Protección Social	0.00	0.00	0.00	0.00	0.00	0.00
b7) Otros Asuntos Sociales	0.00	0.00	0.00	0.00	0.00	0.00
C. Desarrollo Económico (C=c1+c2+c3+c4+c5+c6+c7+c8+c9)	**0.00**	**0.00**	**0.00**	**0.00**	**0.00**	**0.00**
c1) Asuntos Económicos, Comerciales y Laborales en General	0.00	0.00	0.00	0.00	0.00	0.00
c2) Agropecuaria, Silvicultura, Pesca y Caza	0.00	0.00	0.00	0.00	0.00	0.00
c3) Combustibles y Energía	0.00	0.00	0.00	0.00	0.00	0.00
c4) Minería, Manufacturas y Construcción	0.00	0.00	0.00	0.00	0.00	0.00
c5) Transporte	0.00	0.00	0.00	0.00	0.00	0.00
c6) Comunicaciones	0.00	0.00	0.00	0.00	0.00	0.00
c7) Turismo	0.00	0.00	0.00	0.00	0.00	0.00
c8) Ciencia, Tecnología e Innovación	0.00	0.00	0.00	0.00	0.00	0.00
c9) Otras Industrias y Otros Asuntos Económicos	0.00	0.00	0.00	0.00	0.00	0.00
D. Otras No Clasificadas en Funciones Anteriores (D=d1+d2+d3+d4)	**0.00**	**0.00**	**0.00**	**0.00**	**0.00**	**0.00**
d1) Transacciones de la Deuda Publica / Costo Financiero de la Deuda	0.00	0.00	0.00	0.00	0.00	0.00
d2) Transferencias, Participaciones y Aportaciones Entre Diferentes Niveles y Ordenes de Gobierno	0.00	0.00	0.00	0.00	0.00	0.00
d3) Saneamiento del Sistema Financiero	0.00	0.00	0.00	0.00	0.00	0.00
d4) Adeudos de Ejercicios Fiscales Anteriores	0.00	0.00	0.00	0.00	0.00	0.00
III. Total de Egresos (III = I + II)	**317,595,510.82**	**62,536,079.45**	**380,131,590.27**	**372,443,320.85**	**327,685,974.71**	**7,688,269.42**

LIC. CARLOS BARRAGÁN AMADOR
PRESIDENTE MUNICIPAL CONSTITUCIONAL

PRESIDENCIA MUNICIPAL XICOTEPEC, PUE 2024 - 2027

C.P.A. ALFONSO OLMOS QUIROZ
TESORERO MUNICIPAL.

TESORERÍA MUNICIPAL XICOTEPEC, PUE. 2024 - 2027

LIC. JOSÉ DOMINGO SANTOS VARGAS
SECRETARIO DEL AYUNTAMIENTO.

SECRETARÍA DEL AYUNTAMIENTO XICOTEPEC, PUE. 2024 - 2027

C.P. ALEJANDRO MONTIEL ROSAS
CONTRALOR MUNICIPAL.

CONTRALORÍA MUNICIPAL XICOTEPEC, PUE. 2024 - 2027

MUNICIPIO DE XICOTEPEC PUEBLA (a)
Estado Analítico del Ejercicio del Presupuesto de Egresos Detallado - LDF
Clasificación de Servicios Personales por Categoría
Del 1 de enero al 31 de diciembre de 2025 (b)
(PESOS)

Concepto (c)	Egresos					Subejercicio (e)
	Aprobado (d)	Ampliaciones/ (Reducciones)	Modificado	Devengado	Pagado	
I. Gasto No Etiquetado (I=A+B+C+D+E+F)	**50,167,626.66**	**12,474,056.20**	**62,641,682.86**	**62,641,682.86**	**62,641,682.86**	**0.00**
A. Personal Administrativo y de Servicio Público	43,062,340.61	9,495,780.80	52,558,121.41	52,558,121.41	52,558,121.41	0.00
B. Magisterio	0.00	0.00	0.00	0.00	0.00	0.00
C. Servicios de Salud (C=c1+c2)	0.00	0.00	0.00	0.00	0.00	0.00
c1) Personal Administrativo	0.00	0.00	0.00	0.00	0.00	0.00
c2) Personal Médico, Paramédico y afín	0.00	0.00	0.00	0.00	0.00	0.00
D. Seguridad Pública	7,105,286.05	2,978,275.40	10,083,561.45	10,083,561.45	10,083,561.45	0.00
E. Gastos asociados a la implementación de nuevas leyes federales o reformas a las mismas (E = e1 + e2)	0.00	0.00	0.00	0.00	0.00	0.00
e1) Nombre del Programa o Ley 1	0.00	0.00	0.00	0.00	0.00	0.00
e2) Nombre del Programa o Ley 2	0.00	0.00	0.00	0.00	0.00	0.00
F. Sentencias laborales definitivas	0.00	0.00	0.00	0.00	0.00	0.00
II. Gasto Etiquetado (II=A+B+C+D+E+F)	**12,359,746.26**	**2,948,643.88**	**15,308,390.14**	**15,308,390.14**	**15,308,390.14**	**0.00**
A. Personal Administrativo y de Servicio Público	2,488,574.51	1,345,280.30	3,833,854.81	3,833,854.81	3,833,854.81	0.00
B. Magisterio	0.00	0.00	0.00	0.00	0.00	0.00
C. Servicios de Salud (C=c1+c2)	0.00	0.00	0.00	0.00	0.00	0.00
c1) Personal Administrativo	0.00	0.00	0.00	0.00	0.00	0.00
c2) Personal Médico, Paramédico y afín	0.00	0.00	0.00	0.00	0.00	0.00
D. Seguridad Pública	9,871,171.75	1,603,363.58	11,474,535.33	11,474,535.33	11,474,535.33	0.00
E. Gastos asociados a la implementación de nuevas leyes federales o reformas a las mismas (E = e1 + e2)	0.00	0.00	0.00	0.00	0.00	0.00
e1) Nombre del Programa o Ley 1	0.00	0.00	0.00	0.00	0.00	0.00
e2) Nombre del Programa o Ley 2	0.00	0.00	0.00	0.00	0.00	0.00
F. Sentencias laborales definitivas	0.00	0.00	0.00	0.00	0.00	0.00
III. Total del Gasto en Servicios Personales (III = I + II)	**62,527,372.92**	**15,422,700.08**	**77,950,073.00**	**77,950,073.00**	**77,950,073.00**	**0.00**

LIC. CARLOS BARRAGÁN AMADOR
PRESIDENTE MUNICIPAL CONSTITUCIONAL.

PRESIDENCIA MUNICIPAL XICOTEPEC, PUE. 2024 - 2027

C.P.A. ALFONSO OLMOS QUIROZ
TESORERO MUNICIPAL.

TESORERÍA MUNICIPAL XICOTEPEC, PUE. 2024 - 2027

LIC. JOSE DOMINGO SANTOS VARGAS
SECRETARIO DEL AYUNTAMIENTO.

SECRETARÍA DEL AYUNTAMIENTO XICOTEPEC, PUE. 2024 - 2027

C.P. ALEJANDRO MONTIEL ROSAS
CONTRALOR MUNICIPAL.

CONTRALORÍA MUNICIPAL XICOTEPEC, PUE. 2024 - 2027

CUENTA PÚBLICA 2025

92601
SOSAPAX

APARTADO 2

En el siguiente Apartado 2: Presentamos la información contable, presupuestal y programática del Sistema Operador de los Servicios de Agua Potable y Alcantarillado del Municipio de Xicotepec de Juárez, Pue., con la desagregación que indica el artículo 46 de la Ley General de Contabilidad Gubernamental.

I. **Información contable:**

- **a)** Estado de actividades;
- **b)** Estado de situación financiera;
- **c)** Estado de variación en la hacienda pública;
- **d)** Estado de cambios en la situación financiera;
- **e)** Estado de flujos de efectivo;
- **f)** Informes sobre pasivos contingentes;
- **g)** Notas a los estados financieros;
- **h)** Estado analítico del activo, e
- **i)** Estado analítico de la deuda y otros pasivos, del cual se derivarán las clasificaciones siguientes:
  1. Corto y largo plazo, así como por su origen en interna y externa;
  2. Fuentes de financiamiento;
  3. Por moneda de contratación, y
  4. Por país acreedor;

II. **Información presupuestaria:**

- **a)** Estado analítico de ingresos;
- **b)** Estado analítico del ejercicio del presupuesto de egresos del que se derivarán las clasificaciones siguientes:

1. Administrativa;

2. Económica;

3. Por objeto del gasto, y

4. Funcional;

c) Endeudamiento neto, financiamiento menos amortización, del que derivará la clasificación por su origen en interno y externo;

d) Intereses de la deuda, y

e) Un flujo de fondos que resuma todas las operaciones;

III. Información programática:

a) Gasto por categoría programática.

b) Programas y proyectos de inversión, y

c) Indicadores de resultados.

INFORMACIÓN CONTABLE.

SISTEMA OPERADOR DE LOS SERVICIOS DE AGUA POTABLE
Y ALCANTARILLADO DEL MUNICIPIO XICOTEPEC DE JUÁREZ. PUE.
CUENTA PÚBLICA 2025
ESTADO DE ACTIVIDADES
Del 1 de Enero al 31 de Diciembre de 2025
(Cifras en Pesos)

	2025	2024
INGRESOS Y OTROS BENEFICIOS		
INGRESOS DE GESTIÓN	14,461,001.89	14,959,566.69
IMPUESTOS	0.00	0.00
CUOTAS Y APORTACIONES DE SEGURIDAD SOCIAL	0.00	0.00
CONTRIBUCIONES DE MEJORAS	0.00	0.00
DERECHOS	0.00	0.00
PRODUCTOS DE TIPO CORRIENTE	0.00	0.00
APROVECHAMIENTOS DE TIPO CORRIENTE	0.00	0.00
INGRESOS POR VENTA DE BIENES Y PRESTACIÓN DE SERVICIOS	14,461,001.89	14,959,566.69
INGRESOS NO COMP. EN LAS FRACC. DE LA LEY DE ING. CAUS. EN EJER. FISC. ANT. PEND. DE LIQ. O PAGO	0.00	0.00
PART,APORT,CONV,INCENT. DERIV. D/COLAB.FISCAL, F. DIST. DE APORT,TRANSF, ASIG, SUBS Y SUBV Y P Y JUB	0.00	853,467.00
PART,APORT,CONV,INCENT. DERIV. D/COLAB.FISCAL, F. DIST. DE APORT	0.00	0.00
TRANSFERENCIAS, ASIGNACIONES, SUBSIDIOS Y SUBVENCIONES Y PENSIONES Y JUBILACIONES	0.00	853,467.00
OTROS INGRESOS Y BENEFICIOS	0.00	0.00
INGRESOS FINANCIEROS	0.00	0.00
INCREMENTO POR VARIACIÓN DE INVENTARIOS	0.00	0.00
DISMINUCIÓN DEL EXCESO DE ESTIMACIONES POR PÉRDIDA O DETERIORO U OBSOLESCENCIA	0.00	0.00
DISMINUCIÓN DEL EXCESO DE PROVISIONES	0.00	0.00
OTROS INGRESOS Y BENEFICIOS VARIOS	0.00	0.00
TOTAL DE INGRESOS Y OTROS BENEFICIOS	14,461,001.89	15,813,033.69
GASTOS Y OTRAS PÉRDIDAS		
GASTOS DE FUNCIONAMIENTO	13,949,848.39	13,336,200.31
SERVICIOS PERSONALES	6,170,177.85	6,358,972.42
MATERIALES Y SUMINISTROS	2,090,716.01	1,576,167.12
SERVICIOS GENERALES	5,688,954.53	5,401,060.77
TRANSFERENCIAS, ASIGNACIONES, SUBSIDIOS Y OTRAS AYUDAS	1,094,471.67	1,086,521.97
TRANSFERENCIAS INTERNAS Y ASIGNACIONES AL SECTOR PÚBLICO	0.00	0.00
TRANSFERENCIAS AL RESTO DEL SECTOR PÚBLICO	0.00	0.00
SUBSIDIOS Y SUBVENCIONES	875,602.22	1,086,521.97
AYUDAS SOCIALES	218,869.45	0.00
PENSIONES Y JUBILACIONES	0.00	0.00
TRANSFERENCIAS A FIDEICOMISOS, MANDATOS Y CONTRATOS ANÁLOGOS	0.00	0.00
TRANSFERENCIAS A LA SEGURIDAD SOCIAL	0.00	0.00
DONATIVOS	0.00	0.00
TRANSFERENCIAS AL EXTERIOR	0.00	0.00
PARTICIPACIONES Y APORTACIONES	0.00	0.00
PARTICIPACIONES	0.00	0.00
APORTACIONES	0.00	0.00
CONVENIOS	0.00	0.00

SISTEMA OPERADOR DE LOS SERVICIOS DE AGUA POTABLE
Y ALCANTARILLADO DEL MUNICIPIO XICOTEPEC DE JUÁREZ. PUE.
CUENTA PÚBLICA 2025
ESTADO DE ACTIVIDADES
Del 1 de Enero al 31 de Diciembre de 2025
(Cifras en Pesos)

	2025	2024
INTERESES, COMISIONES Y OTROS GASTOS DE LA DEUDA PÚBLICA	0.00	0.00
INTERESES DE LA DEUDA PÚBLICA	0.00	0.00
COMISIONES DE LA DEUDA PÚBLICA	0.00	0.00
GASTOS DE LA DEUDA PÚBLICA	0.00	0.00
COSTO POR COBERTURAS	0.00	0.00
APOYOS FINANCIEROS	0.00	0.00
OTROS GASTOS Y PÉRDIDAS EXTRAORDINARIAS	134,173.59	724,820.72
ESTIMACIONES, DEPRECIACIONES, DETERIOROS, OBSOLESCENCIAS Y AMORTIZACIONES	134,173.59	160,815.21
PROVISIONES	0.00	0.00
DISMINUCIONES DE INVENTARIOS	0.00	114,270.82
OTROS GASTOS	0.00	449,734.69
INVERSIÓN PÚBLICA	0.00	843,103.44
INVERSIÓN PÚBLICA NO CAPITALIZABLE	0.00	843,103.44
TOTAL DE GASTOS Y OTRAS PÉRDIDAS	15,178,493.65	15,990,646.44
RESULTADO DEL EJERCICIO (AHORRO/DESAHORRO)	-717,491.76	-177,612.75

Bajo protesta de decir verdad declaramos que los Estados Financieros y sus notas, son razonablemente correctos y son responsabilidad del emisor.

SISTEMA OPERADOR DE LOS SERVICIOS DE AGUA POTABLE Y ALCANTARILLADO DEL MUNICIPIO DE XICOTEPEC
DIRECCIÓN GENERAL
2024 - 2027

RUBEN GUILLERMO GONZALEZ VAZQUEZ
DIRECTOR GENERAL

JOSE DOMINGO SANTOS VARGAS
COMISARIO DEL CONSEJO DE ADMINISTRACION

COMISARIO DEL CONSEJO DE ADMINISTRACION DEL SISTEMA OPERADOR DE LOS SERVICIOS DE AGUA POTABLE Y ALCANTARILLADO DEL MUNICIPIO DE XICOTEPEC
2024 - 2027

SISTEMA OPERADOR DE LOS SERVICIOS DE AGUA POTABLE
Y [redacted]CANTARILLADO DEL MUNICIPIO XICOTEPEC DE JUÁRE[redacted]PUE.
CUENTA PÚBLICA 2025
ESTADO DE SITUACIÓN FINANCIERA
Al 31 de Diciembre de 2025
(Cifras en Pesos)

	2025	2024
ACTIVO		
ACTIVO CIRCULANTE		
EFECTIVO Y EQUIVALENTES	1,345,855.88	2,661,548.91
DERECHOS A RECIBIR EFECTIVO O EQUIVALENTES	2,655,481.46	1,704,778.22
DERECHOS A RECIBIR BIENES O SERVICIOS	-779.98	0.00
INVENTARIOS	0.00	0.00
ALMACENES	373,729.17	373,729.17
ESTIMACIÓN POR PÉRDIDAS O DETERIORO DE ACTIVOS CIRCULANTES	0.00	0.00
OTROS ACTIVOS CIRCULANTES	0.00	0.00
TOTAL DE ACTIVOS CIRCULANTES	4,374,286.53	4,740,056.30
ACTIVO NO CIRCULANTE		
INVERSIONES FINANCIERAS A LARGO PLAZO	0.00	0.00
DERECHOS A RECIBIR EFECTIVO O EQUIVALENTES A LARGO PLAZO	0.00	0.00
BIENES INMUEBLES, INFRAESTRUCTURA Y CONSTRUCCIONES EN PROCESO	4,436,061.71	3,520,265.31
BIENES MUEBLES	3,277,439.65	2,940,143.40
ACTIVOS INTANGIBLES	228,857.30	228,857.30
DEPRECIACIÓN, DETERIORO Y AMORTIZACIÓN ACUMULADA DE BIENES	-2,468,010.75	-2,456,108.37
ACTIVOS DIFERIDOS	0.00	0.00
ESTIMACIÓN POR PÉRDIDA O DETERIORO DE ACTIVOS NO CIRCULANTES	0.00	0.00
OTROS ACTIVOS NO CIRCULANTES	0.00	0.00
TOTAL DE ACTIVOS NO CIRCULANTES	5,474,347.91	4,233,157.64

	2025	2024
PASIVO		
PASIVO CIRCULANTE		
CUENTAS POR PAGAR A CORTO PLAZO	1,823,386.29	230,474.03
DOCUMENTOS POR PAGAR A CORTO PLAZO	0.00	0.00
PORCIÓN A CORTO PLAZO DE LA DEUDA PÚBLICA A LARGO PLAZO	0.00	0.00
TÍTULOS Y VALORES A CORTO PLAZO	0.00	0.00
PASIVOS DIFERIDOS A CORTO PLAZO	0.00	0.00
FONDOS Y BIENES DE TERCEROS EN GARANTÍA Y/O ADMINISTRACIÓN A CORTO PLAZO	0.00	0.00
PROVISIONES A CORTO PLAZO	0.00	0.00
OTROS PASIVOS A CORTO PLAZO	0.00	0.00
TOTAL DE PASIVOS CIRCULANTES	1,823,386.29	230,474.03
PASIVO NO CIRCULANTE		
CUENTAS POR PAGAR A LARGO PLAZO	0.00	0.00
DOCUMENTOS POR PAGAR A LARGO PLAZO	0.00	0.00
DEUDA PÚBLICA A LARGO PLAZO	0.00	0.00
PASIVOS DIFERIDOS A LARGO PLAZO	0.00	0.00
FONDOS Y BIENES DE TERCEROS EN GARANTÍA Y/O ADMINISTRACIÓN A LARGO PLAZO	0.00	0.00
PROVISIONES A LARGO PLAZO	0.00	0.00
TOTAL DE PASIVOS NO CIRCULANTES	0.00	0.00
TOTAL DEL PASIVO.....	1,823,386.29	230,474.03
HACIENDA PÚBLICA / PATRIMONIO		
HACIENDA PÚBLICA/PATRIMONIO CONTRIBUIDO	6,873,158.56	6,873,158.56
APORTACIONES	6,873,158.56	6,873,158.56
DONACIONES DE CAPITAL	0.00	0.00
ACTUALIZACIÓN DE LA HACIENDA PÚBLICA/PATRIMONIO	0.00	0.00

SISTEMA OPERADOR DE LOS SERVICIOS DE AGUA POTABLE
Y ALCANTARILLADO DEL MUNICIPIO XICOTEPEC DE JUÁR[illegible]PUE.
CUENTA PÚBLICA 2025
ESTADO DE SITUACIÓN FINANCIERA
Al 31 de Diciembre de 2025
(Cifras en Pesos)

	2025	2024
TOTAL DEL ACTIVO.....	9,848,634.44	8,973,213.94

	2025	2024
HACIENDA PÚBLICA/PATRIMONIO GENERADO	1,152,089.59	1,869,581.35
RESULTADO DEL EJERCICIO (AHORRO/DESAHORRO)	-717,491.76	-177,612.75
RESULTADOS DE EJERCICIOS ANTERIORES	1,860,542.55	2,038,155.30
REVALÚOS	0.00	0.00
RESERVAS	0.00	0.00
RECTIFICACIONES DE RESULTADOS DE EJERCICIOS ANTERIORES	9,038.80	9,038.80
EXCESO O INSUFICIENCIA EN LA ACTUALIZACIÓN DE LA HACIENDA PÚBLICA/PATRIMONIO	0.00	0.00
RESULTADO POR POSICIÓN MONETARIA	0.00	0.00
RESULTADO POR TENENCIA DE ACTIVOS NO MONETARIOS	0.00	0.00
TOTAL HACIENDA PÚBLICA/PATRIMONIO.....	8,025,248.15	8,742,739.91
TOTAL DEL PASIVO Y HACIENDA PÚBLICA/PATRIMONIO...	9,848,634.44	8,973,213.94

Bajo protesta de decir verdad declaramos que los Estados Financieros y sus notas, son razonablemente correctos y son responsabilidad del emisor.

SISTEMA OPERADOR DE LOS SERVICIOS DE AGUA POTABLE Y ALCANTARILLADO DEL MUNICIPIO DE XICOTEPEC
DIRECCIÓN GENERAL
2024 - 2027

RUBEN GUILLERMO GONZALEZ VAZQUEZ
DIRECTOR GENERAL

SosapaX XICOTEPEC 2024 - 2027
COMISARIO DEL CONSEJO DE ADMINISTRACION DEL SISTEMA OPERADOR DE LOS SERVICIOS DE AGUA POTABLE Y ALCANTARILLADO DEL MUNICIPIO DE XICOTEPEC

JOSE DOMINGO SANTOS VARGAS
COMISARIO DEL CONSEJO DE ADMINISTRACION

SISTEMA OPERADOR DE LOS SERVICIOS DE AGUA [illegible]TABLE
Y ALCANTARILLADO DEL MUNICIPIO XICOTEPEC DE JUAREZ. PUE.
CUENTA PÚBLICA 2025
ESTADO DE VARIACIÓN EN LA HACIENDA PÚBLICA
Del 1 de Enero al 31 de Diciembre de 2025
(Cifras en Pesos)

Concepto	Hacienda Pública/ Patrimonio Contribuído	Hacienda Pública/ Patrimonio Generado de Ejercicios Ant.	Hacienda Pública/ Patrimonio Generado del Ejercicio	Exceso o Insuficiencia en la Actualización de la Hacienda Pública / Patrimonio /	TOTAL
Hacienda Pública / Patrimonio Contribuido Neto 2024	6,873,158.56				6,873,158.56
Aportaciones	6,873,158.56				6,873,158.56
Donaciones de Capital	0.00				0.00
Actualización de la Hacienda Pública/Patrimonio	0.00				0.00
Hacienda Pública / Patrimonio Generado Neto 2024		2,047,194.10	-177,612.75		1,869,581.35
Resultado del Ejercicio (Ahorro/Desahorro)			-177,612.75		-177,612.75
Resultados de Ejercicios Anteriores		2,038,155.30			2,038,155.30
Revalúos		0.00			0.00
Reservas		0.00			0.00
Rectificaciones de Resultados de Ejercicios Anteriores		9,038.80			9,038.80
Exceso o Insuficiencia en la Actualización de la Hacienda Pública/Patrimonio Neto 2024				0.00	0.00
Resultado por Posición Monetaria				0.00	0.00
Resultado por Tenencia de Activos no Monetarios				0.00	0.00
Hacienda Pública / Patrimonio Neto Final 2024	6,873,158.56	2,047,194.10	-177,612.75	0.00	8,742,739.91
Cambios en la Hacienda Pública / Patrimonio Contribuido Neto 2025	0.00				0.00
Aportaciones	0.00				0.00
Donaciones de Capital	0.00				0.00
Actualización de la Hacienda Pública/Patrimonio	0.00				0.00

SISTEMA OPERADOR DE LOS SERVICIOS DE AGUA POTABLE
Y ALCANTARILLADO DEL MUNICIPIO XICOTEPEC DE JUAREZ. PUE.
CUENTA PÚBLICA 2025
ESTADO DE VARIACIÓN EN LA HACIENDA PÚBLICA
Del 1 de Enero al 31 de Diciembre de 2025
(Cifras en Pesos)

Variaciones de la Hacienda Pública / Patrimonio Generado Neto 2025		-177,612.75	-539,879.01		-717,491.76
Resultado del Ejercicio (Ahorro/Desahorro)			-717,491.76		-717,491.76
Resultados de Ejercicios Anteriores		-177,612.75	177,612.75		0.00
Revalúos			0.00		0.00
Reservas			0.00		0.00
Rectificaciones de Resultados de Ejercicios Anteriores			0.00		0.00
Cambios en el Exceso o Insuficiencia en la Actualización de la Hacienda Pública/Patrimonio Neto 2025				0.00	0.00
Resultado por Posición Monetaria				0.00	0.00
Resultado por Tenencia de Activos no Monetarios				0.00	0.00
Hacienda Pública / Patrimonio Neto Final 2025	6,873,158.56	1,869,581.35	-717,491.76	0.00	8,025,248.15

Bajo protesta de decir verdad declaramos que los Estados Financieros y sus notas, son razonablemente correctos y son responsabilidad del emisor.

Sosapax XICOTEPEC
SISTEMA OPERADOR DE LOS SERVICIOS DE AGUA POTABLE Y ALCANTARILLADO DEL MUNICIPIO DE XICOTEPEC
DIRECCIÓN GENERAL
2024 - 2027

Sosapax XICOTEPEC
COMISARIO DEL CONSEJO DE ADMINISTRACION DEL SISTEMA OPERADOR DE LOS SERVICIOS DE AGUA POTABLE Y ALCANTARILLADO DEL MUNICIPIO DE XICOTEPEC

RUBEN GUILLERMO GONZALEZ VAZQUEZ
DIRECTOR GENERAL

JOSE DOMINGO SANTOS VARGAS
COMISARIO DEL CONSEJO DE ADMINISTRACION

SISTEMA OPERADOR DE LOS SERVICIOS DE AGUA POTABLE
Y ALCANTARILLADO DEL MUNICIPIO XICOTEPEC DE JUÁREZ. PUE.
CUENTA PÚBLICA 2025
ESTADO DE CAMBIOS EN LA SITUACIÓN FINANCIERA
Del 1 de Enero al 31 de Diciembre de 2025
(Cifras en Pesos)

	Origen	Aplicación
ACTIVO	-	875,420.50
ACTIVO CIRCULANTE	365,769.77	-
EFECTIVO Y EQUIVALENTES	1,315,693.03	-
DERECHOS A RECIBIR EFECTIVO O EQUIVALENTES	-	950,703.24
DERECHOS A RECIBIR BIENES O SERVICIOS	779.98	-
INVENTARIOS	-	-
ALMACENES	-	0.00
ESTIMACIÓN POR PÉRDIDAS O DETERIORO DE ACTIVOS CIRCULANTES	-	-
OTROS ACTIVOS CIRCULANTES	-	-
ACTIVO NO CIRCULANTE	-	1,241,190.27
INVERSIONES FINANCIERAS A LARGO PLAZO	-	-
DERECHOS A RECIBIR EFECTIVO O EQUIVALENTES A LARGO PLAZO	-	-
BIENES INMUEBLES, INFRAESTRUCTURA Y CONSTRUCCIONES EN PROCESO	-	915,796.40
BIENES MUEBLES	-	337,296.25
ACTIVOS INTANGIBLES	-	-
DEPRECIACIÓN, DETERIORO Y AMORTIZACIÓN ACUMULADA DE BIENES	11,902.38	-
ACTIVOS DIFERIDOS	-	-
ESTIMACIÓN POR PÉRDIDA O DETERIORO DE ACTIVOS NO CIRCULANTES	-	-
OTROS ACTIVOS NO CIRCULANTES	-	-
PASIVO	1,592,912.26	-
PASIVO CIRCULANTE	1,592,912.26	-
CUENTAS POR PAGAR A CORTO PLAZO	1,592,912.26	-
DOCUMENTOS POR PAGAR A CORTO PLAZO	-	-
PORCIÓN A CORTO PLAZO DE LA DEUDA PÚBLICA A LARGO PLAZO	-	-
TÍTULOS Y VALORES A CORTO PLAZO	-	-
PASIVOS DIFERIDOS A CORTO PLAZO	-	-
FONDOS Y BIENES DE TERCEROS EN GARANTÍA Y/O ADMINISTRACIÓN A CORTO PLAZO	-	-
PROVISIONES A CORTO PLAZO	-	-
OTROS PASIVOS A CORTO PLAZO	-	-
PASIVO NO CIRCULANTE	-	-
CUENTAS POR PAGAR A LARGO PLAZO	-	-
DOCUMENTOS POR PAGAR A LARGO PLAZO	-	-
DEUDA PÚBLICA A LARGO PLAZO	-	-
PASIVOS DIFERIDOS A LARGO PLAZO	-	-
FONDOS Y BIENES DE TERCEROS EN GARANTÍA Y/O ADMINISTRACIÓN A LARGO PLAZO	-	-
PROVISIONES A LARGO PLAZO	-	-
HACIENDA PÚBLICA/PATRIMONIO	-	717,491.76

SISTEMA OPERADOR DE LOS SERVICIOS DE AGUA POTABLE
Y ALCANTARILLADO DEL MUNICIPIO XICOTEPEC DE JUÁREZ. PUE.
CUENTA PÚBLICA 2025
ESTADO DE CAMBIOS EN LA SITUACIÓN FINANCIERA
Del 1 de Enero al 31 de Diciembre de 2025
(Cifras en Pesos)

	Origen	Aplicación
HACIENDA PÚBLICA/PATRIMONIO CONTRIBUIDO	-	-
APORTACIONES	-	-
DONACIONES DE CAPITAL	-	-
ACTUALIZACIÓN DE LA HACIENDA PÚBLICA/PATRIMONIO	-	-
HACIENDA PÚBLICA/PATRIMONIO GENERADO	-	717,491.76
RESULTADO DEL EJERCICIO (AHORRO/DESAHORRO)	-	539,879.01
RESULTADOS DE EJERCICIOS ANTERIORES	-	177,612.75
REVALÚOS	-	-
RESERVAS	-	-
RECTIFICACIONES DE RESULTADOS DE EJERCICIOS ANTERIORES	-	-
EXCESO O INSUFICIENCIA EN LA ACTUALIZACIÓN DE LA HACIENDA PÚBLICA/PATRIMONIO	-	-
RESULTADO POR POSICIÓN MONETARIA	-	-
RESULTADO POR TENENCIA DE ACTIVOS NO MONETARIOS	-	-

Bajo protesta de decir verdad declaramos que los Estados Financieros y sus notas, son razonablemente correctos y son responsabilidad del emisor.

SISTEMA OPERADOR DE LOS SERVICIOS DE AGUA POTABLE Y ALCANTARILLADO DEL MUNICIPIO DE XICOTEPEC DIRECCIÓN GENERAL 2024 - 2027

RUBEN GUILLERMO GONZALEZ VAZQUEZ
DIRECTOR GENERAL

COMISARIO DEL CONSEJO DE ADMINISTRACION DEL SISTEMA OPERADOR DE LOS SERVICIOS DE AGUA POTABLE Y ALCANTARILLADO DEL MUNICIPIO DE XICOTEPEC 2024 - 2027

JOSE DOMINGO SANTOS VARGAS
COMISARIO DEL CONSEJO DE ADMINISTRACION

SISTEMA OPERADOR DE LOS SERVICIOS DE AGUA POTABLE
Y ALCANTARILLADO DEL MUNICIPIO XICOTEPEC DE JUÁREZ. PUE.
CUENTA PÚBLICA 2025
ESTADO DE FLUJOS DE EFECTIVO
Del 1 de Enero al 31 de Diciembre de 2025
(Cifras en Pesos)

Concepto	2025	2024
FLUJOS DE EFECTIVO DE LAS ACTIVIDADES DE OPERACIÓN		
ORIGEN	14,461,001.89	15,813,033.69
IMPUESTOS	0.00	0.00
CUOTAS Y APORTACIONES DE SEGURIDAD SOCIAL	0.00	0.00
CONTRIBUCIONES DE MEJORAS	0.00	0.00
DERECHOS	0.00	0.00
PRODUCTOS	0.00	0.00
APROVECHAMIENTOS	0.00	0.00
INGRESOS POR VENTA DE BIENES Y PRESTACIÓN DE SERVICIOS	14,461,001.89	14,959,566.69
PARTICIPACIONES,APORTACIONES,CONVENIOS, INCENTIVOS DERIV. DE LA COLAB. FISCAL Y FONDOS DIST. DE APORT	0.00	0.00
TRANSFERENCIAS, ASIGNACIONES, SUBSIDIOS Y SUBVENCIONES, Y PENSIONES Y JUBILACIONES	0.00	853,467.00
OTROS ORÍGENES DE OPERACIÓN	0.00	0.00
APLICACIÓN	14,851,524.50	14,423,632.97
SERVICIOS PERSONALES	6,001,036.82	6,221,411.12
MATERIALES Y SUMINISTROS	2,084,409.49	1,726,909.65
SERVICIOS GENERALES	5,672,173.53	5,388,790.23
TRANSFERENCIAS INTERNAS Y ASIGNACIONES AL SECTOR PÚBLICO	0.00	0.00
TRANSFERENCIAS AL RESTO DEL SECTOR PÚBLICO	0.00	0.00
SUBSIDIOS Y SUBVENCIONES	875,035.21	1,086,521.97
AYUDAS SOCIALES	218,869.45	0.00
PENSIONES Y JUBILACIONES	0.00	0.00
TRANSFERENCIAS A FIDEICOMISOS, MANDATOS Y CONTRATOS ANÁLOGOS	0.00	0.00
TRANSFERENCIAS A LA SEGURIDAD SOCIAL	0.00	0.00
DONATIVOS	0.00	0.00
TRANSFERENCIAS AL EXTERIOR	0.00	0.00
PARTICIPACIONES	0.00	0.00
APORTACIONES	0.00	0.00
CONVENIOS	0.00	0.00
OTRAS APLICACIONES DE OPERACIÓN	0.00	0.00
FLUJOS NETOS DE EFECTIVO POR ACTIVIDADES DE OPERACIÓN	-390,522.61	1,389,400.72

SISTEMA OPERADOR DE LOS SERVICIOS DE AGUA POTABLE
Y ALCANTARILLADO DEL MUNICIPIO XICOTEPEC DE JUÁREZ. PUE.
CUENTA PÚBLICA 2025
ESTADO DE FLUJOS DE EFECTIVO
Del 1 de Enero al 31 de Diciembre de 2025
(Cifras en Pesos)

Concepto	2025	2024
FLUJOS DE EFECTIVO DE LAS ACTIVIDADES DE INVERSIÓN		
ORIGEN	0.00	0.00
BIENES INMUEBLES, INFRAESTRUCTURA Y CONSTRUCCIONES EN PROCESO	0.00	0.00
BIENES MUEBLES	0.00	0.00
OTROS ORÍGENES DE INVERSIÓN	0.00	0.00
APLICACIÓN	459,567.46	2,116,205.15
BIENES INMUEBLES, INFRAESTRUCTURA Y CONSTRUCCIONES EN PROCESO	0.00	843,103.44
BIENES MUEBLES	459,567.46	1,273,101.71
OTRAS APLICACIONES DE INVERSIÓN	0.00	0.00
FLUJOS NETOS DE EFECTIVO POR ACTIVIDADES DE INVERSIÓN	-459,567.46	-2,116,205.15
FLUJOS DE EFECTIVO DE LAS ACTIVIDADES DE FINANCIAMIENTO		
ORIGEN	13,307,304.98	16,644,438.18
ENDEUDAMIENTO NETO	0.00	0.00
INTERNO	0.00	0.00
EXTERNO	0.00	0.00
OTROS ORÍGENES DE FINANCIAMIENTO	13,307,304.98	16,644,438.18
APLICACIÓN	13,772,907.94	18,365,381.80
SERVICIOS DE LA DEUDA	0.00	0.00
INTERNO	0.00	0.00
EXTERNO	0.00	0.00
OTRAS APLICACIONES DE FINANCIAMIENTO	13,772,907.94	18,365,381.80
FLUJOS NETOS DE EFECTIVO POR ACTIVIDADES DE FINANCIAMIENTO	-465,602.96	-1,720,943.62

SISTEMA OPERADOR DE LOS SERVICIOS DE AGUA POTABLE
Y ALCANTARILLADO DEL MUNICIPIO XICOTEPEC DE JUÁREZ. PUE.
CUENTA PÚBLICA 2025
ESTADO DE FLUJOS DE EFECTIVO
Del 1 de Enero al 31 de Diciembre de 2025
(Cifras en Pesos)

Concepto	2025	2024
Incremento/Disminución Neta en el Efectivo y Equivalentes al Efectivo	-1,315,693.03	-2,447,748.05
Efectivo y Equivalentes al Efectivo al Inicio del Ejercicio	2,661,548.91	5,109,296.96
Efectivo y Equivalentes al Efectivo al Final del Ejercicio	1,345,855.88	2,661,548.91

Bajo protesta de decir verdad declaramos que los Estados Financieros y sus notas, son razonablemente correctos y son responsabilidad del emisor.

SISTEMA OPERADOR DE LOS SERVICIOS DE AGUA POTABLE Y ALCANTARILLADO DEL MUNICIPIO DE XICOTEPEC
DIRECCIÓN GENERAL

RUBEN GUILLERMO GONZALEZ VAZQUEZ
DIRECTOR GENERAL

COMISARIO DEL CONSEJO DE ADMINISTRACION DEL SISTEMA OPERADOR DE LOS SERVICIOS DE AGUA POTABLE Y ALCANTARILLADO DEL MUNICIPIO DE XICOTEPEC

JOSE DOMINGO SANTOS VARGAS
COMISARIO DEL CONSEJO DE ADMINISTRACION

SISTEMA OPERADOR DE LOS SERVICIOS DE AGUA POTABLE
Y ALCANTARILLADO DEL MUNICIPIO XICOTEPEC DE JUÁREZ. PUE.
CUENTA PÚBLICA 2025
INFORME SOBRE PASIVOS CONTINGENTES
Al 31 de Diciembre de 2025

Bajo protesta de decir verdad declaramos que los Estados Financieros y sus notas, son razonablemente correctos y son responsabilidad del emisor.

SISTEMA OPERADOR DE LOS SERVICIOS DE AGUA POTABLE Y ALCANTARILLADO DEL MUNICIPIO DE XICOTEPEC
DIRECCION GENERAL
2024 - 2027

COMISARIO DEL CONSEJO DE ADMINISTRACION DEL SISTEMA OPERADOR DE LOS SERVICIOS DE AGUA POTABLE Y ALCANTARILLADO DEL MUNICIPIO DE XICOTEPEC

RUBEN GUILLERMO GONZALEZ VAZQUEZ
DIRECTOR GENERAL

JOSE DOMINGO SANTOS VARGAS
COMISARIO DEL CONSEJO DE ADMINISTRACION

SISTEMA OPERADOR DE LOS SERVICIOS DE AGUA POTABLE
Y ALCANTARILLADO DEL MUNICIPIO XICOTEPEC DE JUÁREZ. PUE.
CUENTA PÚBLICA 2025
NOTAS A LOS ESTADOS FINANCIEROS
NOTAS AL ESTADO DE ACTIVIDADES
Del 1 de Enero al 31 de Diciembre de 2025
(Cifras en pesos)

EA-01 INGRESOS Y OTROS BENEFICIOS:

Cuenta	Nombre de la Cuenta	Monto	% de Rubro	Característica
4	INGRESOS Y OTROS BENEFICIOS	14,461,001.89		
4.1	INGRESOS DE GESTIÓN	14,461,001.89		
4.1.1	IMPUESTOS	0.00	0.00%	
4.1.1.1	IMPUESTOS SOBRE LOS INGRESOS	0.00	0.00%	
4.1.1.2	IMPUESTOS SOBRE EL PATRIMONIO	0.00	0.00%	
4.1.1.3	IMPUESTOS SOBRE LA PRODUCCIÓN, EL CONSUMO Y LAS TRANSACCIONES	0.00	0.00%	
[illegible].1.4	IMPUESTOS AL COMERCIO EXTERIOR	0.00	0.00%	
4.1.1.5	IMPUESTOS SOBRE NÓMINAS Y ASIMILABLES	0.00	0.00%	
4.1.1.6	IMPUESTOS ECOLÓGICOS	0.00	0.00%	
4.1.1.7	ACCESORIOS DE IMPUESTOS	0.00	0.00%	
4.1.1.8	IMP. NO COMPRENDIDOS EN LA LEY DE ING. VIGENTE CAUS. EN EJER. FISCA. ANT. PEND. DE LIQ. O PAGO	0.00	0.00%	
4.1.1.9	OTROS IMPUESTOS	0.00	0.00%	
4.1.2	CUOTAS Y APORTACIONES DE SEGURIDAD SOCIAL	0.00	0.00%	
4.1.2.1	APORTACIONES PARA FONDOS DE VIVIENDA	0.00	0.00%	
4.1.2.2	CUOTAS PARA LA SEGURIDAD SOCIAL	0.00	0.00%	
4.1.2.3	CUOTAS DE AHORRO PARA EL RETIRO	0.00	0.00%	
4.1.2.4	ACCESORIOS DE CUOTAS Y APORTACIONES DE SEGURIDAD SOCIAL	0.00	0.00%	
4.1.2.9	OTRAS CUOTAS Y APORTACIONES PARA LA SEGURIDAD SOCIAL	0.00	0.00%	
4.1.3	CONTRIBUCIONES DE MEJORAS	0.00	0.00%	
4.1.3.1	CONTRIBUCIONES DE MEJORAS POR OBRAS PÚBLICAS	0.00	0.00%	
4.1.3.2	CON. DE MEJ. NO COMP. EN LA LEY DE ING. VIGENTE CAUS. EN EJER. FISC. ANT. PEND. DE LIQ. O PAGO	0.00	0.00%	
[illegible].4	DERECHOS	0.00	0.00%	
4.1.4.1	DERECHOS POR EL USO, GOCE, APROVECHAMIENTO O EXPLOTACIÓN DE BIENES DE DOMINIO PÚBLICO	0.00	0.00%	
4.1.4.2	DERECHOS A LOS HIDROCARBUROS	0.00	0.00%	
4.1.4.3	DERECHOS POR PRESTACIÓN DE SERVICIOS	0.00	0.00%	
4.1.4.4	ACCESORIOS DE DERECHOS	0.00	0.00%	
4.1.4.5	DERECHOS NO COMP. EN LA LEY DE ING. VIGENTE CAUS. EN EJER. FISC. ANT. PEND. DE LIQ. O PAGO	0.00	0.00%	
4.1.4.9	OTROS DERECHOS	0.00	0.00%	
4.1.5	PRODUCTOS DE TIPO CORRIENTE	0.00	0.00%	
4.1.5.1	PRODUCTOS	0.00	0.00%	
4.1.5.2	ENAJENACIÓN DE BIENES MUEBLES NO SUJETOS A SER INVENTARIADOS	0.00	0.00%	
4.1.5.3	ACCESORIOS DE PRODUCTOS	0.00	0.00%	
4.1.5.4	PRODUCTOS NO COMP. EN LA LEY DE ING. VIGENTE CAUS. EN EJER. FISC. ANT. PEND. DE LIQ. O PAGO	0.00	0.00%	
4.1.5.9	OTROS PRODUCTOS QUE GENERAN INGRESOS CORRIENTES	0.00	0.00%	
4.1.6	APROVECHAMIENTOS DE TIPO CORRIENTE	0.00	0.00%	
4.1.6.2	MULTAS	0.00	0.00%	
4.1.6.3	INDEMNIZACIONES	0.00	0.00%	
4.1.6.4	REINTEGROS	0.00	0.00%	

SISTEMA OPERADOR DE LOS SERVICIOS DE AGUA POTABLE
Y ALCANTARILLADO DEL MUNICIPIO XICOTEPEC DE JUÁREZ. PUE.
CUENTA PÚBLICA 2025
NOTAS A LOS ESTADOS FINANCIEROS
NOTAS AL ESTADO DE ACTIVIDADES
Del 1 de Enero al 31 de Diciembre de 2025
(Cifras en pesos)

4.1.6.5	APROVECHAMIENTOS PROVENIENTES DE OBRAS PÚBLICAS	0.00	0.00%	
4.1.6.6	APROVECHAMIENTOS NO COMP. EN LA LEY DE ING. VIGENTE CAUS. EN EJER. FISC. ANT. PEND. DE LIQ. O PAGO	0.00	0.00%	
4.1.6.7	APROVECHAMIENTOS POR APORTACIONES Y COOPERACIONES	0.00	0.00%	
4.1.6.8	ACCESORIOS DE APROVECHAMIENTOS	0.00	0.00%	
4.1.6.9	OTROS APROVECHAMIENTOS	0.00	0.00%	
[illegible].7	INGRESOS POR VENTA DE BIENES Y PRESTACIÓN DE SERVICIOS	14,461,001.89	100.00%	
4.1.7.1	INGRESOS POR VENTA DE BIENES Y PREST. DE SERV. DE INST. PÚBLICAS DE SEGURIDAD SOCIAL	0.00	0.00%	
4.1.7.2	INGRESOS POR VENTA DE BIENES Y PRESTACIÓN DE SERVICIOS DE EMPRESAS PÚBLICAS DEL ESTADO	0.00	0.00%	
4.1.7.3	INGRESOS POR VENTA DE BIENES Y PREST. DE SERV. DE ENT. PARAEST. Y FIDEIC. NO EMPR Y NO FINANC	14,461,001.89	100.00%	
4.1.7.4	INGRESOS POR VENTA DE BIENES Y PREST. DE SERV. DE ENT. PARAEST. EMPR NO FINANC C/PART EST MAY	0.00	0.00%	
4.1.7.5	INGRESOS POR VENTA DE BIENES Y PREST. DE SERV. DE ENT. PARAEST. EMPR FINANC MONET C/PART EST MAY	0.00	0.00%	
4.1.7.6	INGRESOS POR VENTA DE BIENES Y PREST. DE SERV. DE ENT. PARAEST. EMPR FINANC NO MONET C/PART EST MAY	0.00	0.00%	
4.1.7.7	INGRESOS POR VENTA DE BIENES Y PREST. DE SERV. DE FIDEIC. FINANC PÚBLICOS C/PART EST MAY	0.00	0.00%	
[illegible].7.8	INGRESOS POR VENTA DE BIENES Y PREST. DE SERV. DE LOS PODERES LEG. Y JUDICIAL Y DE LOS ÓRGANOS AUT.	0.00	0.00%	
4.1.9	INGRESOS NO COMP. EN LAS FRACC. DE LA LEY DE ING. CAUS. EN EJER. FISC. ANT. PEND. DE LIQ. O PAGO	0.00	0.00%	
4.1.9.1	IMPUESTOS NO COMP. EN LAS FRACC. DE LA LEY DE ING. CAUS. EN EJER. FISC. ANT. PEND. DE LIQ. O PAGO	0.00	0.00%	
4.1.9.2	CONT. MEJ, DER., PROD. Y APROV. NO COMP. FRACC. LEY ING. CAUS. EJER. FISC. ANT. PEND. DE LIQ. O PAGO	0.00	0.00%	
4.2	PART,APORT,CONV,INCENT. DERIV. D/COLAB. FISCAL, F. DIST. DE APORT,TRANSF, ASIG, SUBS Y SUBV Y P Y JUB	0.00		
4.2.1	PART,APORT,CONV,INCENT. DERIV. D/COLAB. FISCAL, F. DIST. DE APORT	0.00	0.00%	
4.2.1.1	PARTICIPACIONES	0.00	0.00%	
4.2.1.2	APORTACIONES	0.00	0.00%	
4.2.1.3	CONVENIOS	0.00	0.00%	
4.2.1.4	INCENTIVOS DERIVADOS DE LA COLABORACIÓN FISCAL	0.00	0.00%	
4.2.1.5	FONDOS DISTINTOS DE APORTACIONES	0.00	0.00%	
4.2.2	TRANSFERENCIAS, ASIGNACIONES, SUBSIDIOS Y SUBVENCIONES Y PENSIONES Y JUBILACIONES	0.00	0.00%	

SISTEMA OPERADOR DE LOS SERVICIOS DE AGUA POTABLE
Y ALCANTARILLADO DEL MUNICIPIO XICOTEPEC DE JUÁREZ. PUE.
CUENTA PÚBLICA 2025
NOTAS A LOS ESTADOS FINANCIEROS
NOTAS AL ESTADO DE ACTIVIDADES
Del 1 de Enero al 31 de Diciembre de 2025
(Cifras en pesos)

4.2.2.1	TRANSFERENCIAS INTERNAS Y ASIGNACIONES DEL SECTOR PÚBLICO	0.00	0.00%	
4.2.2.2	TRANSFERENCIAS DEL RESTO DEL SECTOR PÚBLICO	0.00	0.00%	
4.2.2.3	SUBSIDIOS Y SUBVENCIONES	0.00	0.00%	
4.2.2.4	AYUDAS SOCIALES	0.00	0.00%	
4.2.2.5	PENSIONES Y JUBILACIONES	0.00	0.00%	
4.2.2.6	TRANSFERENCIAS DEL EXTERIOR	0.00	0.00%	
4.2.2.7	TRANSFERENCIAS DEL FONDO MEXICANO DEL PETRÓLEO PARA LA ESTABILIZACIÓN Y EL DESARROLLO	0.00	0.00%	
4.3	OTROS INGRESOS Y BENEFICIOS	0.00		
4.3.1	INGRESOS FINANCIEROS	0.00	0.00%	
4.3.1.1	INTERESES GANADOS DE TÍTULOS, VALORES Y DEMÁS INSTRUMENTOS FINANCIEROS	0.00	0.00%	
4.3.1.9	OTROS INGRESOS FINANCIEROS	0.00	0.00%	
4.3.2	INCREMENTO POR VARIACIÓN DE INVENTARIOS	0.00	0.00%	
4.3.2.1	INCREMENTO POR VARIACIÓN DE INVENTARIOS DE MERCANCÍAS PARA VENTA	0.00	0.00%	
4.3.2.2	INCREMENTO POR VARIACIÓN DE INVENTARIOS DE MERCANCÍAS TERMINADAS	0.00	0.00%	
4.3.2.3	INCREMENTO POR VARIACIÓN DE INVENTARIOS DE MERCANCÍAS EN PROCESO DE ELABORACIÓN	0.00	0.00%	
4.3.2.4	INCREMENTO POR VARIACIÓN DE INVENTARIOS DE MATERIAS PRIMAS, MATERIAL. Y SUMINISTROS PARA PRODUCCIÓN	0.00	0.00%	
4.3.2.5	INCREMENTO POR VARIACIÓN DE INVENTARIOS DE MATERIAS PRIMAS, MATERIALES Y SUMINISTROS DE CONSUMO	0.00	0.00%	
4.3.3	DISMINUCIÓN DEL EXCESO DE ESTIMACIONES POR PÉRDIDA O DETERIORO U OBSOLESCENCIA	0.00	0.00%	
4.3.3.1	DISMINUCIÓN DEL EXCESO DE ESTIMACIONES POR PÉRDIDA O DETERIORO U OBSOLESCENCIA	0.00	0.00%	
[illegible].4	DISMINUCIÓN DEL EXCESO DE PROVISIONES	0.00	0.00%	
4.3.4.1	DISMINUCIÓN DEL EXCESO DE PROVISIONES	0.00	0.00%	
4.3.9	OTROS INGRESOS Y BENEFICIOS VARIOS	0.00	0.00%	
4.3.9.1	OTROS INGRESOS DE EJERCICIOS ANTERIORES	0.00	0.00%	
4.3.9.2	BONIFICACIONES Y DESCUENTOS OBTENIDOS	0.00	0.00%	
4.3.9.3	DIFERENCIAS POR TIPO DE CAMBIO A FAVOR	0.00	0.00%	
4.3.9.4	DIFERENCIAS DE COTIZACIONES A FAVOR EN VALORES NEGOCIABLES	0.00	0.00%	
4.3.9.5	RESULTADO POR POSICIÓN MONETARIA	0.00	0.00%	
4.3.9.6	UTILIDADES POR PARTICIPACIÓN PATRIMONIAL	0.00	0.00%	
4.3.9.7	DIFERENCIAS POR REESTRUCTURACIÓN DE DEUDA PÚBLICA A FAVOR	0.00	0.00%	
4.3.9.9	OTROS INGRESOS Y BENEFICIOS VARIOS	0.00	0.00%	

SISTEMA OPERADOR DE LOS SERVICIOS DE AGUA POTABLE
Y ALCANTARILLADO DEL MUNICIPIO XICOTEPEC DE JUÁREZ. PUE.
CUENTA PÚBLICA 2025
NOTAS A LOS ESTADOS FINANCIEROS
NOTAS AL ESTADO DE ACTIVIDADES
Del 1 de Enero al 31 de Diciembre de 2025
(Cifras en pesos)

EA-02 GASTOS Y OTRAS PÉRDIDAS:

Cuenta	Nombre de la Cuenta	Monto	% de Rubro	Característica
5	GASTOS Y OTRAS PERDIDAS	15,178,493.65		
5.1	GASTOS DE FUNCIONAMIENTO	13,949,848.39		
5.1.1	SERVICIOS PERSONALES	6,170,177.85	100.00%	
5.1.1.1	REMUNERACIONES AL PERSONAL DE CARÁCTER PERMANENTE	4,537,632.42	73.54%	
5.1.1.2	REMUNERACIONES AL PERSONAL DE CARÁCTER TRANSITORIO	0.00	0.00%	
5.1.1.3	REMUNERACIONES ADICIONALES Y ESPECIALES	356,437.42	5.78%	
5.1.1.4	SEGURIDAD SOCIAL	1,276,108.01	20.68%	
5.1.1.5	OTRAS PRESTACIONES SOCIALES Y ECONÓMICAS	0.00	0.00%	
5.1.1.6	PAGO DE ESTÍMULOS A SERVIDORES PÚBLICOS	0.00	0.00%	
5.1.2	MATERIALES Y SUMINISTROS	2,090,716.01	100.00%	
5.1.2.1	MATERIALES DE ADMINISTRACIÓN, EMISIÓN DE DOCUMENTOS Y ARTÍCULOS OFICIALES	247,701.26	11.85%	
5.1.2.2	ALIMENTOS Y UTENSILIOS	36,031.49	1.72%	
5.1.2.3	MATERIAS PRIMAS Y MATERIALES DE PRODUCCIÓN Y COMERCIALIZACIÓN	107,300.00	5.13%	
5.1.2.4	MATERIALES Y ARTÍCULOS DE CONSTRUCCIÓN Y DE REPARACIÓN	1,067,179.53	51.04%	
5.1.2.5	PRODUCTOS QUÍMICOS, FARMACÉUTICOS Y DE LABORATORIO	0.00	0.00%	
5.1.2.6	COMBUSTIBLES, LUBRICANTES Y ADITIVOS	569,143.47	27.22%	
5.1.2.7	VESTUARIO, BLANCOS, PRENDAS DE PROTECCIÓN Y ARTÍCULOS DEPORTIVOS	7,310.42	0.35%	
5.1.2.8	MATERIALES Y SUMINISTROS PARA SEGURIDAD	0.00	0.00%	
5.1.2.9	HERRAMIENTAS, REFACCIONES Y ACCESORIOS MENORES	56,049.84	2.68%	
5.1.3	SERVICIOS GENERALES	5,688,954.53	100.00%	
5.1.3.1	SERVICIOS BÁSICOS	124,745.11	2.19%	
5.1.3.2	SERVICIOS DE ARRENDAMIENTO	55,000.00	0.97%	
5.1.3.3	SERVICIOS PROFESIONALES, CIENTÍFICOS Y TÉCNICOS Y OTROS SERVICIOS	989,832.32	17.40%	
5.1.3.4	SERVICIOS FINANCIEROS, BANCARIOS Y COMERCIALES	656,532.44	11.54%	
5.1.3.5	SERVICIOS DE INSTALACIÓN, REPARACIÓN, MANTENIMIENTO Y CONSERVACIÓN	1,546,338.09	27.18%	
5.1.3.6	SERVICIOS DE COMUNICACIÓN SOCIAL Y PUBLICIDAD	0.00	0.00%	
5.1.3.7	SERVICIOS DE TRASLADO Y VIÁTICOS	68,560.20	1.21%	
5.1.3.8	SERVICIOS OFICIALES	9,989.00	0.18%	
5.1.3.9	OTROS SERVICIOS GENERALES	2,237,957.37	39.34%	
5.2	TRANSFERENCIAS, ASIGNACIONES, SUBSIDIOS Y OTRAS AYUDAS	1,094,471.67		
5.2.1	TRANSFERENCIAS INTERNAS Y ASIGNACIONES AL SECTOR PÚBLICO	0.00	0.00%	
5.2.1.1	ASIGNACIONES AL SECTOR PÚBLICO	0.00	0.00%	
5.2.1.2	TRANSFERENCIAS INTERNAS AL SECTOR PÚBLICO	0.00	0.00%	
5.2.2	TRANSFERENCIAS AL RESTO DEL SECTOR PÚBLICO	0.00	0.00%	
5.2.2.1	TRANSFERENCIAS A ENTIDADES PARAESTATALES	0.00	0.00%	
5.2.2.2	TRANSFERENCIAS A ENTIDADES FEDERATIVAS Y MUNICIPIOS	0.00	0.00%	
5.2.3	SUBSIDIOS Y SUBVENCIONES	875,602.22	100.00%	
5.2.3.1	SUBSIDIOS	875,602.22	100.00%	

SISTEMA OPERADOR DE LOS SERVICIOS DE AGUA POTABLE
Y ALCANTARILLADO DEL MUNICIPIO XICOTEPEC DE JUÁREZ. PUE.
CUENTA PÚBLICA 2025
NOTAS A LOS ESTADOS FINANCIEROS
NOTAS AL ESTADO DE ACTIVIDADES
Del 1 de Enero al 31 de Diciembre de 2025
(Cifras en pesos)

5.2.3.2	SUBVENCIONES	0.00	0.00%	
5.2.4	AYUDAS SOCIALES	218,869.45	100.00%	
5.2.4.1	AYUDAS SOCIALES A PERSONAS	218,869.45	100.00%	
5.2.4.2	BECAS	0.00	0.00%	
5.2.4.3	AYUDAS SOCIALES A INSTITUCIONES	0.00	0.00%	
5.2.4.4	AYUDAS SOCIALES POR DESASTRES NATURALES Y OTROS SINIESTROS	0.00	0.00%	
5.2.5	PENSIONES Y JUBILACIONES	0.00	0.00%	
5.2.5.1	PENSIONES	0.00	0.00%	
[illegible].5.2	JUBILACIONES	0.00	0.00%	
[illegible].5.9	OTRAS PENSIONES Y JUBILACIONES	0.00	0.00%	
5.2.6	TRANSFERENCIAS A FIDEICOMISOS, MANDATOS Y CONTRATOS ANÁLOGOS	0.00	0.00%	
5.2.6.1	TRANSFERENCIAS A FIDEICOMISOS, MANDATOS Y CONTRATOS ANÁLOGOS AL GOBIERNO	0.00	0.00%	
5.2.6.2	TRANSFERENCIAS A FIDEICOMISOS, MANDATOS Y CONTRATOS ANÁLOGOS A ENTIDADES PARAESTATALES	0.00	0.00%	
5.2.7	TRANSFERENCIAS A LA SEGURIDAD SOCIAL	0.00	0.00%	
5.2.7.1	TRANSFERENCIAS POR OBLIGACIONES DE LEY	0.00	0.00%	
5.2.8	DONATIVOS	0.00	0.00%	
5.2.8.1	DONATIVOS A INSTITUCIONES SIN FINES DE LUCRO	0.00	0.00%	
5.2.8.2	DONATIVOS A ENTIDADES FEDERATIVAS Y MUNICIPIOS	0.00	0.00%	
5.2.8.3	DONATIVOS A FIDEICOMISOS, MANDATOS Y CONTRATOS ANÁLOGOS PRIVADOS	0.00	0.00%	
5.2.8.4	DONATIVOS A FIDEICOMISOS, MANDATOS Y CONTRATOS ANÁLOGOS ESTATALES	0.00	0.00%	
5.2.8.5	DONATIVOS INTERNACIONALES	0.00	0.00%	
5.2.9	TRANSFERENCIAS AL EXTERIOR	0.00	0.00%	
5.2.9.1	TRANSFERENCIAS AL EXTERIOR A GOBIERNOS EXTRANJEROS Y ORGANISMOS INTERNACIONALES	0.00	0.00%	
[illegible].9.2	TRANSFERENCIAS AL SECTOR PRIVADO EXTERNO	0.00	0.00%	
5.3	PARTICIPACIONES Y APORTACIONES	0.00		
5.3.1	PARTICIPACIONES	0.00	0.00%	
5.3.1.1	PARTICIPACIONES DE LA FEDERACIÓN A ENTIDADES FEDERATIVAS Y MUNICIPIOS	0.00	0.00%	
5.3.1.2	PARTICIPACIONES DE LAS ENTIDADES FEDERATIVAS A LOS MUNICIPIOS	0.00	0.00%	
5.3.2	APORTACIONES	0.00	0.00%	
5.3.2.1	APORTACIONES DE LA FEDERACIÓN A ENTIDADES FEDERATIVAS Y MUNICIPIOS	0.00	0.00%	
5.3.2.2	APORTACIONES DE LAS ENTIDADES FEDERATIVAS A LOS MUNICIPIOS	0.00	0.00%	
5.3.3	CONVENIOS	0.00	0.00%	
5.3.3.1	CONVENIOS DE REASIGNACIÓN	0.00	0.00%	
5.3.3.2	CONVENIOS DE DESCENTRALIZACIÓN Y OTROS	0.00	0.00%	
5.4	INTERESES, COMISIONES Y OTROS GASTOS DE LA DEUDA PÚBLICA	0.00		
5.4.1	INTERESES DE LA DEUDA PÚBLICA	0.00	0.00%	
5.4.1.1	INTERESES DE LA DEUDA PÚBLICA INTERNA	0.00	0.00%	
5.4.1.2	INTERESES DE LA DEUDA PÚBLICA EXTERNA	0.00	0.00%	
5.4.2	COMISIONES DE LA DEUDA PÚBLICA	0.00	0.00%	
5.4.2.1	COMISIONES DE LA DEUDA PÚBLICA INTERNA	0.00	0.00%	
5.4.2.2	COMISIONES DE LA DEUDA PÚBLICA EXTERNA	0.00	0.00%	
5.4.3	GASTOS DE LA DEUDA PÚBLICA	0.00	0.00%	
5.4.3.1	GASTOS DE LA DEUDA PÚBLICA INTERNA	0.00	0.00%	

SISTEMA OPERADOR DE LOS SERVICIOS DE AGUA POTABLE
Y ALCANTARILLADO DEL MUNICIPIO XICOTEPEC DE JUÁREZ. PUE.
CUENTA PÚBLICA 2025
NOTAS A LOS ESTADOS FINANCIEROS
NOTAS AL ESTADO DE ACTIVIDADES
Del 1 de Enero al 31 de Diciembre de 2025
(Cifras en pesos)

5.4.3.2	GASTOS DE LA DEUDA PÚBLICA EXTERNA	0.00	0.00%	
5.4.4	COSTO POR COBERTURAS	0.00	0.00%	
5.4.4.1	COSTO POR COBERTURAS	0.00	0.00%	
5.4.5	APOYOS FINANCIEROS	0.00	0.00%	
5.4.5.1	APOYOS FINANCIEROS A INTERMEDIARIOS	0.00	0.00%	
5.4.5.2	APOYO FINANCIEROS A AHORRADORES Y DEUDORES DEL SISTEMA FINANCIERO NACIONAL	0.00	0.00%	
5.5	OTROS GASTOS Y PÉRDIDAS EXTRAORDINARIAS	134,173.59		
5.5.1	ESTIMACIONES, DEPRECIACIONES, DETERIOROS, OBSOLESCENCIAS Y AMORTIZACIONES	134,173.59	100.00%	
5.5.1.1	ESTIMACIONES DE PÉRDIDA POR DETERIORO DE ACTIVOS CIRCULANTES	0.00	0.00%	
5.5.1.2	ESTIMACIONES DE PÉRDIDA POR DETERIORO DE ACTIVOS NO CIRCULANTES	0.00	0.00%	
5.5.1.3	DEPRECIACIÓN DE BIENES INMUEBLES	0.00	0.00%	
5.5.1.4	DEPRECIACIÓN DE INFRAESTRUCTURA	0.00	0.00%	
5.5.1.5	DEPRECIACIÓN DE BIENES MUEBLES	126,756.10	94.47%	
5.5.1.6	DETERIORO DE BIENES	0.00	0.00%	
5.5.1.7	AMORTIZACIÓN DE ACTIVOS INTANGIBLES	0.00	0.00%	
5.5.1.8	DISMINUCIÓN DE BIENES POR PÉRDIDA U OBSOLESCENCIA	7,417.49	5.53%	
5.5.2	PROVISIONES	0.00	0.00%	
5.5.2.1	PROVISIONES DE PASIVOS A CORTO PLAZO	0.00	0.00%	
5.5.2.2	PROVISIONES DE PASIVOS A LARGO PLAZO	0.00	0.00%	
5.5.3	DISMINUCIONES DE INVENTARIOS	0.00	0.00%	
5.5.3.1	DISMINUCIONES DE INVENTARIOS DE MERCANCÍAS PARA VENTA	0.00	0.00%	
5.5.3.2	DISMINUCIONES DE INVENTARIOS DE MERCANCÍAS TERMINADAS	0.00	0.00%	
5.5.3.3	DISMINUCIONES DE INVENTARIOS DE MERCANCÍAS EN PROCESO DE ELABORACIÓN	0.00	0.00%	
5.5.3.4	DISMINUCIONES DE INVENTARIOS DE MATERIAS PRIMAS, MATERIALES Y SUMINISTROS PARA PRODUCCIÓN	0.00	0.00%	
5.5.3.5	DISMINUCIONES DE ALMACÉN DE MATERIALES Y SUMINISTROS DE CONSUMO	0.00	0.00%	
5.5.9	OTROS GASTOS	0.00	0.00%	
5.5.9.1	GASTOS DE EJERCICIOS ANTERIORES	0.00	0.00%	
5.5.9.2	PÉRDIDAS POR RESPONSABILIDADES	0.00	0.00%	
5.5.9.3	BONIFICACIONES Y DESCUENTOS OTORGADOS	0.00	0.00%	
5.5.9.4	DIFERENCIAS POR TIPO DE CAMBIO NEGATIVAS	0.00	0.00%	
5.5.9.5	DIFERENCIAS DE COTIZACIONES NEGATIVAS EN VALORES NEGOCIABLES	0.00	0.00%	
5.5.9.6	RESULTADO POR POSICIÓN MONETARIA	0.00	0.00%	
5.5.9.7	PÉRDIDAS POR PARTICIPACIÓN PATRIMONIAL	0.00	0.00%	
5.5.9.8	DIFERENCIAS POR REESTRUCTURACIÓN DE DEUDA PÚBLICA NEGATIVAS	0.00	0.00%	
5.5.9.9	OTROS GASTOS VARIOS	0.00	0.00%	

SISTEMA OPERADOR DE LOS SERVICIOS DE AGUA POTABLE
Y ALCANTARILLADO DEL MUNICIPIO XICOTEPEC DE JUÁREZ. PUE.
CUENTA PÚBLICA 2025
NOTAS A LOS ESTADOS FINANCIEROS
NOTAS AL ESTADO DE ACTIVIDADES
Del 1 de Enero al 31 de Diciembre de 2025
(Cifras en pesos)

5.6	INVERSIÓN PÚBLICA	0.00		
5.6.1	INVERSIÓN PÚBLICA NO CAPITALIZABLE	0.00	0.00%	
5.6.1.1	CONSTRUCCIÓN EN BIENES NO CAPITALIZABLE	0.00	0.00%	

Bajo protesta de decir verdad declaramos que los Estados Financieros y sus notas, son razonablemente correctos y son responsabilidad del emisor.

SISTEMA OPERADOR DE LOS SERVICIOS DE AGUA POTABLE Y ALCANTARILLADO DEL MUNICIPIO DE XICOTEPEC DIRECCIÓN GENERAL 2024 - 2027

RUBEN GUILLERMO GONZALEZ VAZQUEZ
DIRECTOR GENERAL

Sosapax XICOTEPEC 2024 - 2027 COMISARIO DEL CONSEJO DE ADMINISTRACION DEL SISTEMA OPERADOR DE LOS SERVICIOS DE AGUA POTABLE Y ALCANTARILLADO DEL MUNICIPIO DE XICOTEPEC

JOSE DOMINGO SANTOS VARGAS
COMISARIO DEL CONSEJO DE ADMINISTRACION

SISTEMA OPERADOR DE LOS SERVICIOS DE AGUA POTABLE
Y ALCANTARILLADO DEL MUNICIPIO XICOTEPEC DE JUÁREZ, PUE.
CUENTA PÚBLICA 2025
NOTAS A LOS ESTADOS FINANCIEROS
NOTAS AL ESTADO DE SITUACIÓN FINANCIERA
Del 1 de Enero al 31 de Diciembre de 2025
(Cifras en Pesos)

ESF-01 FONDOS CON AFECTACIÓN ESPECÍFICA E INVERSIONES FINANCIERAS:

Cuenta	Nombre de la Cuenta	Monto	Tipo
1.1.1.4	INVERSIONES TEMPORALES (HASTA 3 MESES)	0.00	
1.1.1.5	FONDOS CON AFECTACIÓN ESPECÍFICA	0.00	
1.1.2.1	INVERSIONES FINANCIERAS DE CORTO PLAZO	0.00	
1.2.1.1	INVERSIONES A LARGO PLAZO	0.00	
	TOTAL	0.00	

ESF-02 CONTRIBUCIONES POR RECUPERAR:

Cuenta	Nombre de la Cuenta	Monto	2024	2023	2022	2021	Factibilidad de cobro
1.1.2.2	CUENTAS POR COBRAR A CORTO PLAZO	791.29	0.00	4,953.77	0.00	0.00	
1.1.2.4	INGRESOS POR RECUPERAR A CORTO PLAZO	0.00	0.00	0.00	0.00	25,600.03	
	TOTAL	791.29	0.00	4,953.77	0.00	25,600.03	

ESF-03 CONTRIBUCIONES POR RECUPERAR CORTO PLAZO:

Cuenta	Nombre de la Cuenta	Monto	90 días	180 días	365 días	+365 días	Característica
1.1.2.3	DEUDORES DIVERSOS POR COBRAR A CORTO PLAZO	2,654,690.17	746,828.70	182,289.75	25,553.50	1,700,018.22	
1.1.2.5	DEUDORES POR ANTICIPOS DE TESORERÍA A CORTO PLAZO	0.00	0.00	0.00	0.00	0.00	
1.1.3	DERECHOS A RECIBIR BIENES O SERVICIOS	-779.98	0.00	-779.98	0.00	0.00	
1.1.3.1	ANTICIPO A PROVEEDORES POR ADQUISICIÓN DE BIENES Y PRESTACIÓN DE SERVICIOS A CORTO PLAZO	-779.98	0.00	-779.98	0.00	0.00	
1.1.3.2	ANTICIPO A PROVEEDORES POR ADQUISICIÓN DE BIENES INMUEBLES Y MUEBLES A CORTO PLAZO	0.00	0.00	0.00	0.00	0.00	
1.1.3.3	ANTICIPO A PROVEEDORES POR ADQUISICIÓN DE BIENES INTANGIBLES A CORTO PLAZO	0.00	0.00	0.00	0.00	0.00	
1.1.3.4	ANTICIPO A CONTRATISTAS POR OBRAS PÚBLICAS A CORTO PLAZO	0.00	0.00	0.00	0.00	0.00	
1.1.3.9	OTROS DERECHOS A RECIBIR BIENES O SERVICIOS A CORTO PLAZO	0.00	0.00	0.00	0.00	0.00	
	TOTAL	2,653,910.19	746,828.70	181,509.77	25,553.50	1,700,018.22	

SISTEMA OPERADOR DE LOS SERVICIOS DE AGUA POTABLE
Y ALCANTARILLADO DEL MUNICIPIO XICOTEPEC DE JUÁREZ, PUE.
CUENTA PÚBLICA 2025
NOTAS A LOS ESTADOS FINANCIEROS
NOTAS AL ESTADO DE SITUACIÓN FINANCIERA
Del 1 de Enero al 31 de Diciembre de 2025
(Cifras en Pesos)

ESF-04 INVENTARIO:

Cuenta	Nombre de la Cuenta	Monto	Sistema de costeo	Método de valuación	Conveniencia de Apl.
1.1.4	INVENTARIOS	0.00			
1.1.4.1	INVENTARIO DE MERCANCÍAS PARA VENTA	0.00			
1.1.4.2	INVENTARIO DE MERCANCÍAS TERMINADAS	0.00			
1.1.4.3	INVENTARIO DE MERCANCÍAS EN PROCESO DE ELABORACIÓN	0.00			
1.1.4.4	INVENTARIO DE MATERIAS PRIMAS, MATERIALES Y SUMINISTROS PARA PRODUCCIÓN	0.00			
1.1.4.5	BIENES EN TRÁNSITO	0.00			
	TOTAL	0.00			

ESF-05 ALMACENES:

Cuenta	Nombre de la Cuenta	Monto	Método	Conveniencia de Aplicación
1.1.5	ALMACENES	373,729.17		
1.1.5.1	ALMACÉN DE MATERIALES Y SUMINISTROS DE CONSUMO	373,729.17		
	TOTAL	373,729.17		

ESF-06 FIDEICOMISOS, MANDATOS Y CONTRATOS ANÁLOGOS:

Cuenta	Nombre de la Cuenta	Monto	Tipo	Característica
1.2.1.3	FIDEICOMISOS, MANDATOS Y CONTRATOS ANÁLOGOS	0.00		
	TOTAL	0.00		

ESF-07 PARTICIPACIONES Y APORTACIONES DE CAPITAL, INVERSIONES A LARGO PLAZO Y TÍTULOS Y VALORES A LARGO PLAZO:

Cuenta	Nombre de la Cuenta	Monto
1.2.1.1	INVERSIONES A LARGO PLAZO	0.00
1.2.1.2	TÍTULOS Y VALORES A LARGO PLAZO	0.00
1.2.1.4	PARTICIPACIONES Y APORTACIONES DE CAPITAL	0.00
	TOTAL	0.00

ESF-08 BIENES MUEBLES E INMUEBLES:

Cuenta	Nombre de la Cuenta	Monto	Dep. Gasto	Dep. Acum.	Método	Tasas	Criterios
1.2.3	BIENES INMUEBLES, INFRAESTRUCTURA Y CONSTRUCCIONES EN PROCESO	4,436,061.71	0.00	1,010,265.31			
1.2.3.1	TERRENOS	2,450,000.00	0.00	0.00			
1.2.3.2	VIVIENDAS	0.00	0.00	0.00	Línea Recta	Manual	
1.2.3.3	EDIFICIOS NO HABITACIONALES	1,070,265.31	0.00	1,010,265.31	Línea Recta	Manual	
1.2.3.4	INFRAESTRUCTURA	0.00	0.00	0.00	Línea Recta	Manual	
1.2.3.5	CONSTRUCCIONES EN PROCESO EN BIENES DE DOMINIO PÚBLICO	72,692.96	0.00	0.00			
1.2.3.6	CONSTRUCCIONES EN PROCESO EN BIENES PROPIOS	843,103.44	0.00	0.00			
1.2.3.9	OTROS BIENES INMUEBLES	0.00	0.00	0.00	Línea Recta	Manual	
1.2.4	BIENES MUEBLES	3,277,439.65	126,756.10	1,376,319.67			
1.2.4.1	MOBILIARIO Y EQUIPO DE ADMINISTRACIÓN	611,622.04	39,161.97	368,041.33	Línea Recta	Manual	
1.2.4.2	MOBILIARIO Y EQUIPO EDUCACIONAL Y RECREATIVO	0.00	0.00	0.00	Línea Recta	Manual	
1.2.4.3	EQUIPO E INSTRUMENTAL MÉDICO Y DE LABORATORIO	0.00	0.00	0.00	Línea Recta	Manual	
1.2.4.4	VEHÍCULOS Y EQUIPO DE TRANSPORTE	2,129,900.56	37,550.01	513,496.27	Línea Recta	Manual	
1.2.4.5	EQUIPO DE DEFENSA Y SEGURIDAD	0.00	0.00	0.00	Línea Recta	Manual	
1.2.4.6	MAQUINARIA, OTROS EQUIPOS Y HERRAMIENTAS	535,917.05	50,044.12	494,782.07	Línea Recta	Manual	
1.2.4.7	COLECCIONES, OBRAS DE ARTE Y OBJETOS VALIOSOS	0.00	0.00	0.00	Línea Recta	Manual	
1.2.4.8	ACTIVOS BIOLÓGICOS	0.00	0.00	0.00	Línea Recta	Manual	
	TOTAL	7,713,501.36	126,756.10	2,386,584.98			

ESF-09 INTANGIBLES Y DIFERIDOS:

Cuenta	Nombre de la Cuenta	Monto	Amort. Gasto	Amort. Acum.	Método	Tasas	Criterios
1.2.5	ACTIVOS INTANGIBLES	228,857.30	0.00	80,852.97			
1.2.5.1	SOFTWARE	80,856.30	0.00	80,852.97	Línea Recta	Manual	
1.2.5.2	PATENTES, MARCAS Y DERECHOS	0.00	0.00	0.00	Línea Recta	Manual	
1.2.5.3	CONCESIONES Y FRANQUICIAS	0.00	0.00	0.00	Línea Recta	Manual	
1.2.5.4	LICENCIAS	148,001.00	0.00	0.00	Línea Recta	Manual	
1.2.5.9	OTROS ACTIVOS INTANGIBLES	0.00	0.00	0.00	Línea Recta	Manual	
1.2.7	ACTIVOS DIFERIDOS	0.00	0.00	0.00			
1.2.7.1	ESTUDIOS, FORMULACIÓN Y EVALUACIÓN DE PROYECTOS	0.00	0.00	0.00			

1.2.7.2	DERECHOS SOBRE BIENES EN RÉGIMEN DE ARRENDAMIENTO FINANCIERO	0.00	0.00	0.00	
1.2.7.3	GASTOS PAGADOS POR ADELANTADO A LARGO PLAZO	0.00	0.00	0.00	
1.2.7.4	ANTICIPOS A LARGO PLAZO	0.00	0.00	0.00	
1.2.7.5	BENEFICIOS AL RETIRO DE EMPLEADOS PAGADOS POR ADELANTADO	0.00	0.00	0.00	
1.2.7.9	OTROS ACTIVOS DIFERIDOS	0.00	0.00	0.00	
	TOTAL	228,857.30	0.00	80,852.97	

ESF-10 ESTIMACIONES Y DETERIOROS:

Cuenta	Nombre de la Cuenta	Monto	Criterio
1.1.6	ESTIMACIÓN POR PÉRDIDAS O DETERIORO DE ACTIVOS CIRCULANTES	0.00	
1.1.6.1	ESTIMACIONES PARA CUENTAS INCOBRABLES POR DERECHOS A RECIBIR EFECTIVO O EQUIVALENTES	0.00	
1.1.6.2	ESTIMACIÓN POR DETERIORO DE INVENTARIOS	0.00	
	TOTAL	0.00	

ESF-11 OTROS ACTIVOS:

Cuenta	Nombre de la Cuenta	Monto	Característica
1.1.9	OTROS ACTIVOS CIRCULANTES	0.00	
1.2.9.1	BIENES EN CONCESIÓN	0.00	
1.2.9.2	BIENES EN ARRENDAMIENTO FINANCIERO	0.00	
1.2.9.3	BIENES EN COMODATO	0.00	
	TOTAL	0.00	

ESF-12 CUENTAS Y DOCUMENTOS POR PAGAR:

Cuenta	Nombre de la Cuenta	Monto	90 días	180 días	365 días	+365 días	Factibilidad de pago
2.1.1	CUENTAS POR PAGAR A CORTO PLAZO	1,823,386.29	1,562,590.78	116,709.17	107,799.37	36,286.97	
2.1.1.1	SERVICIOS PERSONALES POR PAGAR A CORTO PLAZO	165,266.89	169,141.03	-45,384.31	0.00	41,510.17	
2.1.1.2	PROVEEDORES POR PAGAR A CORTO PLAZO	83,452.33	518.89	70,508.24	6,737.68	5,687.52	
2.1.1.3	CONTRATISTAS POR OBRAS PÚBLICAS POR PAGAR A CORTO PLAZO	1,062,830.92	1,057,744.84	0.00	0.00	5,086.08	
2.1.1.4	PARTICIPACIONES Y APORTACIONES POR	170,569.71	0.00	170,542.30	27.41	0.00	

	PAGAR A CORTO PLAZO						
2.1.1.5	TRANSFERENCIAS OTORGADAS POR PAGAR A CORTO PLAZO	0.00	0.00	0.00	0.00	0.00	
2.1.1.6	INTERESES, COMISIONES Y OTROS GASTOS DE LA DEUDA PÚBLICA	0.00	0.00	0.00	0.00	0.00	
2.1.1.7	RETENCIONES Y CONTRIBUCIONES POR PAGAR A CORTO PLAZO	332,426.37	326,345.95	-78,957.06	101,034.28	-15,996.80	
2.1.1.8	DEVOLUCIONES DE LA LEY DE INGRESOS POR PAGAR A CORTO PLAZO	0.00	0.00	0.00	0.00	0.00	
2.1.1.9	OTRAS CUENTAS POR PAGAR A CORTO PLAZO	8,840.07	8,840.07	0.00	0.00	0.00	
2.1.2	DOCUMENTOS POR PAGAR A CORTO PLAZO	0.00	0.00	0.00	0.00	0.00	
2.1.2.1	DOCUMENTOS COMERCIALES POR PAGAR A CORTO PLAZO	0.00	0.00	0.00	0.00	0.00	
2.1.2.2	DOCUMENTOS CON CONTRATISTAS POR OBRAS PÚBLICAS POR PAGAR A CORTO PLAZO	0.00	0.00	0.00	0.00	0.00	
2.1.2.9	OTROS DOCUMENTOS POR PAGAR A CORTO PLAZO	0.00	0.00	0.00	0.00	0.00	
	TOTAL	1,823,386.29	1,562,590.78	116,709.17	107,799.37	36,286.97	

ESF-13 FONDOS Y BIENES DE TERCEROS:

Cuenta	Nombre de la Cuenta	Monto	Naturaleza	Característica
2.1.6	FONDOS Y BIENES DE TERCEROS EN GARANTÍA Y/O ADMINISTRACIÓN A CORTO PLAZO	0.00		
2.1.6.1	FONDOS EN GARANTÍA A CORTO PLAZO	0.00		
2.1.6.2	FONDOS EN ADMINISTRACIÓN A CORTO PLAZO	0.00		
2.1.6.3	FONDOS CONTINGENTES A CORTO PLAZO	0.00		
2.1.6.4	FONDOS DE FIDEICOMISOS, MANDATOS Y CONTRATOS ANÁLOGOS A CORTO PLAZO	0.00		
2.1.6.5	OTROS FONDOS DE TERCEROS EN GARANTÍA Y/O ADMINISTRACIÓN A CORTO PLAZO	0.00		
2.1.6.6	VALORES Y BIENES EN GARANTÍA A CORTO PLAZO	0.00		
2.2.5	FONDOS Y BIENES DE TERCEROS EN GARANTÍA Y/O ADMINISTRACIÓN A LARGO PLAZO	0.00		
2.2.5.1	FONDOS EN GARANTÍA A LARGO PLAZO	0.00		
2.2.5.2	FONDOS EN ADMINISTRACIÓN A LARGO PLAZO	0.00		
2.2.5.3	FONDOS CONTINGENTES A LARGO PLAZO	0.00		
2.2.5.4	FONDOS DE FIDEICOMISOS, MANDATOS Y CONTRATOS ANÁLOGOS A LARGO PLAZO	0.00		
2.2.5.5	OTROS FONDOS DE TERCEROS EN GARANTÍA	0.00		

	Y/O ADMINISTRACIÓN A LARGO PLAZO			
2.2.5.6	VALORES Y BIENES EN GARANTÍA A LARGO PLAZO	0.00		
	TOTAL	0.00		

ESF-14 PASIVOS DIFERIDOS:

Cuenta	Nombre de la Cuenta	Monto	Naturaleza	Característica
2.1.5	PASIVOS DIFERIDOS A CORTO PLAZO	0.00		
2.1.5.1	INGRESOS COBRADOS POR ADELANTADO A CORTO PLAZO	0.00		
2.1.5.2	INTERESES COBRADOS POR ADELANTADO A CORTO PLAZO	0.00		
2.1.5.9	OTROS PASIVOS DIFERIDOS A CORTO PLAZO	0.00		
2.2.4	PASIVOS DIFERIDOS A LARGO PLAZO	0.00		
2.2.4.1	CRÉDITOS DIFERIDOS A LARGO PLAZO	0.00		
2.2.4.2	INTERESES COBRADOS POR ADELANTADO A LARGO PLAZO	0.00		
2.2.4.9	OTROS PASIVOS DIFERIDOS A LARGO PLAZO	0.00		
	TOTAL	0.00		

ESF-15 PROVISIONES:

Cuenta	Nombre de la Cuenta	Monto	Naturaleza	Característica
2.1.7	PROVISIONES A CORTO PLAZO	0.00		
2.1.7.1	PROVISIÓN PARA DEMANDAS Y JUICIOS A CORTO PLAZO	0.00		
2.1.7.2	PROVISIÓN PARA CONTINGENCIAS A CORTO PLAZO	0.00		
2.1.7.9	OTRAS PROVISIONES A CORTO PLAZO	0.00		
2.2.6	PROVISIONES A LARGO PLAZO	0.00		
2.2.6.1	PROVISIÓN PARA DEMANDAS Y JUICIOS A LARGO PLAZO	0.00		
2.2.6.2	PROVISIÓN PARA PENSIONES A LARGO PLAZO	0.00		
2.2.6.3	PROVISIÓN PARA CONTINGENCIAS A LARGO PLAZO	0.00		
2.2.6.9	OTRAS PROVISIONES A LARGO PLAZO	0.00		
	TOTAL	0.00		

SISTEMA OPERADOR DE LOS SERVICIOS DE AGUA POTABLE
Y ALCANTARILLADO DEL MUNICIPIO XICOTEPEC DE JUÁREZ, PUE.
CUENTA PÚBLICA 2025
NOTAS A LOS ESTADOS FINANCIEROS
NOTAS AL ESTADO DE SITUACIÓN FINANCIERA
Del 1 de Enero al 31 de Diciembre de 2025
(Cifras en Pesos)

ESF-16 OTROS PASIVOS:

Cuenta	Nombre de la Cuenta	Monto	Naturaleza	Característica
2.1.9	OTROS PASIVOS A CORTO PLAZO	0.00		
2.1.9.1	INGRESOS POR CLASIFICAR	0.00		
2.1.9.2	RECAUDACIÓN POR PARTICIPAR	0.00		
2.1.9.9	OTROS PASIVOS CIRCULANTES	0.00		
	TOTAL	0.00		

Bajo protesta de decir verdad declaramos que los Estados Financieros y sus notas, son razonablemente correctos y son responsabilidad del emisor.

SISTEMA OPERADOR DE LOS SERVICIOS DE AGUA POTABLE Y ALCANTARILLADO DEL MUNICIPIO DE XICOTEPEC
DIRECCIÓN GENERAL
2024 - 2027

RUBEN GUILLERMO GONZALEZ VAZQUEZ
DIRECTOR GENERAL

SOSAPAX XICOTEPEC
2024 - 2027
COMISARIO
DEL CONSEJO
DE ADMINISTRACION DEL
SISTEMA OPERADOR
DE LOS SERVICIOS
DE AGUA POTABLE
Y ALCANTARILLADO DEL
MUNICIPIO DE XICOTEPEC

JOSE DOMINGO SANTOS VARGAS
COMISARIO DEL CONSEJO DE ADMINISTRACION

SISTEMA OPERADOR DE LOS SERVICIOS DE AGUA POTABLE
Y ALCANTARILLADO DEL MUNICIPIO XICOTEPEC DE JUÁREZ. PUE.
CUENTA PÚBLICA 2025
NOTAS A LOS ESTADOS FINANCIEROS
NOTAS AL ESTADO DE VARIACIÓN EN LA HACIENDA PÚBLICA/PATRIMONIO
Del 1 de Enero al 31 de Diciembre de 2025
(Cifras en Pesos)

VPH-01 PATRIMONIO CONTRIBUIDO:

Cuenta	Nombre de la Cuenta	Monto	Tipo	Naturaleza
3.1.1	APORTACIONES	6,873,158.56		
3.1.2	DONACIONES DE CAPITAL	0.00		
3.1.3	ACTUALIZACIÓN DE LA HACIENDA PÚBLICA/PATRIMONIO	0.00		
	TOTAL	6,873,158.56		

VPH-02 PATRIMONIO GENERADO:

Cuenta	Nombre de la Cuenta	Monto	Procedencia
3.2.1	RESULTADO DEL EJERCICIO (AHORRO/DESAHORRO)	-717,491.76	
3.2.2	RESULTADOS DE EJERCICIOS ANTERIORES	1,860,542.55	
3.2.3	REVALÚOS	0.00	
3.2.3.1	REVALÚO DE BIENES INMUEBLES	0.00	
3.2.3.2	REVALÚO DE BIENES MUEBLES	0.00	
3.2.3.3	REVALÚO DE BIENES INTANGIBLES	0.00	
3.2.3.9	OTROS REVALÚOS	0.00	
3.2.4	RESERVAS	0.00	
3.2.4.1	RESERVAS DE PATRIMONIO	0.00	
3.2.4.2	RESERVAS TERRITORIALES	0.00	
3.2.4.3	RESERVAS POR CONTINGENCIAS	0.00	
3.2.5	RECTIFICACIONES DE RESULTADOS DE EJERCICIOS ANTERIORES	9,038.80	
3.2.5.1	CAMBIOS EN POLÍTICAS CONTABLES	0.00	
3.2.5.2	CAMBIOS POR ERRORES CONTABLES	9,038.80	
3.2.5.3	CAMBIOS EN ESTIMACIONES CONTABLES	0.00	
	TOTAL	1,152,089.59	

Bajo protesta de decir verdad declaramos que los Estados Financieros y sus notas, son razonablemente correctos y son responsabilidad del emisor.

SISTEMA OPERADOR DE LOS SERVICIOS DE AGUA POTABLE Y ALCANTARILLADO DEL MUNICIPIO DE XICOTEPEC
DIRECCIÓN GENERAL
2024 - 2027

RUBEN GUILLERMO GONZALEZ VAZQUEZ
DIRECTOR GENERAL

JOSE DOMINGO SANTOS VARGAS
COMISARIO DEL CONSEJO DE ADMINISTRACION

Sosapax XICOTEPEC 2024 - 2027
COMISARIO DEL CONSEJO DE ADMINISTRACION DEL SISTEMA OPERADOR DE LOS SERVICIOS DE AGUA POTABLE Y ALCANTARILLADO DEL MUNICIPIO DE XICOTEPEC

SISTEMA OPERADOR DE LOS SERVICIOS DE AGUA POTABLE
Y ALCANTARILLADO DEL MUNICIPIO XICOTEPEC DE JUÁREZ. PUE.
CUENTA PÚBLICA 2025
NOTAS A LOS ESTADOS FINANCIEROS
NOTAS AL ESTADO DE FLUJOS DE EFECTIVO
Del 1 de Enero al 31 de Diciembre de 2025
(Cifras en Pesos)

EFE-01 FLUJO DE EFECTIVO:

Concepto		2025	2024
1.1.1.1	EFECTIVO	46,263.18	2,307.35
1.1.1.2	BANCOS/TESORERÍA	1,256,907.07	2,007,721.28
1.1.1.3	BANCOS/DEPENDENCIAS Y OTROS	42,685.63	651,520.28
1.1.1.4	INVERSIONES TEMPORALES (HASTA 3 MESES)	0.00	0.00
1.1.1.5	FONDOS CON AFECTACIÓN ESPECÍFICA	0.00	0.00
1.1.1.6	DEPÓSITOS DE FONDOS DE TERCEROS EN GARANTÍA Y/O ADMINISTRACIÓN	0.00	0.00
1.1.1.9	OTROS EFECTIVOS Y EQUIVALENTES	0.00	0.00
1.1.1	TOTAL	1,345,855.88	2,661,548.91

EFE-02 ADQUISICIONES DE ACTIVIDADES DE INVERSIÓN EFECTIVAMENTE PAGADAS:

Concepto		2025	2024
1.2.3	BIENES INMUEBLES, INFRAESTRUCTURA Y CONSTRUCCIONES EN PROCESO	0.00	843,103.44
1.2.3.1	TERRENOS	0.00	0.00
1.2.3.2	VIVIENDAS	0.00	0.00
1.2.3.3	EDIFICIOS NO HABITACIONALES	0.00	0.00
1.2.3.4	INFRAESTRUCTURA	0.00	0.00
1.2.3.5	CONSTRUCCIONES EN PROCESO EN BIENES DE DOMINIO PÚBLICO	0.00	0.00
1.2.3.6	CONSTRUCCIONES EN PROCESO EN BIENES PROPIOS	0.00	843,103.44
1.2.3.9	OTROS BIENES INMUEBLES	0.00	0.00
1.2.4	BIENES MUEBLES	459,567.46	1,273,101.71
1.2.4.1	MOBILIARIO Y EQUIPO DE ADMINISTRACIÓN	31,377.80	173,575.86
1.2.4.2	MOBILIARIO Y EQUIPO EDUCACIONAL Y RECREATIVO	0.00	0.00
1.2.4.3	EQUIPO E INSTRUMENTAL MÉDICO Y DE LABORATORIO	0.00	0.00
1.2.4.4	VEHÍCULOS Y EQUIPO DE TRANSPORTE	428,189.66	1,060,525.85
1.2.4.5	EQUIPO DE DEFENSA Y SEGURIDAD	0.00	0.00
1.2.4.6	MAQUINARIA, OTROS EQUIPOS Y HERRAMIENTAS	0.00	39,000.00
1.2.4.7	COLECCIONES, OBRAS DE ARTE Y OBJETOS VALIOSOS	0.00	0.00
1.2.4.8	ACTIVOS BIOLÓGICOS	0.00	0.00
1.2.5	ACTIVOS INTANGIBLES	0.00	0.00
1.2.5.1	SOFTWARE	0.00	0.00
1.2.5.2	PATENTES, MARCAS Y DERECHOS	0.00	0.00
1.2.5.3	CONCESIONES Y FRANQUICIAS	0.00	0.00
1.2.5.4	LICENCIAS	0.00	0.00
1.2.5.9	OTROS ACTIVOS INTANGIBLES	0.00	0.00
	TOTAL DE APLICACIÓN DE EFECTIVO POR ACTIVIDADES DE INVERSIÓN	459,567.46	2,116,205.15

SISTEMA OPERADOR DE LOS SERVICIOS DE AGUA POTABLE
Y ALCANTARILLADO DEL MUNICIPIO XICOTEPEC DE JUÁREZ. PUE.
CUENTA PÚBLICA 2025
NOTAS A LOS ESTADOS FINANCIEROS
NOTAS AL ESTADO DE FLUJOS DE EFECTIVO
Del 1 de Enero al 31 de Diciembre de 2025
(Cifras en Pesos)

EFE-03 CONCILIACIÓN DE LOS FLUJOS DE EFECTIVO NETOS DE LAS ACTIVIDADES DE OPERACIÓN:

Concepto		2025	2024
3.2.1	RESULTADO DEL EJERCICIO (AHORRO/DESAHORRO)	-717,491.76	-177,612.75
	(+) MOVIMIENTOS DE PARTIDAS QUE NO AFECTAN AL EFECTIVO	326,969.15	1,722,420.38
5.4	INTERESES, COMISIONES Y OTROS GASTOS DE LA DEUDA PÚBLICA	0.00	0.00
5.5	OTROS GASTOS Y PÉRDIDAS EXTRAORDINARIAS	134,173.59	724,820.72
5.6	INVERSIÓN PÚBLICA	0.00	843,103.44
2.1.1	INCREMENTOS EN CUENTAS POR PAGAR DE ACTIVIDADES DE OPERACIÓN	192,795.56	154,496.22
	(-) MOVIMIENTOS DE PARTIDAS QUE NO AFECTAN AL EFECTIVO	0.00	155,406.91
4.x	INGRESOS DE OPERACIÓN NO PRESUPUESTARIOS	0.00	0.00
1x,5x	GASTOS DE OPERACIÓN NO CONTABLES	0.00	155,406.91
1.1.2	INCREMENTOS EN CUENTAS POR COBRAR DE ACTIVIDADES DE OPERACIÓN	0.00	0.00
	(=) FLUJOS DE EFECTIVO NETOS DE LAS ACTIVIDADES DE OPERACIÓN	-390,522.61	1,389,400.72

Bajo protesta de decir verdad declaramos que los Estados Financieros y sus notas, son razonablemente correctos y son responsabilidad del emisor.

SISTEMA OPERADOR DE LOS SERVICIOS DE AGUA POTABLE Y ALCANTARILLADO DEL MUNICIPIO DE XICOTEPEC
DIRECCIÓN GENERAL
2024 - 2027

RUBEN GUILLERMO GONZALEZ VAZQUEZ
DIRECTOR GENERAL

XICOTEPEC 2024 - 2027
COMISARIO DEL CONSEJO DE ADMINISTRACION DEL SISTEMA OPERADOR DE LOS SERVICIOS DE AGUA POTABLE Y ALCANTARILLADO DEL MUNICIPIO DE XICOTEPEC

JOSE DOMINGO SANTOS VARGAS
COMISARIO DEL CONSEJO DE ADMINISTRACION

SISTEMA OPERADOR DE LOS SERVICIOS DE AGUA POTABLE
Y ALCANTARILLADO DEL MUNICIPIO XICOTEPEC DE JUÁREZ. PUE.
CUENTA PÚBLICA 2025
NOTAS A LOS ESTADOS FINANCIEROS
CONCILIACIÓN
Del 1 de Enero al 31 de Diciembre de 2025
(Cifras en Pesos)

CONCILIACIÓN ENTRE LOS INGRESOS PRESUPUESTARIOS Y CONTABLES:

	Concepto	2025
	1. Total de Ingresos Presupuestarios	14,461,001.89
	2. Más ingresos contables no presupuestarios	0.00
2.1	INGRESOS FINANCIEROS	0.00
2.2	INCREMENTO POR VARIACIÓN DE INVENTARIOS	0.00
2.3	DISMINUCIÓN DEL EXCESO DE ESTIMACIONES POR PÉRDIDA O DETERIORO U OBSOLESCENCIA	0.00
2.4	DISMINUCIÓN DEL EXCESO DE PROVISIONES	0.00
2.5	OTROS INGRESOS Y BENEFICIOS VARIOS	0.00
2.6	OTROS INGRESOS CONTABLES NO PRESUPUESTARIOS	0.00
	3. Menos ingresos presupuestarios no contables	0.00
3.1	APROVECHAMIENTOS PATRIMONIALES	0.00
3.2	INGRESOS DERIVADOS DE FINANCIAMIENTOS	0.00
3.3	OTROS INGRESOS PRESUPUESTARIOS NO CONTABLES	0.00
	4. Total de Ingresos Contables (4 = 1 + 2 - 3)	14,461,001.89

SISTEMA OPERADOR DE LOS SERVICIOS DE AGUA POTABLE
Y ALCANTARILLADO DEL MUNICIPIO XICOTEPEC DE JUÁREZ. PUE.
CUENTA PÚBLICA 2025
NOTAS A LOS ESTADOS FINANCIEROS
CONCILIACIÓN
Del 1 de Enero al 31 de Diciembre de 2025
(Cifras en Pesos)

CONCILIACIÓN ENTRE LOS EGRESOS PRESUPUESTARIOS Y LOS GASTOS CONTABLES:

	Concepto	2025
	1. Total de egresos presupuestarios	16,419,683.92
	2. Menos egresos presupuestarios no contables	1,375,363.86
2.1	MATERIAS PRIMAS Y MATERIALES DE PRODUCCIÓN Y COMERCIALIZACIÓN	0.00
2.2	MATERIALES Y SUMINISTROS	0.00
2.3	MOBILIARIO Y EQUIPO DE ADMINISTRACIÓN	31,377.80
2.4	MOBILIARIO Y EQUIPO EDUCACIONAL Y RECREATIVO	0.00
2.5	EQUIPO E INSTRUMENTAL MÉDICO Y DE LABORATORIO	0.00
2.6	VEHÍCULOS Y EQUIPO DE TRANSPORTE	428,189.66
2.7	EQUIPO DE DEFENSA Y SEGURIDAD	0.00
2.8	MAQUINARIA, OTROS EQUIPOS Y HERRAMIENTAS	0.00
2.9	ACTIVOS BIOLÓGICOS	0.00
2.10	BIENES INMUEBLES	0.00
2.11	ACTIVOS INTANGIBLES	0.00
2.12	OBRA PÚBLICA EN BIENES DE DOMINIO PÚBLICO	915,796.40
2.13	OBRA PÚBLICA EN BIENES PROPIOS	0.00
2.14	ACCIONES Y PARTICIPACIONES DE CAPITAL	0.00
2.15	COMPRA DE TÍTULOS Y VALORES	0.00
2.16	CONCESIÓN DE PRÉSTAMOS	0.00
2.17	INVERSIONES EN FIDEICOMISOS, MANDATOS Y OTROS ANÁLOGOS	0.00
2.18	PROVISIONES PARA CONTINGENCIAS Y OTRAS EROGACIONES ESPECIALES	0.00
2.19	AMORTIZACIÓN DE LA DEUDA PÚBLICA	0.00
2.20	ADEUDOS DE EJERCICIOS FISCALES ANTERIORES (ADEFAS)	0.00
2.21	OTROS EGRESOS PRESUPUESTARIOS NO CONTABLES	0.00
	3. Más gastos contables no presupuestarios	134,173.59
3.1	ESTIMACIONES, DEPRECIACIONES, DETERIOROS, OBSOLESCENCIAS Y AMORTIZACIONES	134,173.59
3.2	PROVISIONES	0.00
3.3	DISMINUCIONES DE INVENTARIOS	0.00
3.4	OTROS GASTOS	0.00
3.5	INVERSIÓN PÚBLICA NO CAPITALIZABLE	0.00
3.6	MATERIALES Y SUMINISTROS (CONSUMOS)	0.00
3.7	OTROS GASTOS CONTABLES NO PRESUPUESTARIOS	0.00
	4. Total de Gastos Contables (4 = 1 - 2 + 3)	15,178,493.65

SISTEMA OPERADOR DE LOS SERVICIOS DE AGUA POTABLE
Y ALCANTARILLADO DEL MUNICIPIO XICOTEPEC DE JUÁREZ. PUE.
CUENTA PÚBLICA 2025
NOTAS A LOS ESTADOS FINANCIEROS
CONCILIACIÓN
Del 1 de Enero al 31 de Diciembre de 2025
(Cifras en Pesos)

Bajo protesta de decir verdad declaramos que los Estados Financieros y sus notas, son razonablemente correctos y son responsabilidad del emisor.

RUBEN GUILLERMO GONZALEZ VAZQUEZ	JOSE DOMINGO SANTOS VARGAS
DIRECTOR GENERAL	COMISARIO DEL CONSEJO DE ADMINISTRACION

SISTEMA OPERADOR DE LOS SERVICIOS DE AGUA POTABLE
Y ALCANTARILLADO DEL MUNICIPIO XICOTEPEC DE JUÁREZ. PUE.
CUENTA PÚBLICA 2025
NOTAS A LOS ESTADOS FINANCIEROS
NOTAS DE MEMORIA
Del 1 de Enero al 31 de Diciembre de 2025
(Cifras en Pesos)

MEM-01 CUENTAS DE ORDEN CONTABLES:

Cuenta	Nombre de la Cuenta	Saldo Inicial	Cargos	Abonos	Saldo Final	
7	CUENTAS DE ORDEN CONTABLES	0.00	0.00	0.00	0.00	(d)
7.1	VALORES	0.00	0.00	0.00	0.00	(d)
7.1.1	VALORES EN CUSTODIA	0.00	0.00	0.00	0.00	(d)
7.1.2	CUSTODIA DE VALORES	0.00	0.00	0.00	0.00	(a)
7.1.3	INSTRUMENTOS DE CRÉDITO PRESTADOS A FORMADORES DE MERCADO	0.00	0.00	0.00	0.00	(d)
7.1.4	PRÉSTAMO DE INSTRUMENTOS DE CRÉDITO A FORMADORES DE MERCADO Y SU GARANTÍA	0.00	0.00	0.00	0.00	(a)
7.1.5	INSTRUMENTOS DE CRÉDITO RECIBIDOS EN GARANTÍA DE LOS FORMADORES DE MERCADO	0.00	0.00	0.00	0.00	(d)
7.1.6	GARANTÍA DE CRÉDITOS RECIBIDOS DE LOS FORMADORES DE MERCADO	0.00	0.00	0.00	0.00	(a)
7.2	EMISIÓN DE OBLIGACIONES	0.00	0.00	0.00	0.00	(d)
7.2.1	AUTORIZACIÓN PARA LA EMISIÓN DE BONOS, TÍTULOS Y VALORES DE LA DEUDA PÚBLICA INTERNA	0.00	0.00	0.00	0.00	(d)
7.2.2	AUTORIZACIÓN PARA LA EMISIÓN DE BONOS, TÍTULOS Y VALORES DE LA DEUDA PÚBLICA EXTERNA	0.00	0.00	0.00	0.00	(d)
7.2.3	EMISIONES AUTORIZADAS DE LA DEUDA PÚBLICA INTERNA Y EXTERNA	0.00	0.00	0.00	0.00	(a)
7.2.4	SUSCRIPCIÓN DE CONTRATOS DE PRÉSTAMOS Y OTRAS OBLIGACIONES DE LA DEUDA PÚBLICA INTERNA	0.00	0.00	0.00	0.00	(d)
7.2.5	SUSCRIPCIÓN DE CONTRATOS DE PRÉSTAMOS Y OTRAS OBLIGACIONES DE LA DEUDA PÚBLICA EXTERNA	0.00	0.00	0.00	0.00	(d)
7.2.6	CONTRATOS DE PRÉSTAMOS Y OTRAS OBLIGACIONES DE LA DEUDA PÚBLICA INTERNA Y EXTERNA	0.00	0.00	0.00	0.00	(a)
7.3	AVALES Y GARANTÍAS	0.00	0.00	0.00	0.00	(d)
7.3.1	AVALES AUTORIZADOS	0.00	0.00	0.00	0.00	(d)
7.3.2	AVALES FIRMADOS	0.00	0.00	0.00	0.00	(a)
7.3.3	FIANZAS Y GARANTÍAS RECIBIDAS POR DEUDAS A COBRAR	0.00	0.00	0.00	0.00	(d)
7.3.4	FIANZAS Y GARANTÍAS RECIBIDAS	0.00	0.00	0.00	0.00	(a)
7.3.5	FIANZAS OTORGADAS PARA RESPALDAR OBLIGACIONES NO FISCALES DEL GOBIERNO	0.00	0.00	0.00	0.00	(d)
7.3.6	FIANZAS OTORGADAS DEL GOBIERNO PARA RESPALDAR OBLIGACIONES NO FISCALES	0.00	0.00	0.00	0.00	(a)
7.4	JUICIOS	0.00	0.00	0.00	0.00	(d)
7.4.1	DEMANDAS JUDICIALES EN PROCESO DE RESOLUCIÓN	0.00	0.00	0.00	0.00	(d)
7.4.2	RESOLUCIÓN DE DEMANDAS EN PROCESO JUDICIAL	0.00	0.00	0.00	0.00	(a)
7.5	INVERSIÓN MEDIANTE PROYECTOS PARA PRESTACIÓN DE SERVICIOS (PPS) Y SIMILARES	0.00	0.00	0.00	0.00	(d)
7.5.1	CONTRATOS PARA INVERSIÓN MEDIANTE PROYECTOS PARA PRESTACIÓN DE SERVICIOS (PPS) Y SIMILARES	0.00	0.00	0.00	0.00	(d)
7.5.2	INVERSIÓN PÚBLICA CONTRATADA MEDIANTE PROYECTOS PARA PRESTACIÓN DE SERVICIOS (PPS) Y SIMILARES	0.00	0.00	0.00	0.00	(a)
7.6	BIENES CONCESIONADOS O EN COMODATO	0.00	0.00	0.00	0.00	(d)
7.6.1	BIENES BAJO CONTRATO EN CONCESIÓN	0.00	0.00	0.00	0.00	(d)
7.6.2	CONTRATO DE CONCESIÓN POR BIENES	0.00	0.00	0.00	0.00	(a)

7.6.3	BIENES BAJO CONTRATO EN COMODATO	0.00	0.00	0.00	0.00 (d)
7.6.4	CONTRATO DE COMODATO POR BIENES	0.00	0.00	0.00	0.00 (a)
7.7	OTRAS CUENTAS DE ORDEN	0.00	0.00	0.00	0.00 (d)
7.7.1	OTRAS CUENTAS DE ORDEN	0.00	0.00	0.00	0.00 (d)
7.X	BIENES ARQUEOLÓGICOS, ARTÍSTICOS E HISTÓRICOS	0.00	0.00	0.00	0.00 (d)
7.X.1	BIENES ARQUEOLÓGICOS EN CUSTODIA	0.00	0.00	0.00	0.00 (d)
7.X.2	CUSTODIA DE BIENES ARQUEOLÓGICOS	0.00	0.00	0.00	0.00 (a)
7.X.3	BIENES ARTÍSTICOS EN CUSTODIA	0.00	0.00	0.00	0.00 (d)
7.X.4	CUSTODIA DE BIENES ARTÍSTICOS	0.00	0.00	0.00	0.00 (a)
7.X.5	BIENES HISTÓRICOS EN CUSTODIA	0.00	0.00	0.00	0.00 (d)
7.X.6	CUSTODIA DE BIENES HISTÓRICOS	0.00	0.00	0.00	0.00 (a)

MEM-02 CUENTAS DE ORDEN PRESUPUESTARIAS DE INGRESOS:

Concepto		2025	Característica
8.1.1	LEY DE INGRESOS ESTIMADA	17,759,729.82	Saldo
8.1.2	LEY DE INGRESOS POR EJECUTAR	4,403,839.87	Saldo
8.1.3	MODIFICACIONES A LA LEY DE INGRESOS ESTIMADA	1,105,111.94	Saldo
8.1.4	LEY DE INGRESOS DEVENGADA	14,461,001.89	Abonos
8.1.5	LEY DE INGRESOS RECAUDADA	14,461,001.89	Abonos

MEM-03 CUENTAS DE ORDEN PRESUPUESTARIAS DE EGRESOS:

Concepto		2025	Característica
8.2.1	PRESUPUESTO DE EGRESOS APROBADO	17,759,729.82	Saldo
8.2.2	PRESUPUESTO DE EGRESOS POR EJERCER	2,492,287.91	Saldo
8.2.3	MODIFICACIONES AL PRESUPUESTO DE EGRESOS APROBADO	1,105,111.94	Saldo
8.2.4	PRESUPUESTO DE EGRESOS COMPROMETIDO	16,372,553.85	Cargos
8.2.5	PRESUPUESTO DE EGRESOS DEVENGADO	16,419,683.92	Cargos
8.2.6	PRESUPUESTO DE EGRESOS EJERCIDO	15,310,170.09	Cargos
8.2.7	PRESUPUESTO DE EGRESOS PAGADO	15,311,091.96	Cargos

Bajo protesta de decir verdad declaramos que los Estados Financieros y sus notas, son razonablemente correctos y son responsabilidad del emisor.

RUBEN GUILLERMO GONZALEZ VAZQUEZ
DIRECTOR GENERAL

JOSE DOMINGO SANTOS VARGAS
COMISARIO DEL CONSEJO DE ADMINISTRACION

SISTEMA OPERADOR DE LOS SERVICIOS DE AGUA POTABLE
Y ALCANTARILLADO DEL MUNICIPIO XICOTEPEC DE JUÁREZ. PUE.
CUENTA PÚBLICA 2025
ESTADO ANALÍTICO DEL ACTIVO
Del 1 de Enero al 31 de Diciembre de 2025
(Cifras en Pesos)

Concepto	Saldo Inicial 1	Cargos del periodo 2	Abonos del periodo 3	Saldo final 4=(1+2-3)	Variación del periodo 5=(4-1)
ACTIVO	8,973,213.94	45,907,725.29	45,032,304.79	9,848,634.44	875,420.50
ACTIVO CIRCULANTE	4,740,056.30	44,417,507.71	44,783,277.48	4,374,286.53	-365,769.77
EFECTIVO Y EQUIVALENTES	2,661,548.91	27,768,306.87	29,083,999.90	1,345,855.88	-1,315,693.03
DERECHOS A RECIBIR EFECTIVO O EQUIVALENTES	1,704,778.22	16,649,200.84	15,698,497.60	2,655,481.46	950,703.24
DERECHOS A RECIBIR BIENES O SERVICIOS	0.00	0.00	779.98	-779.98	-779.98
INVENTARIOS	0.00	0.00	0.00	0.00	0.00
ALMACENES	373,729.17	0.00	0.00	373,729.17	0.00
ESTIMACIÓN POR PÉRDIDAS O DETERIORO DE ACTIVOS CIRCULANTES	0.00	0.00	0.00	0.00	0.00
OTROS ACTIVOS CIRCULANTES	0.00	0.00	0.00	0.00	0.00
ACTIVO NO CIRCULANTE	4,233,157.64	1,490,217.58	249,027.31	5,474,347.91	1,241,190.27
INVERSIONES FINANCIERAS A LARGO PLAZO	0.00	0.00	0.00	0.00	0.00
DERECHOS A RECIBIR EFECTIVO O EQUIVALENTES A LARGO PLAZO	0.00	0.00	0.00	0.00	0.00
BIENES INMUEBLES, INFRAESTRUCTURA Y CONSTRUCCIONES EN PROCESO	3,520,265.31	915,796.40	0.00	4,436,061.71	915,796.40
BIENES MUEBLES	2,940,143.40	459,567.46	122,271.21	3,277,439.65	337,296.25
ACTIVOS INTANGIBLES	228,857.30	0.00	0.00	228,857.30	0.00
DEPRECIACIÓN, DETERIORO Y AMORTIZACIÓN ACUMULADA DE BIENES	-2,456,108.37	114,853.72	126,756.10	-2,468,010.75	-11,902.38
ACTIVOS DIFERIDOS	0.00	0.00	0.00	0.00	0.00
ESTIMACIÓN POR PÉRDIDA O DETERIORO DE ACTIVOS NO CIRCULANTES	0.00	0.00	0.00	0.00	0.00
OTROS ACTIVOS NO CIRCULANTES	0.00	0.00	0.00	0.00	0.00

Bajo protesta de decir verdad declaramos que los Estados Financieros y sus notas,
son razonablemente correctos y son responsabilidad del emisor.

SISTEMA OPERADOR DE LOS SERVICIOS DE AGUA POTABLE
Y ALCANTARILLADO DEL MUNICIPIO XICOTEPEC DE JUÁREZ. PUE.
CUENTA PÚBLICA 2025
ESTADO ANALÍTICO DEL ACTIVO
Del 1 de Enero al 31 de Diciembre de 2025
(Cifras en Pesos)

SISTEMA OPERADOR DE LOS SERVICIOS DE AGUA POTABLE Y ALCANTARILLADO DEL MUNICIPIO DE XICOTEPEC
DIRECCIÓN GENERAL
2024 - 2027

SosapaX XICOTEPEC 2024 - 2027
COMISARIO DEL CONSEJO DE ADMINISTRACION DEL SISTEMA OPERADOR DE LOS SERVICIOS DE AGUA POTABLE Y ALCANTARILLADO DEL MUNICIPIO DE XICOTEPEC

RUBEN GUILLERMO GONZALEZ VAZQUEZ
DIRECTOR GENERAL

JOSE DOMINGO SANTOS VARGAS
COMISARIO DEL CONSEJO DE ADMINISTRACION

SISTEMA OPERADOR DE LOS SERVICIOS DE AGUA POTABLE
Y ALCANTARILLADO DEL MUNICIPIO XICOTEPEC DE JUÁREZ. PUE.
CUENTA PÚBLICA 2025
ESTADO ANALÍTICO DE LA DEUDA Y OTROS PASIVOS
Del 1 de Enero al 31 de Diciembre de 2025
(Cifras en Pesos)

Denominación de las Deudas	Moneda de Contratación	Institución o País Acreedor	Saldo Inicial del Periodo	Saldo Final del Periodo
DEUDA PÚBLICA				
Corto Plazo				
Deuda Interna				
Instituciones de Crédito			0.00	0.00
Títulos y Valores			0.00	0.00
Arrendamientos financieros			0.00	0.00
Deuda Externa				
Organismos Financieros Internacionales			0.00	0.00
Deuda Bilateral			0.00	0.00
Títulos y Valores			0.00	0.00
Arrendamientos Financieros			0.00	0.00
Subtotal de Deuda Pública a Corto Plazo			0.00	0.00
Largo Plazo				
Deuda Interna				
Instituciones de Crédito			0.00	0.00
Títulos y Valores			0.00	0.00
Arrendamientos financieros			0.00	0.00
Deuda Externa				
Organismos Financieros Internacionales			0.00	0.00
Deuda Bilateral			0.00	0.00
Títulos y Valores			0.00	0.00
Arrendamientos Financieros			0.00	0.00
Subtotal de Deuda Pública a Largo Plazo			0.00	0.00
Total de Otros Pasivos			230,474.03	1,823,386.29
Total de Deuda Pública y Otros Pasivos			1,230,474.03	1,823,386.29

Bajo protesta de decir verdad declaramos que los Estados Financieros y sus notas, son razonablemente correctos y son responsabilidad del emisor.

SISTEMA OPERADOR DE LOS SERVICIOS DE AGUA POTABLE Y ALCANTARILLADO DEL MUNICIPIO DE XICOTEPEC
DIRECCIÓN GENERAL

RUBEN GUILLERMO GONZALEZ VAZQUEZ
DIRECTOR GENERAL

COMISARIO
DEL CONSEJO
DE ADMINISTRACIÓN DEL
SISTEMA OPERADOR
DE LOS SERVICIOS
DE AGUA POTABLE
Y ALCANTARILLADO DEL
MUNICIPIO DE XICOTEPEC

JOSE DOMINGO SANTOS VARGAS
COMISARIO DEL CONSEJO DE ADMINISTRACIÓN

INFORMACIÓN PRESUPUESTARIA.

SISTEMA OPERADOR DE LOS SERVICIOS DE AGUA POTABLE
Y ALCANTARILLADO DEL MUNICIPIO XICOTEPEC DE JUÁREZ, PUE.
CUENTA PÚBLICA 2025
ESTADO ANALÍTICO DE INGRESOS
Del 1 de Enero al 31 de Diciembre de 2025
(Cifras en Pesos)

Rubro de Ingresos	Ingreso Estimado (1)	Ampliaciones y (Reducciones) (2)	Ingreso Modificado (3=1+2)	Ingreso Devengado (4)	Ingreso Recaudado (5)	Diferencia (6=5-1)
IMPUESTOS	0.00	0.00	0.00	0.00	0.00	0.00
CUOTAS Y APORTACIONES DE SEGURIDAD SOCIAL	0.00	0.00	0.00	0.00	0.00	0.00
CONTRIBUCIONES DE MEJORAS	0.00	0.00	0.00	0.00	0.00	0.00
DERECHOS	0.00	0.00	0.00	0.00	0.00	0.00
PRODUCTOS	0.00	0.00	0.00	0.00	0.00	0.00
APROVECHAMIENTOS	0.00	0.00	0.00	0.00	0.00	0.00
INGRESOS POR VENTAS DE BIENES, PRESTACIÓN DE SERVICIOS Y OTROS INGRESOS	16,213,861.34	0.00	16,213,861.34	14,461,001.89	14,461,001.89	-1,752,859.45
PARTICIPACIONES,APORTACIONES,CONVENIOS, INCENTIVOS DERIV. DE LA COLAB. FISCAL Y FONDOS DIST. DE APORT	0.00	0.00	0.00	0.00	0.00	0.00
TRANSFERENCIAS, ASIGNACIONES, SUBSIDIOS Y SUBVENCIONES, Y PENSIONES Y JUBILACIONES	1,545,868.48	0.00	1,545,868.48	0.00	0.00	-1,545,868.48
INGRESOS DERIVADOS DE FINANCIAMIENTOS	0.00	1,105,111.94	1,105,111.94	0.00	0.00	0.00
TOTAL	17,759,729.82	1,105,111.94	18,864,841.76	14,461,001.89	14,461,001.89	
					Ingresos Excedentes	0.00

SISTEMA OPERADOR DE LOS SERVICIOS DE AGUA POTABLE
Y ALCANTARILLADO DEL MUNICIPIO XICOTEPEC DE JUÁREZ, PUE.
CUENTA PÚBLICA 2025
ESTADO ANALÍTICO DE INGRESOS
Del 1 de Enero al 31 de Diciembre de 2025
(Cifras en Pesos)

Estado Analitico de Ingresos por Fuente de Financiamiento	Ingreso Estimado (1)	Ampliaciones/ (Reducciones) (2)	Ingreso Modificado (3=1+2)	Ingreso Devengado (4)	Ingreso Recaudado (5)	Diferencia (6=5-1)
INGRESOS DEL PODER EJECUTIVO FEDERAL O ESTATAL Y DE LOS MUNICIPIOS	0.00	0.00	0.00	0.00	0.00	0.00
IMPUESTOS	0.00	0.00	0.00	0.00	0.00	0.00
CUOTAS Y APORTACIONES DE SEGURIDAD SOCIAL	0.00	0.00	0.00	0.00	0.00	0.00
CONTRIBUCIONES DE MEJORAS	0.00	0.00	0.00	0.00	0.00	0.00
DERECHOS	0.00	0.00	0.00	0.00	0.00	0.00
PRODUCTOS	0.00	0.00	0.00	0.00	0.00	0.00
APROVECHAMIENTOS	0.00	0.00	0.00	0.00	0.00	0.00
PARTICIPACIONES,APORTACIONES,CONVENIOS, INCENTIVOS DERIV. DE LA COLAB. FISCAL Y FONDOS DIST. DE APORT	0.00	0.00	0.00	0.00	0.00	0.00
TRANSFERENCIAS, ASIGNACIONES, SUBSIDIOS Y SUBVENCIONES, Y PENSIONES Y JUBILACIONES	0.00	0.00	0.00	0.00	0.00	0.00
INGRESOS DE LOS ENTES PÚBLICOS DE LOS PODERES LEGISLATIVO Y JUDICIAL, DE LOS ÓRGANOS AUTÓNOMOS Y DEL SECTOR PARAESTATAL O PARAMUNICIPAL, ASÍ COMO DE LAS EMPRESAS PÚBLICAS DEL ESTADO	17,759,729.82	0.00	17,759,729.82	14,461,001.89	14,461,001.89	-3,298,727.93
CUOTAS Y APORTACIONES DE SEGURIDAD SOCIAL	0.00	0.00	0.00	0.00	0.00	0.00
PRODUCTOS	0.00	0.00	0.00	0.00	0.00	0.00
INGRESOS POR VENTAS DE BIENES, PRESTACIÓN DE SERVICIOS Y OTROS INGRESOS	16,213,861.34	0.00	16,213,861.34	14,461,001.89	14,461,001.89	-1,752,859.45
TRANSFERENCIAS, ASIGNACIONES, SUBSIDIOS Y SUBVENCIONES, Y PENSIONES Y JUBILACIONES	1,545,868.48	0.00	1,545,868.48	0.00	0.00	-1,545,868.48

SISTEMA OPERADOR DE LOS SERVICIOS DE AGUA POTABLE
Y ALCANTARILLADO DEL MUNICIPIO XICOTEPEC DE JUÁREZ, PUE.
CUENTA PÚBLICA 2025
ESTADO ANALÍTICO DE INGRESOS
Del 1 de Enero al 31 de Diciembre de 2025
(Cifras en Pesos)

Estado Analítico de Ingresos por Fuente de Financiamiento	Ingreso Estimado (1)	Ampliaciones/ (Reducciones) (2)	Ingreso Modificado (3=1+2)	Ingreso Devengado (4)	Ingreso Recaudado (5)	Diferencia (6=5-1)
INGRESOS DERIVADOS DE FINANCIAMIENTO	0.00	1,105,111.94	1,105,111.94	0.00	0.00	0.00
INGRESOS DERIVADOS DE FINANCIAMIENTOS	0.00	1,105,111.94	1,105,111.94	0.00	0.00	0.00
TOTAL	17,759,729.82	1,105,111.94	18,864,841.76	14,461,001.89	14,461,001.89	
					Ingresos Excedentes	0.00

Bajo protesta de decir verdad declaramos que los Estados Financieros y sus notas, son razonablemente correctos y son responsabilidad del emisor.

SISTEMA OPERADOR DE LOS SERVICIOS DE AGUA POTABLE Y ALCANTARILLADO DEL MUNICIPIO DE XICOTEPEC DIRECCIÓN GENERAL

RUBEN GUILLERMO GONZALEZ VAZQUEZ
DIRECTOR GENERAL

Sosapax XICOTEPEC 2024 2027 COMISARIO DEL CONSEJO DE ADMINISTRACIÓN DEL SISTEMA OPERADOR DE LOS SERVICIOS DE AGUA POTABLE Y ALCANTARILLADO DEL MUNICIPIO DE XICOTEPEC

JOSE DOMINGO SANTOS VARGAS
COMISARIO DEL CONSEJO DE ADMINISTRACIÓN

SISTEMA OPERADOR DE LOS SERVICIOS DE AGUA [redacted]ABLE
Y ALCANTARILLADO DEL MUNICIPIO XICOTEPEC DE JUAREZ. PUE.
CUENTA PÚBLICA 2025
ESTADO ANALÍTICO DEL EJERCICIO DEL PRESUPUESTO DE EGRESOS
CLASIFICACIÓN ADMINISTRATIVA
Del 1 de Enero al 31 de Diciembre de 2025
(Cifras en Pesos)

Concepto		Egreso Aprobado (1)	Ampliaciones/ (Reducciones) (2)	Egreso Modificado (3=1+2)	Egreso Devengado (4)	Egreso Pagado (5)	Subejercicio (6=3-4)
3	SECTOR PUBLICO MUNICIPAL	17,759,729.82	1,105,111.94	18,864,841.76	16,419,683.92	15,311,091.96	2,445,157.84
3.1	SECTOR PUBLICO NO FINANCIERO	17,759,729.82	1,105,111.94	18,864,841.76	16,419,683.92	15,311,091.96	2,445,157.84
3.1.1	GOBIERNO GENERAL MUNICIPAL	17,759,729.82	1,105,111.94	18,864,841.76	16,419,683.92	15,311,091.96	2,445,157.84
3.1.1.2	ENTIDADES PARAESTATALES Y FIDEICOMISOS NO EMPRESARIALES Y NO FINANCIEROS	17,759,729.82	1,105,111.94	18,864,841.76	16,419,683.92	15,311,091.96	2,445,157.84
3.1.1.2.1	SOSAPA XICOTEPEC DE JUAREZ, PUE.	17,759,729.82	1,105,111.94	18,864,841.76	16,419,683.92	15,311,091.96	2,445,157.84
000	RAMO GENERAL	0.00	0.00	0.00	0.00	0.00	0.00
01	DIRECCION	6,220,408.82	0.00	6,220,408.82	4,238,646.33	3,322,849.93	1,981,762.49
02	CULTURA DEL AGUA	0.00	0.00	0.00	0.00	0.00	0.00
03	COMERCIALIZACION	1,714,700.00	0.00	1,714,700.00	1,650,627.96	1,644,426.83	64,072.04
05	ADDMINISTRACION DE RECURSOS	4,493,101.00	0.00	4,493,101.00	4,694,246.60	4,508,324.57	-201,145.60
052	RECURSOS HUMANOS	0.00	0.00	0.00	0.00	0.00	0.00
053	FINANCIEROS	0.00	0.00	0.00	0.00	0.00	0.00
06	PROYECCIÓN	0.00	0.00	0.00	0.00	0.00	0.00
061	PROYECTOS	0.00	0.00	0.00	0.00	0.00	0.00
07	POTABILIZACION	0.00	0.00	0.00	0.00	0.00	0.00
08	OPERACIÓN Y MANTENIMIENTO	5,331,520.00	1,105,111.94	6,436,631.94	5,836,163.03	5,835,490.63	600,468.91
0801	FLETES	0.00	0.00	0.00	0.00	0.00	0.00
081	MICROMEDICION	0.00	0.00	0.00	0.00	0.00	0.00
082	ALCANTARILLADO	0.00	0.00	0.00	0.00	0.00	0.00
083	REPARACION DE MEDIDORES	0.00	0.00	0.00	0.00	0.00	0.00
09	POTABILIZACION	0.00	0.00	0.00	0.00	0.00	0.00
091	AGUAS RESIDUALES	0.00	0.00	0.00	0.00	0.00	0.00
22	SERVICIO DE ADMINSITRACION TRIBUTARIA	0.00	0.00	0.00	0.00	0.00	0.00
	TOTAL DEL EGRESO	17,759,729.82	1,105,111.94	18,864,841.76	16,419,683.92	15,311,091.96	2,445,157.84

GOBIERNO (FEDE[redacted]ESTATAL/MUNICIPAL) DE SISTEMA OPERADOR DE L[redacted]ERVICIOS DE AGUA POTABLE
Y ALCANTARILLADO DEL MUNICIPIO XICOTEPEC DE JUAREZ. PUE.
CUENTA PÚBLICA 2025
ESTADO ANALÍTICO DEL EJERCICIO DEL PRESUPUESTO DE EGRESOS
CLASIFICACIÓN ADMINISTRATIVA
Del 1 de Enero al 31 de Diciembre de 2025
(Cifras en Pesos)

Concepto	Egreso Aprobado (1)	Ampliaciones/ (Reducciones) (2)	Egreso Modificado (3=1+2)	Egreso Devengado (4)	Egreso Pagado (5)	Subejercicio (6=3-4)
PODER EJECUTIVO	0.00	0.00	0.00	0.00	0.00	0.00
PODER LEGISLATIVO	0.00	0.00	0.00	0.00	0.00	0.00
PODER JUDICIAL	0.00	0.00	0.00	0.00	0.00	0.00
ÓRGANOS AUTÓNOMOS	0.00	0.00	0.00	0.00	0.00	0.00
TOTAL DEL EGRESO	0.00	0.00	0.00	0.00	0.00	0.00

SECTOR PARAESTATAL DEL GOBIERNO (FEDERAL/ESTATAL/MUNICIPAL) DE SISTEMA OPERADOR DE LOS SERVICIOS DE AGUA POTABLE Y ALCANTARILLADO DEL MUNICIPIO XICOTEPEC DE JUAREZ. PUE.

CUENTA PÚBLICA 2025

ESTADO ANALÍTICO DEL EJERCICIO DEL PRESUPUESTO DE EGRESOS

CLASIFICACIÓN ADMINISTRATIVA

Del 1 de Enero al 31 de Diciembre de 2025

(Cifras en Pesos)

Concepto	Egreso Aprobado (1)	Ampliaciones/ (Reducciones) (2)	Egreso Modificado (3=1+2)	Egreso Devengado (4)	Egreso Pagado (5)	Subejercicio (6=3-4)
ENTIDADES PARAESTATALES Y FIDEICOMISOS NO EMPRESARIALES Y NO FINANCIEROS	0.00	0.00	0.00	0.00	0.00	0.00
INSTITUCIONES PÚBLICAS DE LA SEGURIDAD SOCIAL	0.00	0.00	0.00	0.00	0.00	0.00
ENTIDADES PARAESTATALES EMPRESARIALES NO FINANCIERAS CON PARTICIPACIÓN ESTATAL MAYORITARIA	0.00	0.00	0.00	0.00	0.00	0.00
FIDEICOMISOS EMPRESARIALES NO FINANCIEROS CON PARTICIPACIÓN ESTATAL MAYORITARIA	0.00	0.00	0.00	0.00	0.00	0.00
ENTIDADES PARAESTATALES EMPRESARIALES FINANCIERAS MONETARIAS CON PARTICIPACIÓN ESTATAL MAYORITARIA	0.00	0.00	0.00	0.00	0.00	0.00
ENTIDADES PARAESTATALES EMPRESARIALES FINANCIERAS NO MONETARIAS CON PARTICIPACIÓN ESTATAL MAYORITARIA	0.00	0.00	0.00	0.00	0.00	0.00
FIDEICOMISOS FINANCIEROS PÚBLICOS CON PARTICIPACIÓN ESTATAL MAYORITARIA	0.00	0.00	0.00	0.00	0.00	0.00
ENTIDADES PARAMUNICIPALES (EN SUS DIFERENTES CLASIFICACIONES)	17,759,729.82	1,105,111.94	18,864,841.76	16,419,683.92	15,311,091.96	2,445,157.84
TOTAL DEL EGRESO	17,759,729.82	1,105,111.94	18,864,841.76	16,419,683.92	15,311,091.96	2,445,157.84

Bajo protesta de decir verdad declaramos que los Estados Financieros y sus Notas, son razonablemente correctos y son responsabilidad del emisor.

SISTEMA OPERADOR DE LOS SERVICIOS DE AGUA POTABLE Y ALCANTARILLADO DEL MUNICIPIO DE XICOTEPEC
DIRECCIÓN GENERAL
2024 - 2027

COMISARIO DEL CONSEJO DE ADMINISTRACIÓN DEL SISTEMA OPERADOR DE LOS SERVICIOS DE AGUA POTABLE Y ALCANTARILLADO DEL MUNICIPIO DE XICOTEPEC

RUBEN GUILLERMO GONZALEZ VAZQUEZ
DIRECTOR GENERAL

JOSE DOMINGO SANTOS VARGAS
COMISARIO DEL CONSEJO DE ADMINISTRACION

SISTEMA OPERADOR DE LOS SERVICIOS DE AGUA [redacted]ABLE
Y ALCANTARILLADO DEL MUNICIPIO XICOTEPEC DE JUAREZ. PUE.
CUENTA PÚBLICA 2025
ESTADO ANALÍTICO DEL EJERCICIO DEL PRESUPUESTO DE EGRESOS
CLASIFICACIÓN ECONÓMICA (POR TIPO DE GASTO)
Del 1 de Enero al 31 de Diciembre de 2025
(Cifras en Pesos)

	Concepto	Egreso Aprobado (1)	Ampliaciones/ (Reducciones) (2)	Egreso Modificado (3=1+2)	Egreso Devengado (4)	Egreso Pagado (5)	Subejercicio (6=3-4)
1	GASTO CORRIENTE	15,295,406.00	1,105,111.94	16,400,517.94	15,044,320.06	14,851,524.50	1,356,197.88
2	GASTO DE CAPITAL	2,464,323.82	0.00	2,464,323.82	1,375,363.86	459,567.46	1,088,959.96
3	AMORTIZACIÓN DE LA DEUDA Y DISMINUCIÓN DE PASIVOS	0.00	0.00	0.00	0.00	0.00	0.00
4	PENSIONES Y JUBILACIONES	0.00	0.00	0.00	0.00	0.00	0.00
5	PARTICIPACIONES	0.00	0.00	0.00	0.00	0.00	0.00
	TOTAL DEL EGRESO	17,759,729.82	1,105,111.94	18,864,841.76	16,419,683.92	15,311,091.96	2,445,157.84

Bajo protesta de decir verdad declaramos que los Estados Financieros y sus notas, son razonablemente correctos y son responsabilidad del emisor.

Sosapax XICOTEPEC

SISTEMA OPERADOR DE LOS SERVICIOS DE AGUA POTABLE Y ALCANTARILLADO DEL MUNICIPIO DE XICOTEPEC
DIRECCIÓN GENERAL

RUBEN GUILLERMO GONZALEZ VAZQUEZ
DIRECTOR GENERAL

Sosapax XICOTEPEC
2024 - 2027
COMISARIO DEL CONSEJO DE ADMINISTRACION DEL SISTEMA OPERADOR DE LOS SERVICIOS DE AGUA POTABLE Y ALCANTARILLADO DEL MUNICIPIO DE XICOTEPEC

JOSE DOMINGO SANTOS VARGAS
COMISARIO DEL CONSEJO DE ADMINISTRACION

SISTEMA OPERADOR DE LOS SERVICIOS DE AGUA [redacted]ABLE
Y ALCANTARILLADO DEL MUNICIPIO XICOTEPEC DE JUÁREZ. PUE.
CUENTA PÚBLICA 2025
ESTADO ANALÍTICO DEL EJERCICIO DEL PRESUPUESTO DE EGRESOS
CLASIFICACIÓN POR OBJETO DEL GASTO (CAPÍTULO Y CONCEPTO)
Del 1 de Enero al 31 de Diciembre de 2025
(Cifras en Pesos)

	Concepto	Egreso Aprobado (1)	Ampliaciones/ (Reducciones) (2)	Egreso Modificado (3=1+2)	Egreso Devengado (4)	Egreso Pagado (5)	Subejercicio (6=3-4)
1	SERVICIOS PERSONALES	6,578,300.00	0.00	6,578,300.00	6,170,177.85	6,001,036.82	408,122.15
1.1	REMUNERACIONES AL PERSONAL DE CARÁCTER PERMANENTE	4,765,500.00	0.00	4,765,500.00	4,537,632.42	4,537,632.42	227,867.58
1.2	REMUNERACIONES AL PERSONAL DE CARÁCTER TRANSITORIO	0.00	0.00	0.00	0.00	0.00	0.00
1.3	REMUNERACIONES ADICIONALES Y ESPECIALES	495,800.00	0.00	495,800.00	356,437.42	356,437.42	139,362.58
1.4	SEGURIDAD SOCIAL	1,120,000.00	0.00	1,120,000.00	1,276,108.01	1,106,966.98	-156,108.01
1.5	OTRAS PRESTACIONES SOCIALES Y ECONÓMICAS	87,000.00	0.00	87,000.00	0.00	0.00	87,000.00
1.6	PREVISIONES	60,000.00	0.00	60,000.00	0.00	0.00	60,000.00
1.7	PAGO DE ESTÍMULOS A LAS Y LOS SERVIDORES PÚBLICOS	50,000.00	0.00	50,000.00	0.00	0.00	50,000.00
2	MATERIALES Y SUMINISTROS	2,314,501.00	0.00	2,314,501.00	2,090,716.01	2,084,409.49	223,784.99
2.1	MATERIALES DE ADMINISTRACIÓN, EMISIÓN DE DOCUMENTOS Y ARTÍCULOS OFICIALES	277,001.00	0.00	277,001.00	247,701.26	242,067.14	29,299.74
2.2	ALIMENTOS Y UTENSILIOS	55,000.00	0.00	55,000.00	36,031.49	36,031.49	18,968.51
2.3	MATERIAS PRIMAS Y MATERIALES DE PRODUCCIÓN Y COMERCIALIZACIÓN	380,000.00	0.00	380,000.00	107,300.00	107,300.00	272,700.00
2.4	MATERIALES Y ARTÍCULOS DE CONSTRUCCIÓN Y DE REPARACIÓN	1,270,000.00	0.00	1,270,000.00	1,067,179.53	1,066,507.13	202,820.47
2.5	PRODUCTOS QUÍMICOS, FARMACÉUTICOS Y DE LABORATORIO	500.00	0.00	500.00	0.00	0.00	500.00
2.6	COMBUSTIBLES, LUBRICANTES Y ADITIVOS	288,000.00	0.00	288,000.00	569,143.47	569,143.47	-281,143.47
2.7	VESTUARIO, BLANCOS, PRENDAS DE PROTECCIÓN Y ARTÍCULOS DEPORTIVOS	25,000.00	0.00	25,000.00	7,310.42	7,310.42	17,689.58
2.8	MATERIALES Y SUMINISTROS PARA SEGURIDAD PÚBLICA	0.00	0.00	0.00	0.00	0.00	0.00
2.9	HERRAMIENTAS, REFACCIONES Y ACCESORIOS MENORES	19,000.00	0.00	19,000.00	56,049.84	56,049.84	-37,049.84
3	SERVICIOS GENERALES	4,537,605.00	1,105,111.94	5,642,716.94	5,688,954.53	5,672,173.53	-46,237.59
3.1	SERVICIOS BÁSICOS	137,520.00	0.00	137,520.00	124,745.11	124,745.11	12,774.89
3.2	SERVICIOS DE ARRENDAMIENTO	165,000.00	0.00	165,000.00	55,000.00	55,000.00	110,000.00
3.3	SERVICIOS PROFESIONALES, CIENTÍFICOS, TÉCNICOS Y OTROS SERVICIOS	670,000.00	0.00	670,000.00	989,832.32	989,832.32	-319,832.32
3.4	SERVICIOS FINANCIEROS, BANCARIOS Y	593,200.00	0.00	593,200.00	656,532.44	656,532.44	-63,332.44

SISTEMA OPERADOR DE LOS SERVICIOS DE AGUA [redacted]ABLE
Y ALCANTARILLADO DEL MUNICIPIO XICOTEPEC DE JUÁREZ. PUE.
CUENTA PÚBLICA 2025
ESTADO ANALÍTICO DEL EJERCICIO DEL PRESUPUESTO DE EGRESOS
CLASIFICACIÓN POR OBJETO DEL GASTO (CAPÍTULO Y CONCEPTO)
Del 1 de Enero al 31 de Diciembre de 2025
(Cifras en Pesos)

	Concepto	Egreso Aprobado (1)	Ampliaciones/ (Reducciones) (2)	Egreso Modificado (3=1+2)	Egreso Devengado (4)	Egreso Pagado (5)	Subejercicio (6=3-4)
	COMERCIALES						
3.5	SERVICIOS DE INSTALACIÓN, REPARACIÓN, MANTENIMIENTO Y CONSERVACIÓN	1,069,000.00	1,105,111.94	2,174,111.94	1,546,338.09	1,546,338.09	627,773.85
3.6	SERVICIOS DE COMUNICACIÓN SOCIAL Y PUBLICIDAD	10,000.00	0.00	10,000.00	0.00	0.00	10,000.00
3.7	SERVICIOS DE TRASLADO Y VIÁTICOS	35,000.00	0.00	35,000.00	68,560.20	68,560.20	-33,560.20
3.8	SERVICIOS OFICIALES	10,000.00	0.00	10,000.00	9,989.00	9,989.00	11.00
3.9	OTROS SERVICIOS GENERALES	1,847,885.00	0.00	1,847,885.00	2,237,957.37	2,221,176.37	-390,072.37
4	TRANSFERENCIAS, ASIGNACIONES, SUBSIDIOS Y OTRAS AYUDAS	1,310,000.00	0.00	1,310,000.00	1,094,471.67	1,093,904.66	215,528.33
4.1	TRANSFERENCIAS INTERNAS Y ASIGNACIONES AL SECTOR PÚBLICO	0.00	0.00	0.00	0.00	0.00	0.00
4.2	TRANSFERENCIAS AL RESTO DEL SECTOR PÚBLICO	50,000.00	0.00	50,000.00	0.00	0.00	50,000.00
4.3	SUBSIDIOS Y SUBVENCIONES	1,110,000.00	0.00	1,110,000.00	875,602.22	875,035.21	234,397.78
4.4	AYUDAS SOCIALES	50,000.00	0.00	50,000.00	218,869.45	218,869.45	-168,869.45
4.5	PENSIONES Y JUBILACIONES	100,000.00	0.00	100,000.00	0.00	0.00	100,000.00
4.6	TRANSFERENCIAS A FIDEICOMISOS, MANDATOS Y OTROS ANÁLOGOS	0.00	0.00	0.00	0.00	0.00	0.00
4.7	TRANSFERENCIAS A LA SEGURIDAD SOCIAL	0.00	0.00	0.00	0.00	0.00	0.00
4.8	DONATIVOS	0.00	0.00	0.00	0.00	0.00	0.00
4.9	TRANSFERENCIAS AL EXTERIOR	0.00	0.00	0.00	0.00	0.00	0.00
5	BIENES MUEBLES, INMUEBLES E INTANGIBLES	605,000.00	0.00	605,000.00	459,567.46	459,567.46	145,432.54
5.1	MOBILIARIO Y EQUIPO DE ADMINISTRACIÓN	245,000.00	0.00	245,000.00	31,377.80	31,377.80	213,622.20
5.2	MOBILIARIO Y EQUIPO EDUCACIONAL Y RECREATIVO	0.00	0.00	0.00	0.00	0.00	0.00
5.3	EQUIPO E INSTRUMENTAL MÉDICO Y DE LABORATORIO	0.00	0.00	0.00	0.00	0.00	0.00
5.4	VEHÍCULOS Y EQUIPO DE TRANSPORTE	300,000.00	0.00	300,000.00	428,189.66	428,189.66	-128,189.66
5.5	EQUIPO DE DEFENSA Y SEGURIDAD	0.00	0.00	0.00	0.00	0.00	0.00
5.6	MAQUINARIA, OTROS EQUIPOS Y HERRAMIENTAS	55,000.00	0.00	55,000.00	0.00	0.00	55,000.00
5.7	ACTIVOS BIOLÓGICOS	0.00	0.00	0.00	0.00	0.00	0.00
5.8	BIENES INMUEBLES	0.00	0.00	0.00	0.00	0.00	0.00
5.9	ACTIVOS INTANGIBLES	5,000.00	0.00	5,000.00	0.00	0.00	5,000.00
6	INVERSIÓN PÚBLICA	2,414,323.82	0.00	2,414,323.82	915,796.40	0.00	1,498,527.42

SISTEMA OPERADOR DE LOS SERVICIOS DE AGUA [redacted]ABLE
Y ALCANTARILLADO DEL MUNICIPIO XICOTEPEC DE JUÁREZ. PUE.
CUENTA PÚBLICA 2025
ESTADO ANALÍTICO DEL EJERCICIO DEL PRESUPUESTO DE EGRESOS
CLASIFICACIÓN POR OBJETO DEL GASTO (CAPÍTULO Y CONCEPTO)
Del 1 de Enero al 31 de Diciembre de 2025
(Cifras en Pesos)

	Concepto	Egreso Aprobado (1)	Ampliaciones/ (Reducciones) (2)	Egreso Modificado (3=1+2)	Egreso Devengado (4)	Egreso Pagado (5)	Subejercicio (6=3-4)
6.1	OBRA PÚBLICA EN BIENES DE DOMINIO PÚBLICO	2,414,323.82	0.00	2,414,323.82	915,796.40	0.00	1,498,527.42
6.2	OBRA PÚBLICA EN BIENES PROPIOS	0.00	0.00	0.00	0.00	0.00	0.00
6.3	PROYECTOS PRODUCTIVOS Y ACCIONES DE FOMENTO	0.00	0.00	0.00	0.00	0.00	0.00
7	INVERSIONES FINANCIERAS Y OTRAS PROVISIONES	0.00	0.00	0.00	0.00	0.00	0.00
7.1	INVERSIONES PARA EL FOMENTO DE ACTIVIDADES PRODUCTIVAS	0.00	0.00	0.00	0.00	0.00	0.00
7.2	ACCIONES Y PARTICIPACIONES DE CAPITAL	0.00	0.00	0.00	0.00	0.00	0.00
7.3	COMPRA DE TÍTULOS Y VALORES	0.00	0.00	0.00	0.00	0.00	0.00
7.4	CONCESIÓN DE PRÉSTAMOS	0.00	0.00	0.00	0.00	0.00	0.00
7.5	INVERSIONES EN FIDEICOMISOS, MANDATOS Y OTROS ANÁLOGOS	0.00	0.00	0.00	0.00	0.00	0.00
7.6	OTRAS INVERSIONES FINANCIERAS	0.00	0.00	0.00	0.00	0.00	0.00
7.9	PROVISIONES PARA CONTINGENCIAS Y OTRAS EROGACIONES ESPECIALES	0.00	0.00	0.00	0.00	0.00	0.00
8	PARTICIPACIONES Y APORTACIONES	0.00	0.00	0.00	0.00	0.00	0.00
8.1	PARTICIPACIONES	0.00	0.00	0.00	0.00	0.00	0.00
8.3	APORTACIONES	0.00	0.00	0.00	0.00	0.00	0.00
8.5	CONVENIOS	0.00	0.00	0.00	0.00	0.00	0.00
9	DEUDA PÚBLICA	0.00	0.00	0.00	0.00	0.00	0.00
9.1	AMORTIZACIÓN DE LA DEUDA PÚBLICA	0.00	0.00	0.00	0.00	0.00	0.00
9.2	INTERESES DE LA DEUDA PÚBLICA	0.00	0.00	0.00	0.00	0.00	0.00
9.3	COMISIONES DE LA DEUDA PÚBLICA	0.00	0.00	0.00	0.00	0.00	0.00
9.4	GASTOS DE LA DEUDA PÚBLICA	0.00	0.00	0.00	0.00	0.00	0.00
9.5	COSTO POR COBERTURAS	0.00	0.00	0.00	0.00	0.00	0.00
9.6	APOYOS FINANCIEROS	0.00	0.00	0.00	0.00	0.00	0.00
9.9	ADEUDOS DE EJERCICIOS FISCALES ANTERIORES (ADEFAS)	0.00	0.00	0.00	0.00	0.00	0.00
	TOTAL DEL EGRESO	17,759,729.82	1,105,111.94	18,864,841.76	16,419,683.92	15,311,091.96	2,445,157.84

SISTEMA OPERADOR DE LOS SERVICIOS DE AGUA POTABLE
Y ALCANTARILLADO DEL MUNICIPIO XICOTEPEC DE JUAREZ. PUE.
CUENTA PÚBLICA 2025
ESTADO ANALÍTICO DEL EJERCICIO DEL PRESUPUESTO DE EGRESOS
CLASIFICACIÓN POR OBJETO DEL GASTO (CAPÍTULO Y CONCEPTO)
Del 1 de Enero al 31 de Diciembre de 2025
(Cifras en Pesos)

Bajo protesta de decir verdad declaramos que los Estados Financieros y sus notas, son razonablemente correctos y son responsabilidad del emisor.

SISTEMA OPERADOR DE LOS SERVICIOS DE AGUA POTABLE Y ALCANTARILLADO DEL MUNICIPIO DE XICOTEPEC DIRECCION GENERAL 2024 - 2027

COMISARIO DEL CONSEJO DE ADMINISTRACION DEL SISTEMA OPERADOR DE LOS SERVICIOS DE AGUA POTABLE Y ALCANTARILLADO DEL MUNICIPIO DE XICOTEPEC 2024 - 2027

RUBEN GUILLERMO GONZALEZ VAZQUEZ	JOSE DOMINGO SANTOS VARGAS
DIRECTOR GENERAL	COMISARIO DEL CONSEJO DE ADMINISTRACION

SISTEMA OPERADOR DE LOS SERVICIOS DE AGUA [illegible]ABLE
Y ALCANTARILLADO DEL MUNICIPIO XICOTEPEC DE JUAREZ. PUE.
CUENTA PÚBLICA 2025
ESTADO ANALÍTICO DEL EJERCICIO DEL PRESUPUESTO DE EGRESOS
CLASIFICACIÓN FUNCIONAL (FINALIDAD Y FUNCIÓN)
Del 1 de Enero al 31 de Diciembre de 2025
(Cifras en Pesos)

	Concepto	Egreso Aprobado (1)	Ampliaciones/ (Reducciones) (2)	Egreso Modificado (3=1+2)	Egreso Devengado (4)	Egreso Pagado (5)	Subejercicio (6=3-4)
1	GOBIERNO	4,063,101.00	0.00	4,063,101.00	4,167,871.77	3,981,949.74	-104,770.77
1.1	LEGISLACION	0.00	0.00	0.00	0.00	0.00	0.00
1.2	JUSTICIA	0.00	0.00	0.00	0.00	0.00	0.00
1.3	COORDINACION DE LA POLITICA DE GOBIERNO	0.00	0.00	0.00	0.00	0.00	0.00
1.4	RELACIONES EXTERIORES	0.00	0.00	0.00	0.00	0.00	0.00
1.5	ASUNTOS FINANCIEROS Y HACENDARIOS	4,063,101.00	0.00	4,063,101.00	4,167,871.77	3,981,949.74	-104,770.77
1.6	SEGURIDAD NACIONAL	0.00	0.00	0.00	0.00	0.00	0.00
1.7	ASUNTOS DE ORDEN PUBLICO Y DE SEGURIDAD INTERIOR	0.00	0.00	0.00	0.00	0.00	0.00
1.8	OTROS SERVICIOS GENERALES	0.00	0.00	0.00	0.00	0.00	0.00
2	DESARROLLO SOCIAL	11,981,928.82	1,105,111.94	13,087,040.76	10,601,184.19	9,684,715.39	2,485,856.57
2.1	PROTECCION AMBIENTAL	6,650,408.82	1,105,111.94	7,755,520.76	5,757,300.06	4,841,503.66	1,998,220.70
2.2	VIVIENDA Y SERVICIOS A LA COMUNIDAD	5,331,520.00	0.00	5,331,520.00	4,843,884.13	4,843,211.73	487,635.87
2.3	SALUD	0.00	0.00	0.00	0.00	0.00	0.00
2.4	RECREACION, CULTURA Y OTRAS MANIFESTACIONES SOCIALES	0.00	0.00	0.00	0.00	0.00	0.00
2.5	EDUCACION	0.00	0.00	0.00	0.00	0.00	0.00
2.6	PROTECCION SOCIAL	0.00	0.00	0.00	0.00	0.00	0.00
2.7	OTROS ASUNTOS SOCIALES	0.00	0.00	0.00	0.00	0.00	0.00
3	DESARROLLO ECONOMICO	1,714,700.00	0.00	1,714,700.00	1,650,627.96	1,644,426.83	64,072.04
3.1	ASUNTOS ECONOMICOS, COMERCIALES Y LABORALES EN GENERAL	1,714,700.00	0.00	1,714,700.00	1,650,627.96	1,644,426.83	64,072.04
3.2	AGROPECUARIA, SILVICULTURA, PESCA Y CAZA	0.00	0.00	0.00	0.00	0.00	0.00
3.3	COMBUSTIBLES Y ENERGIA	0.00	0.00	0.00	0.00	0.00	0.00
3.4	MINERIA, MANUFACTURAS Y CONSTRUCCION	0.00	0.00	0.00	0.00	0.00	0.00
3.5	TRANSPORTE	0.00	0.00	0.00	0.00	0.00	0.00
3.6	COMUNICACIONES	0.00	0.00	0.00	0.00	0.00	0.00
3.7	TURISMO	0.00	0.00	0.00	0.00	0.00	0.00
3.8	CIENCIA, TECNOLOGIA E INNOVACION	0.00	0.00	0.00	0.00	0.00	0.00
3.9	OTRAS INDUSTRIAS Y OTROS ASUNTOS ECONOMICOS	0.00	0.00	0.00	0.00	0.00	0.00
4	OTRAS NO CLASIFICADAS EN FUNCIONES ANTERIORES	0.00	0.00	0.00	0.00	0.00	0.00

SISTEMA OPERADOR DE LOS SERVICIOS DE AGUA POTABLE
Y ALCANTARILLADO DEL MUNICIPIO XICOTEPEC DE JUAREZ. PUE.
CUENTA PÚBLICA 2025
ESTADO ANALÍTICO DEL EJERCICIO DEL PRESUPUESTO DE EGRESOS
CLASIFICACIÓN FUNCIONAL (FINALIDAD Y FUNCIÓN)
Del 1 de Enero al 31 de Diciembre de 2025
(Cifras en Pesos)

	Concepto	Egreso Aprobado (1)	Ampliaciones/ (Reducciones) (2)	Egreso Modificado (3=1+2)	Egreso Devengado (4)	Egreso Pagado (5)	Subejercicio (6=3-4)
4.1	TRANSACCIONES DE LA DEUDA PUBLICA / COSTO FINANCIERO DE LA DEUDA	0.00	0.00	0.00	0.00	0.00	0.00
4.2	TRANSFERENCIAS, PARTICIPACIONES Y APORTACIONES ENTRE DIFERENTES NIVELES Y ORDENES DE GOBIERNO	0.00	0.00	0.00	0.00	0.00	0.00
4.3	SANEAMIENTO DEL SISTEMA FINANCIERO	0.00	0.00	0.00	0.00	0.00	0.00
4.4	ADEUDOS DE EJERCICIOS FISCALES ANTERIORES	0.00	0.00	0.00	0.00	0.00	0.00
	TOTAL DEL EGRESO	17,759,729.82	1,105,111.94	18,864,841.76	16,419,683.92	15,311,091.96	2,445,157.84

Bajo protesta de decir verdad declaramos que los Estados Financieros y sus notas, son razonablemente correctos y son responsabilidad del emisor.

SISTEMA OPERADOR DE LOS SERVICIOS DE AGUA POTABLE Y ALCANTARILLADO DEL MUNICIPIO DE XICOTEPEC DIRECCIÓN GENERAL 2024 - 2027

RUBEN GUILLERMO GONZALEZ VAZQUEZ
DIRECTOR GENERAL

SosapaX XICOTEPEC 2024 - 2027 COMISARIO DEL CONSEJO DE ADMINISTRACION DEL SISTEMA OPERADOR DE LOS SERVICIOS DE AGUA POTABLE Y ALCANTARILLADO DEL MUNICIPIO DE XICOTEPEC

JOSE DOMINGO SANTOS VARGAS
COMISARIO DEL CONSEJO DE ADMINISTRACIÓN

SISTEMA OPERADOR DE LOS SERVICIOS DE AGUA POTABLE
Y ALCANTARILLADO DEL MUNICIPIO XICOTEPEC DE JUÁREZ. PUE.
CUENTA PÚBLICA 2025
ENDEUDAMIENTO NETO
Del 1 de Enero al 31 de Diciembre de 2025
(Cifras en Pesos)

Identificación de Crédito o Instrumento	Contratación/Coloc A	Amortización B	Endeudamiento Neto C = A - B
Créditos Bancarios			
Total Créditos Bancarios	0.00	0.00	0.00
Otros Instrumentos de Deuda			
Total Otros Instrumentos de Deuda	0.00	0.00	0.00
TOTAL	0.00	0.00	0.00

Bajo protesta de decir verdad declaramos que los Estados Financieros y sus notas, son razonablemente correctos y son responsabilidad del emisor.

RUBEN GUILLERMO GONZALEZ VAZQUEZ
DIRECTOR GENERAL

JOSE DOMINGO SANTOS VARGAS
COMISARIO DEL CONSEJO DE ADMINISTRACIÓN

Sosapax XICOTEPEC 2024 - 2027
COMISARIO DEL CONSEJO DE ADMINISTRACIÓN DEL SISTEMA OPERADOR DE LOS SERVICIOS DE AGUA POTABLE Y ALCANTARILLADO DEL MUNICIPIO DE XICOTEPEC

SISTEMA OPERADOR DE LOS SERVICIOS DE AGUA POTABLE
Y ALCANTARILLADO DEL MUNICIPIO XICOTEPEC DE JUÁREZ. PUE.
CUENTA PÚBLICA 2025
INTERESES DE LA DEUDA
Del 1 de Enero al 31 de Diciembre de 2025
(Cifras en Pesos)

Identificación de Crédito o Instrumento	Devengado	Pagado
Créditos Bancarios		
Total de Intereses de Créditos Bancarios	0.00	0.00
Otros Instrumentos de Deuda		
Total de Intereses de Otros Instrumentos de Deuda	0.00	0.00
TOTAL	0.00	0.00

Bajo protesta de decir verdad declaramos que los Estados Financieros y sus notas, son razonablemente correctos y son responsabilidad del emisor.

SISTEMA OPERADOR DE LOS SERVICIOS DE AGUA POTABLE Y ALCANTARILLADO DEL MUNICIPIO DE XICOTEPEC
DIRECCIÓN GENERAL

RUBEN GUILLERMO GONZALEZ VAZQUEZ
DIRECTOR GENERAL

XICOTEPEC 2024 - 2027
COMISARIO DEL CONSEJO DE ADMINISTRACIÓN DEL SISTEMA OPERADOR DE LOS SERVICIOS DE AGUA POTABLE Y ALCANTARILLADO DEL MUNICIPIO DE XICOTEPEC

JOSE DOMINGO SANTOS VARGAS
COMISARIO DEL CONSEJO DE ADMINISTRACION

SISTEMA OPERADOR DE LOS SERVICIOS DE AGUA POTABLE
Y ALCANTARILLADO DEL MUNICIPIO XICOTEPEC DE JUÁREZ, PUE.
CUENTA PÚBLICA 2025
FLUJO DE FONDOS
Del 1 de Enero al 31 de Diciembre de 2025
(Cifras en Pesos)

R/C	Rubro/Capítulo	Estimado/ Aprobado	Ampliaciones/ (Reducciones)	Modificado	Devengado	Recaudado/ Pagado	CxC/ CxP
	RUBROS DE INGRESO	17,759,729.82	1,105,111.94	18,864,841.76	14,461,001.89	14,461,001.89	0.00
1	IMPUESTOS	0.00	0.00	0.00	0.00	0.00	0.00
2	CUOTAS Y APORTACIONES DE SEGURIDAD SOCIAL	0.00	0.00	0.00	0.00	0.00	0.00
3	CONTRIBUCIONES DE MEJORAS	0.00	0.00	0.00	0.00	0.00	0.00
4	DERECHOS	0.00	0.00	0.00	0.00	0.00	0.00
5	PRODUCTOS	0.00	0.00	0.00	0.00	0.00	0.00
6	APROVECHAMIENTOS	0.00	0.00	0.00	0.00	0.00	0.00
7	INGRESOS POR VENTAS DE BIENES, PRESTACIÓN DE SERVICIOS Y OTROS INGRESOS	16,213,861.34	0.00	16,213,861.34	14,461,001.89	14,461,001.89	0.00
8	PARTICIPACIONES,APORTACIONES,CONVENIOS, INCENTIVOS DERIV. DE LA COLAB. FISCAL Y FONDOS DIST. DE APORT	0.00	0.00	0.00	0.00	0.00	0.00
9	TRANSFERENCIAS, ASIGNACIONES, SUBSIDIOS Y SUBVENCIONES, Y PENSIONES Y JUBILACIONES	1,545,868.48	0.00	1,545,868.48	0.00	0.00	0.00
0	INGRESOS DERIVADOS DE FINANCIAMIENTOS	0.00	1,105,111.94	1,105,111.94	0.00	0.00	0.00
	CAPÍTULOS DE GASTO	17,759,729.82	1,105,111.94	18,864,841.76	16,419,683.92	15,311,091.96	1,108,591.96
1	SERVICIOS PERSONALES	6,578,300.00	0.00	6,578,300.00	6,170,177.85	6,001,036.82	169,141.03
2	MATERIALES Y SUMINISTROS	2,314,501.00	0.00	2,314,501.00	2,090,716.01	2,084,409.49	6,306.52
3	SERVICIOS GENERALES	4,537,605.00	1,105,111.94	5,642,716.94	5,688,954.53	5,672,173.53	16,781.00
4	TRANSFERENCIAS, ASIGNACIONES, SUBSIDIOS Y OTRAS AYUDAS	1,310,000.00	0.00	1,310,000.00	1,094,471.67	1,093,904.66	567.01
5	BIENES MUEBLES, INMUEBLES E INTANGIBLES	605,000.00	0.00	605,000.00	459,567.46	459,567.46	0.00
6	INVERSIÓN PÚBLICA	2,414,323.82	0.00	2,414,323.82	915,796.40	0.00	915,796.40
7	INVERSIONES FINANCIERAS Y OTRAS PROVISIONES	0.00	0.00	0.00	0.00	0.00	0.00
8	PARTICIPACIONES Y APORTACIONES	0.00	0.00	0.00	0.00	0.00	0.00
9	DEUDA PÚBLICA	0.00	0.00	0.00	0.00	0.00	0.00
	SUPERÁVIT/DÉFICIT	0.00	0.00	0.00	-1,958,682.03	-850,090.07	-1,108,591.96

SISTEMA OPERADOR DE LOS SERVICIOS DE AGUA POTABLE
Y ALCANTARILLADO DEL MUNICIPIO XICOTEPEC DE JUÁREZ, PUE.
CUENTA PÚBLICA 2025
FLUJO DE FONDOS
Del 1 de Enero al 31 de Diciembre de 2025
(Cifras en Pesos)

R/C	Rubro/Capítulo	Estimado/ Aprobado	Ampliaciones/ (Reducciones)	Modificado	Devengado	Recaudado/ Pagado	CxC/ CxP
	MÁS REMANENTE APLICADO	0.00	1,105,111.94	1,105,111.94	992,282.70	992,282.70	0.00
1	SERVICIOS PERSONALES	0.00	0.00	0.00	0.00	0.00	0.00
2	MATERIALES Y SUMINISTROS	0.00	0.00	0.00	0.00	0.00	0.00
3	SERVICIOS GENERALES	0.00	1,105,111.94	1,105,111.94	992,282.70	992,282.70	0.00
4	TRANSFERENCIAS, ASIGNACIONES, SUBSIDIOS Y OTRAS AYUDAS	0.00	0.00	0.00	0.00	0.00	0.00
5	BIENES MUEBLES, INMUEBLES E INTANGIBLES	0.00	0.00	0.00	0.00	0.00	0.00
6	INVERSIÓN PÚBLICA	0.00	0.00	0.00	0.00	0.00	0.00
7	INVERSIONES FINANCIERAS Y OTRAS PROVISIONES	0.00	0.00	0.00	0.00	0.00	0.00
8	PARTICIPACIONES Y APORTACIONES	0.00	0.00	0.00	0.00	0.00	0.00
9	DEUDA PÚBLICA	0.00	0.00	0.00	0.00	0.00	0.00
	BALANCE PRESUPUESTARIO	0.00	1,105,111.94	1,105,111.94	-966,399.33	142,192.63	-1,108,591.96

SISTEMA OPERADOR DE LOS SERVICIOS DE AGUA POTABLE
Y ALCANTARILLADO DEL MUNICIPIO XICOTEPEC DE JUÁREZ, PUE.
CUENTA PÚBLICA 2025
FLUJO DE FONDOS
Del 1 de Enero al 31 de Diciembre de 2025
(Cifras en Pesos)

CFF	Ingresos por Fuente de Financiamiento	Estimado	Ampliaciones/ (Reducciones)	Modificado	Devengado	Recaudado	CxC
	DE LIBRE DISPOSICIÓN	16,213,861.34	735,799.94	16,949,661.28	14,460,965.93	14,460,965.93	0.00
11	RECURSOS FISCALES	0.00	0.00	0.00	0.00	0.00	0.00
12	FINANCIAMIENTOS INTERNOS	0.00	0.00	0.00	0.00	0.00	0.00
13	FINANCIAMIENTOS EXTERNOS	0.00	0.00	0.00	0.00	0.00	0.00
14	INGRESOS PROPIOS	16,213,861.34	735,799.94	16,949,661.28	14,460,965.93	14,460,965.93	0.00
15	RECURSOS FEDERALES	0.00	0.00	0.00	0.00	0.00	0.00
16	RECURSOS ESTATALES	0.00	0.00	0.00	0.00	0.00	0.00
17	OTROS RECURSOS	0.00	0.00	0.00	0.00	0.00	0.00
	TRANSFERENCIAS FEDERALES ETIQUETADAS	1,545,868.48	369,312.00	1,915,180.48	35.96	35.96	0.00
25	RECURSOS FEDERALES	1,545,868.48	369,312.00	1,915,180.48	35.96	35.96	0.00
26	RECURSOS ESTATALES	0.00	0.00	0.00	0.00	0.00	0.00
27	OTROS RECURSOS	0.00	0.00	0.00	0.00	0.00	0.00
	TOTAL INGRESOS	17,759,729.82	1,105,111.94	18,864,841.76	14,461,001.89	14,461,001.89	0.00

CFF	Egresos por Fuente de Financiamiento	Aprobado	Ampliaciones/ (Reducciones)	Modificado	Devengado	Pagado	CxP
	NO ETIQUETADO	16,213,861.34	735,799.94	16,949,661.28	15,640,363.31	14,989,669.55	650,693.76
11	RECURSOS FISCALES	0.00	0.00	0.00	0.00	0.00	0.00
12	FINANCIAMIENTOS INTERNOS	0.00	0.00	0.00	0.00	0.00	0.00
13	FINANCIAMIENTOS EXTERNOS	0.00	0.00	0.00	0.00	0.00	0.00
14	INGRESOS PROPIOS	16,213,861.34	735,799.94	16,949,661.28	15,640,363.31	14,989,669.55	650,693.76
15	RECURSOS FEDERALES	0.00	0.00	0.00	0.00	0.00	0.00
16	RECURSOS ESTATALES	0.00	0.00	0.00	0.00	0.00	0.00
17	OTROS RECURSOS	0.00	0.00	0.00	0.00	0.00	0.00
	ETIQUETADO	1,545,868.48	369,312.00	1,915,180.48	779,320.61	321,422.41	457,898.20
25	RECURSOS FEDERALES	1,545,868.48	369,312.00	1,915,180.48	779,320.61	321,422.41	457,898.20
26	RECURSOS ESTATALES	0.00	0.00	0.00	0.00	0.00	0.00
27	OTROS RECURSOS	0.00	0.00	0.00	0.00	0.00	0.00
	TOTAL EGRESOS	17,759,729.82	1,105,111.94	18,864,841.76	16,419,683.92	15,311,091.96	1,108,591.96

SISTEMA OPERADOR DE LOS SERVICIOS DE AGUA POTABLE
Y ALCANTARILLADO DEL MUNICIPIO XICOTEPEC DE JUÁREZ, PUE.
CUENTA PÚBLICA 2025
FLUJO DE FONDOS
Del 1 de Enero al 31 de Diciembre de 2025
(Cifras en Pesos)

CFF	Ingresos menos Egresos por Fuente de Financiamiento	Estimado/ Aprobado	Ampliaciones/ (Reducciones)	Modificado	Devengado	Recaudado/ Pagado	CxC/ CxP
	NO ETIQUETADO	0.00	0.00	0.00	-1,179,397.38	-528,703.62	-650,693.76
11	RECURSOS FISCALES	0.00	0.00	0.00	0.00	0.00	0.00
12	FINANCIAMIENTOS INTERNOS	0.00	0.00	0.00	0.00	0.00	0.00
13	FINANCIAMIENTOS EXTERNOS	0.00	0.00	0.00	0.00	0.00	0.00
14	INGRESOS PROPIOS	0.00	0.00	0.00	-1,179,397.38	-528,703.62	-650,693.76
15	RECURSOS FEDERALES	0.00	0.00	0.00	0.00	0.00	0.00
16	RECURSOS ESTATALES	0.00	0.00	0.00	0.00	0.00	0.00
17	OTROS RECURSOS	0.00	0.00	0.00	0.00	0.00	0.00
	ETIQUETADO	0.00	0.00	0.00	-779,284.65	-321,386.45	-457,898.20
25	RECURSOS FEDERALES	0.00	0.00	0.00	-779,284.65	-321,386.45	-457,898.20
26	RECURSOS ESTATALES	0.00	0.00	0.00	0.00	0.00	0.00
27	OTROS RECURSOS	0.00	0.00	0.00	0.00	0.00	0.00
	SUPERÁVIT/DÉFICIT	0.00	0.00	0.00	-1,958,682.03	-850,090.07	-1,108,591.96

SISTEMA OPERADOR DE LOS SERVICIOS DE AGUA POTABLE
Y ALCANTARILLADO DEL MUNICIPIO XICOTEPEC DE JUÁREZ, PUE.
CUENTA PÚBLICA 2025
FLUJO DE FONDOS
Del 1 de Enero al 31 de Diciembre de 2025
(Cifras en Pesos)

CFF	Más Remanente Aplicado por Fuente de Financiamiento	Aprobado	Ampliaciones/ (Reducciones)	Modificado	Devengado	Pagado	CxP
	NO ETIQUETADO	0.00	735,799.94	735,799.94	670,860.29	670,860.29	0.00
11	RECURSOS FISCALES	0.00	0.00	0.00	0.00	0.00	0.00
12	FINANCIAMIENTOS INTERNOS	0.00	0.00	0.00	0.00	0.00	0.00
13	FINANCIAMIENTOS EXTERNOS	0.00	0.00	0.00	0.00	0.00	0.00
14	INGRESOS PROPIOS	0.00	735,799.94	735,799.94	670,860.29	670,860.29	0.00
15	RECURSOS FEDERALES	0.00	0.00	0.00	0.00	0.00	0.00
16	RECURSOS ESTATALES	0.00	0.00	0.00	0.00	0.00	0.00
17	OTROS RECURSOS	0.00	0.00	0.00	0.00	0.00	0.00
	ETIQUETADO	0.00	369,312.00	369,312.00	321,422.41	321,422.41	0.00
25	RECURSOS FEDERALES	0.00	369,312.00	369,312.00	321,422.41	321,422.41	0.00
26	RECURSOS ESTATALES	0.00	0.00	0.00	0.00	0.00	0.00
27	OTROS RECURSOS	0.00	0.00	0.00	0.00	0.00	0.00
	TOTAL REMANENTE APLICADO	0.00	1,105,111.94	1,105,111.94	992,282.70	992,282.70	0.00

SISTEMA OPERADOR DE LOS SERVICIOS DE AGUA POTABLE
Y ALCANTARILLADO DEL MUNICIPIO XICOTEPEC DE JUÁREZ, PUE.
CUENTA PÚBLICA 2025
FLUJO DE FONDOS
Del 1 de Enero al 31 de Diciembre de 2025
(Cifras en Pesos)

CFF	Balance Presupuestario por Fuente de Financiamiento	Estimado/ Aprobado	Ampliaciones/ (Reducciones)	Modificado	Devengado	Recaudado/ Pagado	CxC/ CxP
	NO ETIQUETADO	0.00	735,799.94	735,799.94	-508,537.09	142,156.67	-650,693.76
11	RECURSOS FISCALES	0.00	0.00	0.00	0.00	0.00	0.00
12	FINANCIAMIENTOS INTERNOS	0.00	0.00	0.00	0.00	0.00	0.00
13	FINANCIAMIENTOS EXTERNOS	0.00	0.00	0.00	0.00	0.00	0.00
14	INGRESOS PROPIOS	0.00	735,799.94	735,799.94	-508,537.09	142,156.67	-650,693.76
15	RECURSOS FEDERALES	0.00	0.00	0.00	0.00	0.00	0.00
16	RECURSOS ESTATALES	0.00	0.00	0.00	0.00	0.00	0.00
17	OTROS RECURSOS	0.00	0.00	0.00	0.00	0.00	0.00
	ETIQUETADO	0.00	369,312.00	369,312.00	-457,862.24	35.96	-457,898.20
25	RECURSOS FEDERALES	0.00	369,312.00	369,312.00	-457,862.24	35.96	-457,898.20
26	RECURSOS ESTATALES	0.00	0.00	0.00	0.00	0.00	0.00
27	OTROS RECURSOS	0.00	0.00	0.00	0.00	0.00	0.00
	BALANCE PRESUPUESTARIO	0.00	1,105,111.94	1,105,111.94	-966,399.33	142,192.63	-1,108,591.96

SISTEMA OPERADOR DE LOS SERVICIOS DE AGUA POTABLE
Y ALCANTARILLADO DEL MUNICIPIO XICOTEPEC DE JUÁREZ, PUE.
CUENTA PÚBLICA 2025
FLUJO DE FONDOS
Del 1 de Enero al 31 de Diciembre de 2025
(Cifras en Pesos)

R/C	Rubro/Capitulo	DEVENGADO POR FUENTE DE FINANCIAMIENTO												
		11	12	13	14	15	16	17	No etiquetado	25	26	27	Etiquetado	Total
	RUBROS DE INGRESO	0.00	0.00	0.00	14,460,965.93	0.00	0.00	0.00	14,460,965.93	35.96	0.00	0.00	35.96	14,461,001.89
1	IMPUESTOS	0.00	0.00	0.00	0.00	0.00	0.00	0.00	0.00	0.00	0.00	0.00	0.00	0.00
2	CUOTAS Y APORTACIONES DE SEGURIDAD SOCIAL	0.00	0.00	0.00	0.00	0.00	0.00	0.00	0.00	0.00	0.00	0.00	0.00	0.00
3	CONTRIBUCIONES DE MEJORAS	0.00	0.00	0.00	0.00	0.00	0.00	0.00	0.00	0.00	0.00	0.00	0.00	0.00
4	DERECHOS	0.00	0.00	0.00	0.00	0.00	0.00	0.00	0.00	0.00	0.00	0.00	0.00	0.00
5	PRODUCTOS	0.00	0.00	0.00	0.00	0.00	0.00	0.00	0.00	0.00	0.00	0.00	0.00	0.00
6	APROVECHAMIENTOS	0.00	0.00	0.00	0.00	0.00	0.00	0.00	0.00	0.00	0.00	0.00	0.00	0.00
7	INGRESOS POR VENTAS DE BIENES, PRESTACIÓN DE SERVICIOS Y OTROS INGRESOS	0.00	0.00	0.00	14,460,965.93	0.00	0.00	0.00	14,460,965.93	35.96	0.00	0.00	35.96	14,461,001.89
8	PARTICIPACIONES,APORTACIONES,CONVENIOS, INCENTIVOS DERIV. DE LA COLAB. FISCAL Y FONDOS DIST. DE APORT	0.00	0.00	0.00	0.00	0.00	0.00	0.00	0.00	0.00	0.00	0.00	0.00	0.00
9	TRANSFERENCIAS, ASIGNACIONES, SUBSIDIOS Y SUBVENCIONES, Y PENSIONES Y JUBILACIONES	0.00	0.00	0.00	0.00	0.00	0.00	0.00	0.00	0.00	0.00	0.00	0.00	0.00
0	INGRESOS DERIVADOS DE FINANCIAMIENTOS	0.00	0.00	0.00	0.00	0.00	0.00	0.00	0.00	0.00	0.00	0.00	0.00	0.00
	CAPÍTULOS DE GASTO	0.00	0.00	0.00	15,640,363.31	0.00	0.00	0.00	15,640,363.31	779,320.61	0.00	0.00	779,320.61	16,419,683.92
1	SERVICIOS PERSONALES	0.00	0.00	0.00	6,170,177.85	0.00	0.00	0.00	6,170,177.85	0.00	0.00	0.00	0.00	6,170,177.85
2	MATERIALES Y SUMINISTROS	0.00	0.00	0.00	2,090,716.01	0.00	0.00	0.00	2,090,716.01	0.00	0.00	0.00	0.00	2,090,716.01
3	SERVICIOS GENERALES	0.00	0.00	0.00	5,367,532.12	0.00	0.00	0.00	5,367,532.12	321,422.41	0.00	0.00	321,422.41	5,688,954.53
4	TRANSFERENCIAS, ASIGNACIONES, SUBSIDIOS Y OTRAS AYUDAS	0.00	0.00	0.00	1,094,471.67	0.00	0.00	0.00	1,094,471.67	0.00	0.00	0.00	0.00	1,094,471.67
5	BIENES MUEBLES, INMUEBLES E INTANGIBLES	0.00	0.00	0.00	459,567.46	0.00	0.00	0.00	459,567.46	0.00	0.00	0.00	0.00	459,567.46
6	INVERSIÓN PÚBLICA	0.00	0.00	0.00	457,898.20	0.00	0.00	0.00	457,898.20	457,898.20	0.00	0.00	457,898.20	915,796.40
7	INVERSIONES FINANCIERAS Y OTRAS PROVISIONES	0.00	0.00	0.00	0.00	0.00	0.00	0.00	0.00	0.00	0.00	0.00	0.00	0.00
8	PARTICIPACIONES Y APORTACIONES	0.00	0.00	0.00	0.00	0.00	0.00	0.00	0.00	0.00	0.00	0.00	0.00	0.00
9	DEUDA PÚBLICA	0.00	0.00	0.00	0.00	0.00	0.00	0.00	0.00	0.00	0.00	0.00	0.00	0.00
	SUPERÁVIT/DÉFICIT	0.00	0.00	0.00	-1,179,397.38	0.00	0.00	0.00	-1,179,397.38	-779,284.65	0.00	0.00	-779,284.65	-1,958,682.03

SISTEMA OPERADOR DE LOS SERVICIOS DE AGUA POTABLE
Y ALCANTARILLADO DEL MUNICIPIO XICOTEPEC DE JUÁREZ, PUE.
CUENTA PÚBLICA 2025
FLUJO DE FONDOS
Del 1 de Enero al 31 de Diciembre de 2025
(Cifras en Pesos)

		DEVENGADO POR FUENTE DE FINANCIAMIENTO												
R/C	Rubro/Capítulo	11	12	13	14	15	16	17	No etiquetado	25	26	27	Etiquetado	Total
	REMANENTE APLICADO	0.00	0.00	0.00	670,860.29	0.00	0.00	0.00	670,860.29	321,422.41	0.00	0.00	321,422.41	992,282.70
1	SERVICIOS PERSONALES	0.00	0.00	0.00	0.00	0.00	0.00	0.00	0.00	0.00	0.00	0.00	0.00	0.00
2	MATERIALES Y SUMINISTROS	0.00	0.00	0.00	0.00	0.00	0.00	0.00	0.00	0.00	0.00	0.00	0.00	0.00
3	SERVICIOS GENERALES	0.00	0.00	0.00	670,860.29	0.00	0.00	0.00	670,860.29	321,422.41	0.00	0.00	321,422.41	992,282.70
4	TRANSFERENCIAS, ASIGNACIONES, SUBSIDIOS Y OTRAS AYUDAS	0.00	0.00	0.00	0.00	0.00	0.00	0.00	0.00	0.00	0.00	0.00	0.00	0.00
5	BIENES MUEBLES, INMUEBLES E INTANGIBLES	0.00	0.00	0.00	0.00	0.00	0.00	0.00	0.00	0.00	0.00	0.00	0.00	0.00
6	INVERSIÓN PÚBLICA	0.00	0.00	0.00	0.00	0.00	0.00	0.00	0.00	0.00	0.00	0.00	0.00	0.00
7	INVERSIONES FINANCIERAS Y OTRAS PROVISIONES	0.00	0.00	0.00	0.00	0.00	0.00	0.00	0.00	0.00	0.00	0.00	0.00	0.00
8	PARTICIPACIONES Y APORTACIONES	0.00	0.00	0.00	0.00	0.00	0.00	0.00	0.00	0.00	0.00	0.00	0.00	0.00
9	DEUDA PÚBLICA	0.00	0.00	0.00	0.00	0.00	0.00	0.00	0.00	0.00	0.00	0.00	0.00	0.00
	BALANCE PRESUPUESTARIO	0.00	0.00	0.00	-508,537.09	0.00	0.00	0.00	-508,537.09	-457,862.24	0.00	0.00	-457,862.24	-966,399.33

SISTEMA OPERADOR DE LOS SERVICIOS DE AGUA POTABLE
Y ALCANTARILLADO DEL MUNICIPIO XICOTEPEC DE JUÁREZ, PUE.
CUENTA PÚBLICA 2025
FLUJO DE FONDOS
Del 1 de Enero al 31 de Diciembre de 2025
(Cifras en Pesos)

Bajo protesta de decir verdad declaramos que los Estados Financieros y sus notas, son razonablemente correctos y son responsabilidad del emisor.

SISTEMA OPERADOR DE LOS SERVICIOS DE AGUA POTABLE Y ALCANTARILLADO DEL MUNICIPIO DE XICOTEPEC
DIRECCIÓN GENERAL
2024 - 2027

RUBEN GUILLERMO GONZALEZ VAZQUEZ
DIRECTOR GENERAL

JOSE DOMINGO SANTOS VARGAS
COMISARIO DEL CONSEJO DE ADMINISTRACION

COMISARIO DEL CONSEJO DE ADMINISTRACION DEL SISTEMA OPERADOR DE LOS SERVICIOS DE AGUA POTABLE Y ALCANTARILLADO DEL MUNICIPIO DE XICOTEPEC

INFORMACIÓN PROGRÁMATICA.

SISTEMA OPERADOR DE LOS SERVICIOS DE AGUA [redacted]BLE
ALCANTARILLADO DEL MUNICIPIO XICOTEPEC DE JUAREZ. PUE.
CUENTA PÚBLICA 2025
GASTO POR CATEGORÍA PROGRAMÁTICA
Del 1 de Enero al 31 de Diciembre de 2025
(Cifras en Pesos)

	Concepto	Egreso Aprobado (1)	Ampliaciones/ (Reducciones) (2)	Egreso Modificado (3=1+2)	Egreso Devengado (4)	Egreso Pagado (5)	Subejercicio (6=3-4)
	Programas	17,759,729.82	1,105,111.94	18,864,841.76	16,419,683.92	15,311,091.96	2,445,157.84
	Subsidios: Sector Social y Privado o Entidades Federativas y Municipios	0.00	0.00	0.00	0.00	0.00	0.00
S	Sujetos a Reglas de Operación	0.00	0.00	0.00	0.00	0.00	0.00
U	Otros Subsidios	0.00	0.00	0.00	0.00	0.00	0.00
	Desempeño de las Funciones	17,759,729.82	1,105,111.94	18,864,841.76	16,419,683.92	15,311,091.96	2,445,157.84
E	Prestación de Servicios Públicos	17,759,729.82	1,105,111.94	18,864,841.76	16,419,683.92	15,311,091.96	2,445,157.84
B	Provisión de Bienes Públicos	0.00	0.00	0.00	0.00	0.00	0.00
P	Planeación, seguimiento y evaluación de políticas públicas	0.00	0.00	0.00	0.00	0.00	0.00
F	Promoción y fomento	0.00	0.00	0.00	0.00	0.00	0.00
G	Regulación y supervisión	0.00	0.00	0.00	0.00	0.00	0.00
A	Funciones de las Fuerzas Armadas (Únicamente Gobierno Federal)	0.00	0.00	0.00	0.00	0.00	0.00
R	Específicos	0.00	0.00	0.00	0.00	0.00	0.00
K	Proyectos de Inversión	0.00	0.00	0.00	0.00	0.00	0.00
	Administrativos y de Apoyo	0.00	0.00	0.00	0.00	0.00	0.00
M	Apoyo al proceso presupuestario y para mejorar la eficiencia institucional	0.00	0.00	0.00	0.00	0.00	0.00
O	Apoyo a la función pública y al mejoramiento de la gestión	0.00	0.00	0.00	0.00	0.00	0.00
W	Operaciones ajenas	0.00	0.00	0.00	0.00	0.00	0.00
	Compromisos	0.00	0.00	0.00	0.00	0.00	0.00
L	Obligaciones de cumplimiento de resolución jurisdiccional	0.00	0.00	0.00	0.00	0.00	0.00
N	Desastres Naturales	0.00	0.00	0.00	0.00	0.00	0.00
	Obligaciones	0.00	0.00	0.00	0.00	0.00	0.00
J	Pensiones y jubilaciones	0.00	0.00	0.00	0.00	0.00	0.00
T	Aportaciones a la seguridad social	0.00	0.00	0.00	0.00	0.00	0.00
Y	Aportaciones a fondos de estabilización	0.00	0.00	0.00	0.00	0.00	0.00
Z	Aportaciones a fondos de inversión y reestructura de pensiones	0.00	0.00	0.00	0.00	0.00	0.00
	Programas de Gasto Federalizado (Gobierno Federal)	0.00	0.00	0.00	0.00	0.00	0.00
I	Gasto Federalizado	0.00	0.00	0.00	0.00	0.00	0.00
C	Participaciones a entidades federativas y municipios	0.00	0.00	0.00	0.00	0.00	0.00
D	Costo financiero, deuda o apoyos a deudores y ahorradores de la banca	0.00	0.00	0.00	0.00	0.00	0.00

SISTEMA OPERADOR DE LOS SERVICIOS DE AGUA [illegible]BLE
Y ALCANTARILLADO DEL MUNICIPIO XICOTEPEC DE JUÁREZ. PUE.
CUENTA PÚBLICA 2025
GASTO POR CATEGORÍA PROGRAMÁTICA
Del 1 de Enero al 31 de Diciembre de 2025
(Cifras en Pesos)

Concepto	Egreso Aprobado (1)	Ampliaciones/ (Reducciones) (2)	Egreso Modificado (3=1+2)	Egreso Devengado (4)	Egreso Pagado (5)	Subejercicio (6=3-4)
H Adeudos de ejercicios fiscales anteriores	0.00	0.00	0.00	0.00	0.00	0.00
TOTAL DEL EGRESO	17,759,729.82	1,105,111.94	18,864,841.76	16,419,683.92	15,311,091.96	2,445,157.84

Bajo protesta de decir verdad declaramos que los Estados Financieros y sus notas, son razonablemente correctos y son responsabilidad del emisor.

Sosapax XICOTEPEC
SISTEMA OPERADOR DE LOS SERVICIOS DE AGUA POTABLE Y ALCANTARILLADO DEL MUNICIPIO DE XICOTEPEC
DIRECCIÓN GENERAL
2024 - 2027

RUBEN GUILLERMO GONZALEZ VAZQUEZ
DIRECTOR GENERAL

JOSE DOMINGO SANTOS VARGAS
COMISARIO DEL CONSEJO DE ADMINISTRACION

SISTEMA OPERADOR DE LOS SERVICIOS DE AGUA [redacted]BLE
Y ALCANTARILLADO DEL MUNICIPIO XICOTEPEC DE JUAREZ. PUE.
CUENTA PÚBLICA 2025
PROGRAMAS Y PROYECTOS DE INVERSIÓN
Del 1 de Enero al 31 de Diciembre de 2025

Actividad	Unidad de medida	Meta programada	Meta real	% avance

Bajo protesta de decir verdad declaramos que los Estados Financieros y sus notas, son razonablemente correctos y son responsabilidad del emisor.

SISTEMA OPERADOR DE LOS SERVICIOS DE AGUA POTABLE Y ALCANTARILLADO DEL MUNICIPIO DE XICOTEPEC
DIRECCIÓN GENERAL
2024 - 2027

RUBEN GUILLERMO GONZALEZ VAZQUEZ
DIRECTOR GENERAL

JOSE DOMINGO SANTOS VARGAS
COMISARIO DEL CONSEJO DE ADMINISTRACION

SISTEMA OPERADOR DE LOS SERVICIOS DE AGUA [redacted]BLE
Y ALCANTARILLADO DEL MUNICIPIO XICOTEPEC DE JUAREZ. PUE.
CUENTA PÚBLICA 2025
INDICADORES DE RESULTADOS
Del 1 de Enero al 31 de Diciembre de 2025

Indicador	Unidad de medida	Meta programada	Meta real

Bajo protesta de decir verdad declaramos que los Estados Financieros y sus notas, son razonablemente correctos y son responsabilidad del emisor.

SISTEMA OPERADOR DE LOS SERVICIOS DE AGUA POTABLE Y ALCANTARILLADO DEL MUNICIPIO DE XICOTEPEC
DIRECCIÓN GENERAL
2024 - 2027

SOSAPAX XICOTEPEC 2024 - 2027
COMISARIO DEL CONSEJO DE ADMINISTRACIÓN DEL SISTEMA OPERADOR DE AGUA POTABLE Y ALCANTARILLADO DEL MUNICIPIO DE XICOTEPEC

RUBEN GUILLERMO GONZALEZ VAZQUEZ
DIRECTOR GENERAL

JOSE DOMINGO SANTOS VARGAS
COMISARIO DEL CONSEJO DE ADMINISTRACION

SISTEMA OPERADOR DE LOS SERVICIOS DE AGUA POTABLE
Y ALCANTARILLADO DEL MUNICIPIO XICOTEPEC DE JUÁREZ. PUE.
CUENTA PÚBLICA 2025
INDICADORES DE POSTURA FISCAL
Del 1 de Enero al 31 de Diciembre de 2025
(Cifras en Pesos)

Concepto	Estimado/ Aprobado	Devengado	Recaudado/ Pagado
I. Ingresos Presupuestarios (I = 1 + 2)	17,759,729.82	14,461,001.89	14,461,001.89
1. Ingresos del Gobierno de la Entidad Federativa o Municipio	0.00	0.00	0.00
2. Ingresos del Sector Paraestatal o Paramunicipal	17,759,729.82	14,461,001.89	14,461,001.89
II. Egresos Presupuestarios (II = 3 + 4)	17,759,729.82	16,419,683.92	15,311,091.96
3. Egresos del Gobierno de la Entidad Federativa o Municipio	0.00	0.00	0.00
4. Egresos del Sector Paraestatal o Paramunicipal	17,759,729.82	16,419,683.92	15,311,091.96
III. Balance presupuestario (Superávit o Déficit) (III = I - II)	0.00	-1,958,682.03	-850,090.07

Concepto	Estimado/ Aprobado	Devengado	Recaudado/ Pagado
III. Balance presupuestario (Superávit o Déficit)	0.00	-1,958,682.03	-850,090.07
IV. Intereses, Comisiones y Gastos de la Deuda	0.00	0.00	0.00
V. Balance Primario (Superávit o Déficit) (V = III - IV)	0.00	-1,958,682.03	-850,090.07

Concepto	Estimado/ Aprobado	Devengado	Recaudado/ Pagado
A. Financiamiento	0.00	0.00	0.00
B. Amortización de la deuda	0.00	0.00	0.00
C. Endeudamiento o desendeudamiento (C = A - B)	0.00	0.00	0.00

Bajo protesta de decir verdad declaramos que los Estados Financieros y sus notas, son razonablemente correctos y son responsabilidad del emisor.

SISTEMA OPERADOR DE LOS SERVICIOS DE AGUA POTABLE Y ALCANTARILLADO DEL MUNICIPIO DE XICOTEPEC DIRECCIÓN GENERAL 2024 - 2027

RUBEN GUILLERMO GONZALEZ VAZQUEZ
DIRECTOR GENERAL

Sosapax XICOTEPEC 2024 2027 COMISARIO DEL CONSEJO DE ADMINISTRACION DEL SISTEMA OPERADOR DE LOS SERVICIOS DE AGUA POTABLE Y ALCANTARILLADO DEL MUNICIPIO DE XICOTEPEC

JOSE DOMINGO SANTOS VARGAS
COMISARIO DEL CONSEJO DE ADMINISTRACION

FORMATOS DE LEY DE DISCIPLINA FINANCIERA.

SISTEMA OPERADOR DE LOS SERVICIOS DE AGUA POTABLE
Y ALCANTARILLADO DEL MUNICIPIO XICOTEPEC DE JUÁREZ, PUE.
ESTADO DE SITUACIÓN FINANCIERA DETALLADO - LDF
Al 31 de Diciembre de 2024 y al 31 de Diciembre de 2025
(PESOS)

Concepto	31 Diciembre 2025	31 Diciembre 2024
ACTIVO		
Activo Circulante		
a. Efectivo y Equivalentes (a=a1+a2+a3+a4+a5+a6+a7)	1,345,855.88	2,661,548.91
a1) Efectivo	46,263.18	2,307.35
a2) Bancos/Tesorería	1,256,907.07	2,007,721.28
a3) Bancos/Dependencias y Otros	42,685.63	651,520.28
a4) Inversiones Temporales (Hasta 3 meses)	0.00	0.00
a5) Fondos con Afectación Específica	0.00	0.00
a6) Depósitos de Fondos de Terceros en Garantía y/o Administración	0.00	0.00
a7) Otros Efectivos y Equivalentes	0.00	0.00
b. Derechos a Recibir Efectivo o Equivalentes (b=b1+b2+b3+b4+b5+b6+b7)	2,655,481.46	1,704,778.22
b1) Inversiones Financieras de Corto Plazo	0.00	0.00
b2) Cuentas por Cobrar a Corto Plazo	791.29	0.00
b3) Deudores Diversos por Cobrar a Corto Plazo	2,654,690.17	1,699,778.22
b4) Ingresos por Recuperar a Corto Plazo	0.00	0.00
b5) Deudores por Anticipos de la Tesorería a Corto Plazo	0.00	5,000.00
b6) Préstamos Otorgados a Corto Plazo	0.00	0.00
b7) Otros Derechos a Recibir Efectivo o Equivalentes a Corto Plazo	0.00	0.00
c. Derechos a Recibir Bienes o Servicios (c=c1+c2+c3+c4+c5)	-779.98	0.00
c1) Anticipo a Proveedores por Adquisición de Bienes y Prestación de Servicios a Corto Plazo	-779.98	0.00
c2) Anticipo a Proveedores por Adquisición de Bienes Inmuebles y Muebles a Corto Plazo	0.00	0.00
c3) Anticipo a Proveedores por Adquisición de Bienes Intangibles a Corto Plazo	0.00	0.00

Concepto	31 Diciembre 2025	31 Diciembre 2024
PASIVO		
Pasivo Circulante		
a. Cuentas por Pagar a Corto Plazo (a=a1+a2+a3+a4+a5+a6+a7+a8+a9)	1,823,386.29	230,474.03
a1) Servicios Personales por Pagar a Corto Plazo	165,266.89	177,207.46
a2) Proveedores por Pagar a Corto Plazo	83,452.33	5,687.52
a3) Contratistas por Obras Públicas por Pagar a Corto Plazo	1,062,830.92	5,086.08
a4) Participaciones y Aportaciones por Pagar a Corto Plazo	170,569.71	0.00
a5) Transferencias Otorgadas por Pagar a Corto Plazo	0.00	0.00
a6) Intereses, Comisiones y Otros Gastos de la Deuda Pública por Pagar a Corto Plazo	0.00	0.00
a7) Retenciones y Contribuciones por Pagar a Corto Plazo	332,426.37	42,492.97
a8) Devoluciones de la Ley de Ingresos por Pagar a Corto Plazo	0.00	0.00
a9) Otras Cuentas por Pagar a Corto Plazo	8,840.07	0.00
b. Documentos por Pagar a Corto Plazo (b=b1+b2+b3)	0.00	0.00
b1) Documentos Comerciales por Pagar a Corto Plazo	0.00	0.00
b2) Documentos con Contratistas por Obras Públicas por Pagar a Corto Plazo	0.00	0.00
b3) Otros Documentos por Pagar a Corto Plazo	0.00	0.00
c. Porción a Corto Plazo de la Deuda Pública a Largo Plazo (c=c1+c2)	0.00	0.00
c1) Porción a Corto Plazo de la Deuda Pública	0.00	0.00
c2) Porción a Corto Plazo de Arrendamiento Financiero	0.00	0.00
d. Títulos y Valores a Corto Plazo	0.00	0.00

SISTEMA OPERADOR DE LOS SERVICIOS DE AGUA POTABLE
Y ALCANTARILLADO DEL MUNICIPIO XICOTEPEC DE JUÁREZ, PUE.
ESTADO DE SITUACIÓN FINANCIERA DETALLADO - LDF
Al 31 de Diciembre de 2024 y al 31 de Diciembre de 2025
(PESOS)

Concepto	31 Diciembre 2025	31 Diciembre 2024
c4) Anticipo a Contratistas por Obras Públicas a Corto Plaz	0.00	0.00
c5) Otros Derechos a Recibir Bienes o Servicios a Corto Plazo	0.00	0.00
d. Inventarios (d=d1+d2+d3+d4+d5)	0.00	0.00
d1) Inventario de Mercancías para Venta	0.00	0.00
d2) Inventario de Mercancías Terminadas	0.00	0.00
d3) Inventario de Mercancías en Proceso de Elaboración	0.00	0.00
d4) Inventario de Materias Primas, Materiales y Suministros para Producción	0.00	0.00
d5) Bienes en Tránsito	0.00	0.00
e. Almacenes	373,729.17	373,729.17
f. Estimación por Pérdida o Deterioro de Activos Circulantes (f=f1+f2)	0.00	0.00
f1) Estimaciones para Cuentas Incobrables por Derechos a Recibir Efectivo o Equivalentes	0.00	0.00
f2) Estimación por Deterioro de Inventarios	0.00	0.00
g. Otros Activos Circulantes (g=g1+g2+g3+g4)	0.00	0.00
g1) Valores en Garantía	0.00	0.00
g2) Bienes en Garantía (excluye depósitos de fondos)	0.00	0.00
g3) Bienes Derivados de Embargos, Decomisos, Aseguramientos y Dación en Pago	0.00	0.00
g4) Adquisición con Fondos de Terceros	0.00	0.00
IA. Total de Activos Circulantes (IA=a+b+c+d+e+f+g)	4,374,286.53	4,740,056.30

Concepto	31 Diciembre 2025	31 Diciembre 2024
e. Pasivos Diferidos a Corto Plazo (e=e1+e2+e3)	0.00	0.00
e1) Ingresos Cobrados por Adelantado a Corto Plazo	0.00	0.00
e2) Intereses Cobrados por Adelantado a Corto Plazo	0.00	0.00
e3) Otros Pasivos Diferidos a Corto Plazo	0.00	0.00
f. Fondos y Bienes de Terceros en Garantía y/o Administración a Corto Plazo (f=f1+f2+f3+f4+f5+f6)	0.00	0.00
f1) Fondos en Garantía a Corto Plazo	0.00	0.00
f2) Fondos en Administración a Corto Plazo	0.00	0.00
f3) Fondos Contingentes a Corto Plazo	0.00	0.00
f4) Fondos de Fideicomisos, Mandatos y Contratos Análogos a Corto Plazo	0.00	0.00
f5) Otros Fondos de Terceros en Garantía y/o Administración a Corto Plazo	0.00	0.00
f6) Valores y Bienes en Garantía a Corto Plazo	0.00	0.00
g. Provisiones a Corto Plazo (g=g1+g2+g3)	0.00	0.00
g1) Provisión para Demandas y Juicios a Corto Plazo	0.00	0.00
g2) Provisión para Contingencias a Corto Plazo	0.00	0.00
g3) Otras Provisiones a Corto Plazo	0.00	0.00
h. Otros Pasivos a Corto Plazo (h=h1+h2+h3)	0.00	0.00
h1) Ingresos por Clasificar	0.00	0.00
h2) Recaudación por Participar	0.00	0.00
h3) Otros Pasivos Circulantes	0.00	0.00
IIA. Total de Pasivos Circulantes (IIA=a+b+c+d+e+f+g+h)	1,823,386.29	230,474.03

SISTEMA OPERADOR DE LOS SERVICIOS DE AGUA POTABLE
Y ALCANTARILLADO DEL MUNICIPIO XICOTEPEC DE JUÁREZ, PUE.
ESTADO DE SITUACIÓN FINANCIERA DETALLADO - LDF
Al 31 de Diciembre de 2024 y al 31 de Diciembre de 2025
(PESOS)

Concepto	31 Diciembre 2025	31 Diciembre 2024
Activo No Circulante		
a. Inversiones Financieras a Largo Plazo	0.00	0.00
b. Derechos a Recibir Efectivo o Equivalentes a Largo Plazo	0.00	0.00
c. Bienes Inmuebles, Infraestructura y Construcciones en Proceso	4,436,061.71	3,520,265.31
d. Bienes Muebles	3,277,439.65	2,940,143.40
e. Activos Intangibles	228,857.30	228,857.30
f. Depreciación, Deterioro y Amortización Acumulada de Bienes	-2,468,010.75	-2,456,108.37
g. Activos Diferidos	0.00	0.00
h. Estimación por Pérdida o Deterioro de Activos no Circulantes	0.00	0.00
i. Otros Activos no Circulantes	0.00	0.00
IB. Total de Activos No Circulantes (IB=a+b+c+d+e+f+g+h+i)	5,474,347.91	4,233,157.64
I. Total del Activo (I=IA+IB)	9,848,634.44	8,973,213.94

Concepto	31 Diciembre 2025	31 Diciembre 2024
Pasivo No Circulante		
a. Cuentas por Pagar a Largo Plazo	0.00	0.00
b. Documentos por Pagar a Largo Plazo	0.00	0.00
c. Deuda Pública a Largo Plazo	0.00	0.00
d. Pasivos Diferidos a Largo Plazo	0.00	0.00
e. Fondos y Bienes de Terceros en Garantía y/o en Administración a Largo Plazo	0.00	0.00
f. Provisiones a Largo Plazo	0.00	0.00
IIB. Total de Pasivos No Circulantes (IIB=a+b+c+d+e+f)	0.00	0.00
II. Total del Pasivo (II=IIA+IIB)	1,823,386.29	230,474.03
HACIENDA PÚBLICA / PATRIMONIO		
IIIA. Hacienda Pública/Patrimonio Contribuido (IIIA = a + b + c)	6,873,158.56	6,873,158.56
a. Aportaciones	6,873,158.56	6,873,158.56
b. Donaciones de Capital	0.00	0.00
c. Actualización de la Hacienda Pública/Patrimonio	0.00	0.00
IIIB. Hacienda Pública/Patrimonio Generado (IIIB = a + b + c + d + e)	1,152,089.59	1,869,581.35
a. Resultados del Ejercicio (Ahorro/ Desahorro)	-717,491.76	-177,612.75
b. Resultados de Ejercicios Anteriores	1,860,542.55	2,038,155.30
c. Revalúos	0.00	0.00
d. Reservas	0.00	0.00
e. Rectificaciones de Resultados de Ejercicios Anteriores	9,038.80	9,038.80

SISTEMA OPERADOR DE LOS SERVICIOS DE AGUA POTABLE
Y ALCANTARILLADO DEL MUNICIPIO XICOTEPEC DE JUÁREZ, PUE.
ESTADO DE SITUACIÓN FINANCIERA DETALLADO - LDF
Al 31 de Diciembre de 2024 y al 31 de Diciembre de 2025
(PESOS)

Concepto	31 Diciembre 2025	31 Diciembre 2024
IIIC. Exceso o Insuficiencia en la Actualización de la Hacienda Pública/Patrimonio (IIIC=a+b)	0.00	0.00
a. Resultado por Posición Monetaria	0.00	0.00
b. Resultado por Tenencia de Activos no Monetarios	0.00	0.00
III. Total Hacienda Pública/Patrimonio (III=IIIA+IIIB+IIIC)	8,025,248.15	8,742,739.91
IV. Total del Pasivo y Hacienda Pública/Patrimonio (IV=II+III)	9,848,634.44	8,973,213.94

SISTEMA OPERADOR DE LOS SERVICIOS DE AGUA [redacted]ABLE
Y ALCANTARILLADO DEL MUNICIPIO XICOTEPEC DE JUÁREZ. PUE.
INFORME ANALÍTICO DE LA DEUDA PÚBLICA Y OTROS PASIVOS - LDF (F2)
Al 31 de Diciembre de 2024 y al 31 de Diciembre de 2025
(PESOS)

Denominación de la Deuda Pública y Otros Pasivos	Saldo al 31 de diciembre de 2024 (d)	Disposiciones del Periodo (e)	Amortizaciones del Periodo (f)	Revaluaciones, Reclasificaciones y Otros Ajustes (g)	Saldo Final del Periodo (h) h=d+e-f+g	Pago de Intereses del Periodo (i)	Pago de Comisiones y demás costos asociados durante el periodo (j)
1. Deuda Pública (1=A+B)	0.00	0.00	0.00	0.00	0.00	0.00	0.00
A. Corto Plazo (A=a1+a2+a3))	0.00	0.00	0.00	0.00	0.00	0.00	0.00
a1) Instituciones de Crédito	0.00	0.00	0.00	0.00	0.00	0.00	0.00
a2) Títulos y Valores	0.00	0.00	0.00	0.00	0.00	0.00	0.00
a3) Arrendamientos Financieros	0.00	0.00	0.00	0.00	0.00	0.00	0.00
B. Largo Plazo (B=b1+b2+b3))	0.00	0.00	0.00	0.00	0.00	0.00	0.00
b1) Instituciones de Crédito	0.00	0.00	0.00	0.00	0.00	0.00	0.00
b2) Títulos y Valores	0.00	0.00	0.00	0.00	0.00	0.00	0.00
b3) Arrendamientos Financieros	0.00	0.00	0.00	0.00	0.00	0.00	0.00
2. Otros Pasivos	512,744.78				1,823,386.29		
3. Total de la Deuda Pública y Otros Pasivos (3=1+2)	512,744.78	0.00	0.00	0.00	1,823,386.29	0.00	0.00
4. Deuda Contingente (informativo)	0.00	0.00	0.00	0.00	0.00	0.00	0.00
5. Valor de Instrumentos Bono Cupón Cero (informativo)	0.00	0.00	0.00	0.00	0.00	0.00	0.00

Obligaciones a Corto Plazo (k)	Monto Contratado (l)	Plazo Pactado (m)	Tasa de Interés (n)	Comisiones y Costos Relacionados (o)	Tasa Efectiva (p)
6. Obligaciones a Corto Plazo(informativo)	0.00	0.00	0.00	0.00	0.00

SISTEMA OPERADOR DE LOS SERVICIOS DE AGUA [redacted] ABLE
Y ALCANTARILLADO DEL MUNICIPIO XICOTEPEC DE JUÁREZ. PUE.
INFORME ANALÍTICO DE OBLIGACIONES DIFERENTES DE FINANCIAMIENTOS - LDF (F3)
del 1 de enero al 31 de Diciembre de 2025
(PESOS)

Denominación de las Obligaciones diferentes de Financiamiento	Fecha del Contrato	Fecha de inicio de operación del proyecto	Fecha de vencimiento	Monto de la inversión pactado (g)	Plazo pactado	Monto promedio mensual del pago de la contraprestación	Monto promedio mensual del pago de la contraprestación correspondiente al pago de inversión	Monto pagado de la inversión al 31 DIC 2025	Monto pagado de la inversión actualizado al 31 DIC 2025 (l)	Saldo pendiente p pagar de la inversi 31 DIC 2025 (m=g-l)
A. Asociaciones Público Privadas (APP's)				0.00		0.00	0.00	0.00	0.00	
B. Otros Instrumentos				0.00		0.00	0.00	0.00	0.00	
C. Total de Obligaciones Diferentes de Financiamiento (C=A+B)				0.00		0.00	0.00	0.00	0.00	

SISTEMA OPERADOR DE LOS SERVICIOS DE AGUA POTABLE
Y ALCANTARILLADO DEL MUNICIPIO XICOTEPEC DE JUÁREZ. PUE.
BALANCE PRESUPUESTARIO - LDF (F4)
Del 1 de Enero al 31 de Diciembre de 2025
(PESOS)

Concepto	Estimado/ Aprobado	Devengado	Recaudado/ Pagado
A. Ingresos Totales (A=A1+A2+A3)	17,759,729.82	3,913,851.81	3,913,851.81
A1. Ingresos de Libre Disposición	16,213,861.34	3,913,847.24	3,913,847.24
A2. Transferencias Federales Etiquetadas	1,545,868.48	4.57	4.57
A3. Financiamiento Neto	0.00	0.00	0.00
B. Egresos Presupuestarios (B=B1+B2)	17,759,729.82	5,191,695.01	4,228,397.74
B1. Gasto No Etiquetado (sin incluir Amortización de la Deuda Pública)	16,213,861.34	4,733,796.81	4,228,397.74
B2. Gasto Etiquetado (sin incluir Amortización de la Deuda Pública)	1,545,868.48	457,898.20	0.00
C. Remanentes del Ejercicio Anterior (C=C1+C2)		25,550.00	25,550.00
C1. Remanentes de Libre Disposición aplicados en el periodo		25,550.00	25,550.00
C2. Remanentes de Transferencias Federales Etiquetadas aplicados en el periodo		0.00	0.00
I. Balance Presupuestario (I=A-B+C)	0.00	-1,252,293.20	-288,995.93
II. Balance Presupuestario sin Financiamiento Neto (II=I-A3)	0.00	-1,252,293.20	-288,995.93
III. Balance Presupuestario sin Financiamiento Neto y sin Remanentes del Ejercicio Anterior (III=II-C)	0.00	-1,277,843.20	-314,545.93

Concepto	Aprobado	Devengado	Pagado
E. Intereses, Comisiones y Gastos de la Deuda (E=E1+E2)	0.00	0.00	0.00
E1. Intereses, Comisiones y Gastos de la Deuda con Gasto No Etiquetado	0.00	0.00	0.00
E2. Intereses, Comisiones y Gastos de la Deuda con Gasto Etiquetado	0.00	0.00	0.00
IV. Balance Primario (IV=III-E)	0.00	-1,277,843.20	-314,545.93

Concepto	Estimado/ Aprobado	Devengado	Recaudado/ Pagado
F. Financiamiento (F=F1+F2)	0.00	0.00	0.00
F1. Financiamiento con Fuente de Pago de Ingresos de Libre Disposición	0.00	0.00	0.00
F2. Financiamiento con Fuente de Pago de Transferencias Federales Etiquetadas	0.00	0.00	0.00
G. Amortización de la Deuda (G=G1+G2)	0.00	0.00	0.00
G1. Amortización de la Deuda Pública con Gasto No Etiquetado	0.00	0.00	0.00
G2. Amortización de la Deuda Pública con Gasto Etiquetado	0.00	0.00	0.00
A3. Financiamiento Neto (A3=F-G)	0.00	0.00	0.00

SISTEMA OPERADOR DE LOS SERVICIOS DE AGUA POTABLE
Y ALCANTARILLADO DEL MUNICIPIO XICOTEPEC DE JUÁREZ. PUE.
BALANCE PRESUPUESTARIO - LDF (F4)
Del 1 de Enero al 31 de Diciembre de 2025
(PESOS)

Concepto	Estimado/ Aprobado	Devengado	Recaudado/ Pagado
A1. Ingresos de Libre Disposición	16,213,861.34	3,913,847.24	3,913,847.24
A3.1 Financiamiento Neto con Fuente de Pago de Ingresos de Libre Disposición (A3.1=F1-G1)	0.00	0.00	0.00
F1. Financiamiento con Fuente de Pago de Ingresos de Libre Disposición	0.00	0.00	0.00
G1. Amortización de la Deuda Pública con Gasto No Etiquetado	0.00	0.00	0.00
B1. Gasto No Etiquetado (sin incluir Amortización de la Deuda Pública)	16,213,861.34	4,733,796.81	4,228,397.74
C1. Remanentes de Ingresos de Libre Disposición aplicados en el periodo)		25,550.00	25,550.00
V. Balance Presupuestario de Recursos Disponibles (V=A1+A3.1-B1+C1)	0.00	-794,399.57	-289,000.50
VI. Balance Presupuestario de Recursos Disponibles sin Financiamiento Neto (VI=V-A3.1)	0.00	-794,399.57	-289,000.50
A2. Transferencias Federales Etiquetadas	1,545,868.48	4.57	4.57
A3.2 Financiamiento Neto con Fuente de Pago de Transferencias Federales Etiquetadas (A3.2=F2-G2)	0.00	0.00	0.00
F2. Financiamiento con Fuente de Pago de Transferencias Federales Etiquetadas	0.00	0.00	0.00
G2. Amortización de la Deuda Pública con Gasto Etiquetado	0.00	0.00	0.00
B2. Gasto Etiquetado (sin incluir Amortización de la Deuda Pública)	1,545,868.48	457,898.20	0.00
C2. Remanentes de Transferencias Federales Etiquetadas aplicados en el periodo)		0.00	0.00
VII. Balance Presupuestario de Recursos Etiquetados (VII=A2+A3.2-B2+C2)	0.00	-457,893.63	4.57
VIII. Balance Presupuestario de Recursos Etiquetados sin Financiamiento Neto (VIII=VII-A3.2)	0.00	-457,893.63	4.57

SISTEMA OPERADOR DE LOS SERVICIOS DE AGUA POTABLE
Y ALCANTARILLADO DEL MUNICIPIO XICOTEPEC DE JUÁREZ, PUE.
ESTADO ANALÍTICO DE INGRESOS DETALLADO - LDF
Del 1 de Enero al 31 de Diciembre de 2025
(PESOS)

Concepto	Estimado	Ampliaciones/ (Reducciones)	Modificado	Devengado	Recaudado	Diferencia
Ingresos de Libre Disposición						
A. Impuestos	0.00	0.00	0.00	0.00	0.00	0.00
B. Cuotas y Aportaciones de Seguridad Social	0.00	0.00	0.00	0.00	0.00	0.00
C. Contribuciones de Mejoras	0.00	0.00	0.00	0.00	0.00	0.00
D. Derechos	0.00	0.00	0.00	0.00	0.00	0.00
E. Productos	0.00	0.00	0.00	0.00	0.00	0.00
F. Aprovechamientos	0.00	0.00	0.00	0.00	0.00	0.00
G. Ingresos por Venta de Bienes y Prestación de Servicios	16,213,861.34	0.00	16,213,861.34	14,460,965.93	14,460,965.93	-1,752,895.41
H. Participaciones (H=h1+h2+h3+h4+h5+h6+h7+h8+h9+h10+h11)	0.00	0.00	0.00	0.00	0.00	0.00
h1) Fondo General de Participaciones	0.00	0.00	0.00	0.00	0.00	0.00
h2) Fondo de Fomento Municipal	0.00	0.00	0.00	0.00	0.00	0.00
h3) Fondo de Fiscalización y Recaudación	0.00	0.00	0.00	0.00	0.00	0.00
h4) Fondo de Compensación	0.00	0.00	0.00	0.00	0.00	0.00
h5) Fondo de Extracción de Hidrocarburos	0.00	0.00	0.00	0.00	0.00	0.00
h6) Impuesto Especial Sobre Producción y Servicios	0.00	0.00	0.00	0.00	0.00	0.00
h7) 0.136% de la Recaudación Federal Participable	0.00	0.00	0.00	0.00	0.00	0.00
h8) 3.17% Sobre Extracción de Petróleo	0.00	0.00	0.00	0.00	0.00	0.00
h9) Gasolinas y Diésel	0.00	0.00	0.00	0.00	0.00	0.00
h10) Fondo del Impuesto Sobre la Renta	0.00	0.00	0.00	0.00	0.00	0.00
h11) Fondo de Estabilización de los Ingresos de las Entidades Federativas	0.00	0.00	0.00	0.00	0.00	0.00
I. Incentivos Derivados de la Colaboración Fiscal(I=i1+i2+i3+i4+i5)	0.00	0.00	0.00	0.00	0.00	0.00
i1) Tenencia o Uso de Vehículos	0.00	0.00	0.00	0.00	0.00	0.00
i2) Fondo de Compensación ISAN	0.00	0.00	0.00	0.00	0.00	0.00
i3) Impuesto Sobre Automóviles Nuevos	0.00	0.00	0.00	0.00	0.00	0.00
i4) Fondo de Compensación de Repecos-Intermedios	0.00	0.00	0.00	0.00	0.00	0.00
i5) Otros Incentivos Económicos	0.00	0.00	0.00	0.00	0.00	0.00
J. Transferencias y Asignaciones	0.00	0.00	0.00	0.00	0.00	0.00
K. Convenios	0.00	0.00	0.00	0.00	0.00	0.00
k1) Otros Convenios y Subsidios	0.00	0.00	0.00	0.00	0.00	0.00
L. Otros Ingresos de Libre Disposición (L=l1+l2)	0.00	0.00	0.00	0.00	0.00	0.00
l1) Participaciones en Ingresos Locales	0.00	0.00	0.00	0.00	0.00	0.00
l2) Otros Ingresos de Libre Disposición	0.00	0.00	0.00	0.00	0.00	0.00
I. Total de Ingresos de Libre Disposición (I=A+B+C+D+E+F+G+H+I+J+K+L)	16,213,861.34	0.00	16,213,861.34	14,460,965.93	14,460,965.93	-1,752,895.41
Ingresos Excedentes de Ingresos de Libre Disposición						0.00

<29 ABR 2026 09:26:56>

SISTEMA OPERADOR DE LOS SERVICIOS DE AGUA POTABLE
Y [redacted]ANTARILLADO DEL MUNICIPIO XICOTEPEC DE JUÁRE[redacted]PUE.
[redacted]TADO ANALÍTICO DE INGRESOS DETALLADO - LDF ([redacted])
Del 1 de Enero al 31 de Diciembre de 2025
(PESOS)

Concepto	Estimado	Ampliaciones/ (Reducciones)	Modificado	Devengado	Recaudado	Diferencia
Transferencias Federales Etiquetadas						
A. Aportaciones (A=a1+a2+a3+a4+a5+a6+a7+a8)	0.00	0.00	0.00	0.00	0.00	0.00
a1) Fondo de Aportaciones para la Nómina Educativa y Gasto Operativo	0.00	0.00	0.00	0.00	0.00	0.00
a2) Fondo de Aportaciones para los Servicios de Salud	0.00	0.00	0.00	0.00	0.00	0.00
a3) Fondo de Aportaciones para la Infraestructura Social	0.00	0.00	0.00	0.00	0.00	0.00
a4) Fondo de Aportaciones para el Fortalecimiento de los Municipios y de las Demarcaciones Territoriales del Distrito Federal	0.00	0.00	0.00	0.00	0.00	0.00
a5) Fondo de Aportaciones Múltiples	0.00	0.00	0.00	0.00	0.00	0.00
a6) Fondo de Aportaciones para la Educación Tecnológica y de Adultos	0.00	0.00	0.00	0.00	0.00	0.00
a7) Fondo de Aportaciones para la Seguridad Pública de los Estados y del Distrito Federal	0.00	0.00	0.00	0.00	0.00	0.00
a8) Fondo de Aportaciones para el Fortalecimiento de las Entidades Federativas	0.00	0.00	0.00	0.00	0.00	0.00
B. Convenios (B=b1+b2+b3+b4)	0.00	0.00	0.00	0.00	0.00	0.00
b1) Convenios de Protección Social en Salud	0.00	0.00	0.00	0.00	0.00	0.00
b2) Convenios de Descentralización	0.00	0.00	0.00	0.00	0.00	0.00
b3) Convenios de Reasignación	0.00	0.00	0.00	0.00	0.00	0.00
b4) Otros Convenios y Subsidios	0.00	0.00	0.00	0.00	0.00	0.00
C. Fondos Distintos de Aportaciones (C=c1+c2)	0.00	0.00	0.00	0.00	0.00	0.00
c1) Fondo para Entidades Federativas y Municipios Productores de Hidrocarburos	0.00	0.00	0.00	0.00	0.00	0.00
c2) Fondo Minero	0.00	0.00	0.00	0.00	0.00	0.00
D. Transferencias, Asignaciones, Subsidios y Subvenciones, y Pensiones y Jub	1,545,868.48	0.00	1,545,868.48	0.00	0.00	-1,545,868.48
E. Otras Transferencias Federales Etiquetadas	0.00	0.00	0.00	35.96	35.96	35.96
II. Total de Transferencias Federales Etiquetadas (II = A + B + C + D + E)	1,545,868.48	0.00	1,545,868.48	35.96	35.96	-1,545,832.52
III. Ingresos Derivados de Financiamientos (III = A)	0.00	1,105,111.94	1,105,111.94	0.00	0.00	0.00
A. Ingresos Derivados de Financiamientos	0.00	1,105,111.94	1,105,111.94	0.00	0.00	0.00
IV. Total de Ingresos (IV = I + II + III)	17,759,729.82	1,105,111.94	18,864,841.76	14,461,001.89	14,461,001.89	-3,298,727.93
Datos Informativos						
1. Ingresos Derivados de Financiamientos con Fuente de Pago de Ingresos de Libre Disposición	0.00	1,105,111.94	1,105,111.94	0.00	0.00	0.00
2. Ingresos Derivados de Financiamientos con Fuente de Pago de Transferencias Federales Etiquetadas	0.00	0.00	0.00	0.00	0.00	0.00
3. Ingresos Derivados de Financiamientos (3 = 1 + 2)	0.00	1,105,111.94	1,105,111.94	0.00	0.00	0.00

<29 ABR 2026 09:26:56>

SISTEMA OPERADOR DE LOS SERVICIOS DE AGUA [redacted]ABLE
Y ALCANTARILLADO DEL MUNICIPIO XICOTEPEC DE JUAREZ. PUE.
ESTADO ANALÍTICO DEL EJERCICIO DEL PRESUPUESTO DE EGRESOS DETALLADO - LDF (F6a)
(CLASIFICACIÓN POR OBJETO DEL GASTO)
Del 1 de Enero al 31 de Diciembre de 2025
(PESOS)

Concepto	Aprobado	Ampliaciones/ (Reducciones)	Modificado	Devengado	Pagado	Subejercicio
I. Gasto No Etiquetado (I=A+B+C+D+E+F+G+H+I)	16,213,861.34	735,799.94	16,949,661.28	15,640,363.31	14,989,669.55	1,309,297.97
A. Servicios Personales (A=a1+a2+a3+a4+a5+a6+a7)	6,578,300.00	0.00	6,578,300.00	6,170,177.85	6,001,036.82	408,122.15
a1) Remuneraciones al Personal de Carácter Permanente	4,765,500.00	0.00	4,765,500.00	4,537,632.42	4,537,632.42	227,867.58
a2) Remuneraciones al Personal de Carácter Transitorio	0.00	0.00	0.00	0.00	0.00	0.00
a3) Remuneraciones Adicionales y Especiales	495,800.00	0.00	495,800.00	356,437.42	356,437.42	139,362.58
a4) Seguridad Social	1,120,000.00	0.00	1,120,000.00	1,276,108.01	1,106,966.98	-156,108.01
a5) Otras Prestaciones Sociales y Económicas	87,000.00	0.00	87,000.00	0.00	0.00	87,000.00
a6) Previsiones	60,000.00	0.00	60,000.00	0.00	0.00	60,000.00
a7) Pago de Estímulos a Servidores Públicos	50,000.00	0.00	50,000.00	0.00	0.00	50,000.00
B. Materiales y Suministros (B=b1+b2+b3+b4+b5+b6+b7+b8+b9)	2,314,501.00	0.00	2,314,501.00	2,090,716.01	2,084,409.49	223,784.99
b1) Materiales de Administración, Emisión de Documentos y Artículos Oficiales	277,001.00	0.00	277,001.00	247,701.26	242,067.14	29,299.74
b2) Alimentos y Utensilios	55,000.00	0.00	55,000.00	36,031.49	36,031.49	18,968.51
b3) Materias Primas y Materiales de Producción y Comercialización	380,000.00	0.00	380,000.00	107,300.00	107,300.00	272,700.00
b4) Materiales y Artículos de Construcción y de Reparación	1,270,000.00	0.00	1,270,000.00	1,067,179.53	1,066,507.13	202,820.47
b5) Productos Químicos, Farmacéuticos y de Laboratorio	500.00	0.00	500.00	0.00	0.00	500.00
b6) Combustibles, Lubricantes y Aditivos	288,000.00	0.00	288,000.00	569,143.47	569,143.47	-281,143.47
b7) Vestuario, Blancos, Prendas de Protección y Artículos Deportivos	25,000.00	0.00	25,000.00	7,310.42	7,310.42	17,689.58
b8) Materiales y Suministros Para Seguridad	0.00	0.00	0.00	0.00	0.00	0.00
b9) Herramientas, Refacciones y Accesorios Menores	19,000.00	0.00	19,000.00	56,049.84	56,049.84	-37,049.84
C. Servicios Generales (C=c1+c2+c3+c4+c5+c6+c7+c8+c9)	4,537,605.00	735,799.94	5,273,404.94	5,367,532.12	5,350,751.12	-94,127.18
c1) Servicios Básicos	137,520.00	0.00	137,520.00	124,745.11	124,745.11	12,774.89
c2) Servicios de Arrendamiento	165,000.00	0.00	165,000.00	55,000.00	55,000.00	110,000.00
c3) Servicios Profesionales, Científicos, Técnicos y Otros Servicios	670,000.00	0.00	670,000.00	989,832.32	989,832.32	-319,832.32
c4) Servicios Financieros, Bancarios y Comerciales	593,200.00	0.00	593,200.00	656,532.44	656,532.44	-63,332.44
c5) Servicios de Instalación, Reparación, Mantenimiento y Conservación	1,069,000.00	735,799.94	1,804,799.94	1,224,915.68	1,224,915.68	579,884.26
c6) Servicios de Comunicación Social y Publicidad	10,000.00	0.00	10,000.00	0.00	0.00	10,000.00
c7) Servicios de Traslado y Viáticos	35,000.00	0.00	35,000.00	68,560.20	68,560.20	-33,560.20
c8) Servicios Oficiales	10,000.00	0.00	10,000.00	9,989.00	9,989.00	11.00
c9) Otros Servicios Generales	1,847,885.00	0.00	1,847,885.00	2,237,957.37	2,221,176.37	-390,072.37
D. Transferencias, Asignaciones, Subsidios y Otras Ayudas (D=d1+d2+d3+d4+d5+d6+d7+d8+d9)	1,310,000.00	0.00	1,310,000.00	1,094,471.67	1,093,904.66	215,528.33
d1) Transferencias Internas y Asignaciones al Sector Público	0.00	0.00	0.00	0.00	0.00	0.00
d2) Transferencias al Resto del Sector Público	50,000.00	0.00	50,000.00	0.00	0.00	50,000.00
d3) Subsidios y Subvenciones	1,110,000.00	0.00	1,110,000.00	875,602.22	875,035.21	234,397.78
d4) Ayudas Sociales	50,000.00	0.00	50,000.00	218,869.45	218,869.45	-168,869.45
d5) Pensiones y Jubilaciones	100,000.00	0.00	100,000.00	0.00	0.00	100,000.00
d6) Transferencias a Fideicomisos, Mandatos y Otros Análogos	0.00	0.00	0.00	0.00	0.00	0.00
d7) Transferencias a la Seguridad Social	0.00	0.00	0.00	0.00	0.00	0.00
d8) Donativos	0.00	0.00	0.00	0.00	0.00	0.00
d9) Transferencias al Exterior	0.00	0.00	0.00	0.00	0.00	0.00

SISTEMA OPERADOR DE LOS SERVICIOS DE AGUA [redacted]ABLE
Y ALCANTARILLADO DEL MUNICIPIO XICOTEPEC DE JUÁREZ. PUE.
ESTADO ANALÍTICO DEL EJERCICIO DEL PRESUPUESTO DE EGRESOS DETALLADO - LDF (F6a)
(CLASIFICACIÓN POR OBJETO DEL GASTO)
Del 1 de Enero al 31 de Diciembre de 2025
(PESOS)

Concepto	Aprobado	Ampliaciones/ (Reducciones)	Modificado	Devengado	Pagado	Subejercicio
E. Bienes Muebles, Inmuebles e Intangibles (E=e1+e2+e3+e4+e5+e6+e7+e8+e9)	605,000.00	0.00	605,000.00	459,567.46	459,567.46	145,432.54
e1) Mobiliario y Equipo de Administración	245,000.00	0.00	245,000.00	31,377.80	31,377.80	213,622.20
e2) Mobiliario y Equipo Educacional y Recreativo	0.00	0.00	0.00	0.00	0.00	0.00
e3) Equipo e Instrumental Médico y de Laboratorio	0.00	0.00	0.00	0.00	0.00	0.00
e4) Vehículos y Equipo de Transporte	300,000.00	0.00	300,000.00	428,189.66	428,189.66	-128,189.66
e5) Equipo de Defensa y Seguridad	0.00	0.00	0.00	0.00	0.00	0.00
e6) Maquinaria, Otros Equipos y Herramientas	55,000.00	0.00	55,000.00	0.00	0.00	55,000.00
e7) Activos Biológicos	0.00	0.00	0.00	0.00	0.00	0.00
e8) Bienes Inmuebles	0.00	0.00	0.00	0.00	0.00	0.00
e9) Activos Intangibles	5,000.00	0.00	5,000.00	0.00	0.00	5,000.00
F. Inversión Pública (F=f1+f2+f3)	868,455.34	0.00	868,455.34	457,898.20	0.00	410,557.14
f1) Obra Pública en Bienes de Dominio Público	868,455.34	0.00	868,455.34	457,898.20	0.00	410,557.14
f2) Obra Pública en Bienes Propios	0.00	0.00	0.00	0.00	0.00	0.00
f3) Proyectos Productivos y Acciones de Fomento	0.00	0.00	0.00	0.00	0.00	0.00
G. Inversiones Financieras y Otras Provisiones (G=g1+g2+g3+g4+g5+g6+g7)	0.00	0.00	0.00	0.00	0.00	0.00
g1) Inversiones Para el Fomento de Actividades Productivas	0.00	0.00	0.00	0.00	0.00	0.00
g2) Acciones y Participaciones de Capital	0.00	0.00	0.00	0.00	0.00	0.00
g3) Compra de Títulos y Valores	0.00	0.00	0.00	0.00	0.00	0.00
g4) Concesión de Préstamos	0.00	0.00	0.00	0.00	0.00	0.00
g5) Inversiones en Fideicomisos, Mandatos y Otros Análogos	0.00	0.00	0.00	0.00	0.00	0.00
Fideicomiso de Desastres Naturales (Informativo)	0.00	0.00	0.00	0.00	0.00	0.00
g6) Otras Inversiones Financieras	0.00	0.00	0.00	0.00	0.00	0.00
g7) Provisiones para Contingencias y Otras Erogaciones Especiales	0.00	0.00	0.00	0.00	0.00	0.00
H. Participaciones y Aportaciones (H=h1+h2+h3)	0.00	0.00	0.00	0.00	0.00	0.00
h1) Participaciones	0.00	0.00	0.00	0.00	0.00	0.00
h2) Aportaciones	0.00	0.00	0.00	0.00	0.00	0.00
h3) Convenios	0.00	0.00	0.00	0.00	0.00	0.00
I. Deuda Pública (I=i1+i2+i3+i4+i5+i6+i7)	0.00	0.00	0.00	0.00	0.00	0.00
i1) Amortización de la Deuda Pública	0.00	0.00	0.00	0.00	0.00	0.00
i2) Intereses de la Deuda Pública	0.00	0.00	0.00	0.00	0.00	0.00
i3) Comisiones de la Deuda Pública	0.00	0.00	0.00	0.00	0.00	0.00
i4) Gastos de la Deuda Pública	0.00	0.00	0.00	0.00	0.00	0.00
i5) Costo por Coberturas	0.00	0.00	0.00	0.00	0.00	0.00
i6) Apoyos Financieros	0.00	0.00	0.00	0.00	0.00	0.00
i7) Adeudos de Ejercicios Fiscales Anteriores (ADEFAS)	0.00	0.00	0.00	0.00	0.00	0.00

SISTEMA OPERADOR DE LOS SERVICIOS DE AGUA [redacted]TABLE
Y ALCANTARILLADO DEL MUNICIPIO XICOTEPEC DE JUAREZ. PUE.
ESTADO ANALÍTICO DEL EJERCICIO DEL PRESUPUESTO DE EGRESOS DETALLADO - LDF (F6a)
(CLASIFICACIÓN POR OBJETO DEL GASTO)
Del 1 de Enero al 31 de Diciembre de 2025
(PESOS)

Concepto	Aprobado	Ampliaciones/ (Reducciones)	Modificado	Devengado	Pagado	Subejercicio
II. Gasto Etiquetado (II=A+B+C+D+E+F+G+H+I)	1,545,868.48	369,312.00	1,915,180.48	779,320.61	321,422.41	1,135,859.87
A. Servicios Personales (A=a1+a2+a3+a4+a5+a6+a7)	0.00	0.00	0.00	0.00	0.00	0.00
a1) Remuneraciones al Personal de Carácter Permanente	0.00	0.00	0.00	0.00	0.00	0.00
a2) Remuneraciones al Personal de Carácter Transitorio	0.00	0.00	0.00	0.00	0.00	0.00
a3) Remuneraciones Adicionales y Especiales	0.00	0.00	0.00	0.00	0.00	0.00
a4) Seguridad Social	0.00	0.00	0.00	0.00	0.00	0.00
a5) Otras Prestaciones Sociales y Económicas	0.00	0.00	0.00	0.00	0.00	0.00
a6) Previsiones	0.00	0.00	0.00	0.00	0.00	0.00
a7) Pago de Estímulos a Servidores Públicos	0.00	0.00	0.00	0.00	0.00	0.00
B. Materiales y Suministros (B=b1+b2+b3+b4+b5+b6+b7+b8+b9)	0.00	0.00	0.00	0.00	0.00	0.00
b1) Materiales de Administración, Emisión de Documentos y Artículos Oficiales	0.00	0.00	0.00	0.00	0.00	0.00
b2) Alimentos y Utensilios	0.00	0.00	0.00	0.00	0.00	0.00
b3) Materias Primas y Materiales de Producción y Comercialización	0.00	0.00	0.00	0.00	0.00	0.00
b4) Materiales y Artículos de Construcción y de Reparación	0.00	0.00	0.00	0.00	0.00	0.00
b5) Productos Químicos, Farmacéuticos y de Laboratorio	0.00	0.00	0.00	0.00	0.00	0.00
b6) Combustibles, Lubricantes y Aditivos	0.00	0.00	0.00	0.00	0.00	0.00
b7) Vestuario, Blancos, Prendas de Protección y Artículos Deportivos	0.00	0.00	0.00	0.00	0.00	0.00
b8) Materiales y Suministros Para Seguridad	0.00	0.00	0.00	0.00	0.00	0.00
b9) Herramientas, Refacciones y Accesorios Menores	0.00	0.00	0.00	0.00	0.00	0.00
C. Servicios Generales (C=c1+c2+c3+c4+c5+c6+c7+c8+c9)	0.00	369,312.00	369,312.00	321,422.41	321,422.41	47,889.59
c1) Servicios Básicos	0.00	0.00	0.00	0.00	0.00	0.00
c2) Servicios de Arrendamiento	0.00	0.00	0.00	0.00	0.00	0.00
c3) Servicios Profesionales, Científicos, Técnicos y Otros Servicios	0.00	0.00	0.00	0.00	0.00	0.00
c4) Servicios Financieros, Bancarios y Comerciales	0.00	0.00	0.00	0.00	0.00	0.00
c5) Servicios de Instalación, Reparación, Mantenimiento y Conservación	0.00	369,312.00	369,312.00	321,422.41	321,422.41	47,889.59
c6) Servicios de Comunicación Social y Publicidad	0.00	0.00	0.00	0.00	0.00	0.00
c7) Servicios de Traslado y Viáticos	0.00	0.00	0.00	0.00	0.00	0.00
c8) Servicios Oficiales	0.00	0.00	0.00	0.00	0.00	0.00
c9) Otros Servicios Generales	0.00	0.00	0.00	0.00	0.00	0.00
D. Transferencias, Asignaciones, Subsidios y Otras Ayudas (D=d1+d2+d3+d4+d5+d6+d7+d8+d9)	0.00	0.00	0.00	0.00	0.00	0.00
d1) Transferencias Internas y Asignaciones al Sector Público	0.00	0.00	0.00	0.00	0.00	0.00
d2) Transferencias al Resto del Sector Público	0.00	0.00	0.00	0.00	0.00	0.00
d3) Subsidios y Subvenciones	0.00	0.00	0.00	0.00	0.00	0.00
d4) Ayudas Sociales	0.00	0.00	0.00	0.00	0.00	0.00
d5) Pensiones y Jubilaciones	0.00	0.00	0.00	0.00	0.00	0.00
d6) Transferencias a Fideicomisos, Mandatos y Otros Análogos	0.00	0.00	0.00	0.00	0.00	0.00
d7) Transferencias a la Seguridad Social	0.00	0.00	0.00	0.00	0.00	0.00
d8) Donativos	0.00	0.00	0.00	0.00	0.00	0.00
d9) Transferencias al Exterior	0.00	0.00	0.00	0.00	0.00	0.00

SISTEMA OPERADOR DE LOS SERVICIOS DE AGUA [redacted]TABLE
Y ALCANTARILLADO DEL MUNICIPIO XICOTEPEC DE JUÁREZ. PUE.
ESTADO ANALÍTICO DEL EJERCICIO DEL PRESUPUESTO DE EGRESOS DETALLADO - LDF (F6a)
(CLASIFICACIÓN POR OBJETO DEL GASTO)
Del 1 de Enero al 31 de Diciembre de 2025
(PESOS)

Concepto	Aprobado	Ampliaciones/ (Reducciones)	Modificado	Devengado	Pagado	Subejercicio
E. Bienes Muebles, Inmuebles e Intangibles (E=e1+e2+e3+e4+e5+e6+e7+e8+e9)	0.00	0.00	0.00	0.00	0.00	0.00
e1) Mobiliario y Equipo de Administración	0.00	0.00	0.00	0.00	0.00	0.00
e2) Mobiliario y Equipo Educacional y Recreativo	0.00	0.00	0.00	0.00	0.00	0.00
e3) Equipo e Instrumental Médico y de Laboratorio	0.00	0.00	0.00	0.00	0.00	0.00
e4) Vehículos y Equipo de Transporte	0.00	0.00	0.00	0.00	0.00	0.00
e5) Equipo de Defensa y Seguridad	0.00	0.00	0.00	0.00	0.00	0.00
e6) Maquinaria, Otros Equipos y Herramientas	0.00	0.00	0.00	0.00	0.00	0.00
e7) Activos Biológicos	0.00	0.00	0.00	0.00	0.00	0.00
e8) Bienes Inmuebles	0.00	0.00	0.00	0.00	0.00	0.00
e9) Activos Intangibles	0.00	0.00	0.00	0.00	0.00	0.00
F. Inversión Pública (F=f1+f2+f3)	1,545,868.48	0.00	1,545,868.48	457,898.20	0.00	1,087,970.28
f1) Obra Pública en Bienes de Dominio Público	1,545,868.48	0.00	1,545,868.48	457,898.20	0.00	1,087,970.28
f2) Obra Pública en Bienes Propios	0.00	0.00	0.00	0.00	0.00	0.00
f3) Proyectos Productivos y Acciones de Fomento	0.00	0.00	0.00	0.00	0.00	0.00
G. Inversiones Financieras y Otras Provisiones (G=g1+g2+g3+g4+g5+g6+g7)	0.00	0.00	0.00	0.00	0.00	0.00
g1) Inversiones Para el Fomento de Actividades Productivas	0.00	0.00	0.00	0.00	0.00	0.00
g2) Acciones y Participaciones de Capital	0.00	0.00	0.00	0.00	0.00	0.00
g3) Compra de Títulos y Valores	0.00	0.00	0.00	0.00	0.00	0.00
g4) Concesión de Préstamos	0.00	0.00	0.00	0.00	0.00	0.00
g5) Inversiones en Fideicomisos, Mandatos y Otros Análogos	0.00	0.00	0.00	0.00	0.00	0.00
Fideicomiso de Desastres Naturales (Informativo)	0.00	0.00	0.00	0.00	0.00	0.00
g6) Otras Inversiones Financieras	0.00	0.00	0.00	0.00	0.00	0.00
g7) Provisiones para Contingencias y Otras Erogaciones Especiales	0.00	0.00	0.00	0.00	0.00	0.00
H. Participaciones y Aportaciones (H=h1+h2+h3)	0.00	0.00	0.00	0.00	0.00	0.00
h1) Participaciones	0.00	0.00	0.00	0.00	0.00	0.00
h2) Aportaciones	0.00	0.00	0.00	0.00	0.00	0.00
h3) Convenios	0.00	0.00	0.00	0.00	0.00	0.00
I. Deuda Pública (I=i1+i2+i3+i4+i5+i6+i7)	0.00	0.00	0.00	0.00	0.00	0.00
i1) Amortización de la Deuda Pública	0.00	0.00	0.00	0.00	0.00	0.00
i2) Intereses de la Deuda Pública	0.00	0.00	0.00	0.00	0.00	0.00
i3) Comisiones de la Deuda Pública	0.00	0.00	0.00	0.00	0.00	0.00
i4) Gastos de la Deuda Pública	0.00	0.00	0.00	0.00	0.00	0.00
i5) Costo por Coberturas	0.00	0.00	0.00	0.00	0.00	0.00
i6) Apoyos Financieros	0.00	0.00	0.00	0.00	0.00	0.00
i7) Adeudos de Ejercicios Fiscales Anteriores (ADEFAS)	0.00	0.00	0.00	0.00	0.00	0.00
III. Total de Egresos (III = I + II)	17,759,729.82	1,105,111.94	18,864,841.76	16,419,683.92	15,311,091.96	2,445,157.84

<29 ABR 2026 09:27:07>

SISTEMA OPERADOR DE LOS SERVICIOS DE AGUA [redacted]TABLE
Y ALCANTARILLADO DEL MUNICIPIO XICOTEPEC DE JUAREZ. PUE.
ESTADO ANALÍTICO DEL EJERCICIO DEL PRESUPUESTO DE EGRESOS DETALLADO - LDF (F6b)
(CLASIFICACIÓN ADMINISTRATIVA)
Del 1 de Enero al 31 de Diciembre de 2025
(PESOS)

Concepto	Aprobado	Ampliaciones/ (Reducciones)	Modificado	Devengado	Pagado	Subejercicio
I. Gasto No Etiquetado (I)	16,213,861.34	735,799.94	16,949,661.28	15,640,363.31	14,989,669.55	1,309,297.97
000 RAMO GENERAL	0.00	0.00	0.00	0.00	0.00	0.00
01 DIRECCION	4,674,540.34	0.00	4,674,540.34	3,780,748.13	3,322,849.93	893,792.21
02 CULTURA DEL AGUA	0.00	0.00	0.00	0.00	0.00	0.00
03 COMERCIALIZACION	1,714,700.00	0.00	1,714,700.00	1,650,627.96	1,644,426.83	64,072.04
05 ADDMINISTRACION DE RECURSOS	4,493,101.00	0.00	4,493,101.00	4,694,246.60	4,508,324.57	-201,145.60
052 RECURSOS HUMANOS	0.00	0.00	0.00	0.00	0.00	0.00
053 FINANCIEROS	0.00	0.00	0.00	0.00	0.00	0.00
06 PROYECCIÓN	0.00	0.00	0.00	0.00	0.00	0.00
061 PROYECTOS	0.00	0.00	0.00	0.00	0.00	0.00
07 POTABILIZACION	0.00	0.00	0.00	0.00	0.00	0.00
08 OPERACIÓN Y MANTENIMIENTO	5,331,520.00	735,799.94	6,067,319.94	5,514,740.62	5,514,068.22	552,579.32
0801 FLETES	0.00	0.00	0.00	0.00	0.00	0.00
081 MICROMEDICION	0.00	0.00	0.00	0.00	0.00	0.00
082 ALCANTARILLADO	0.00	0.00	0.00	0.00	0.00	0.00
083 REPARACION DE MEDIDORES	0.00	0.00	0.00	0.00	0.00	0.00
09 POTABILIZACION	0.00	0.00	0.00	0.00	0.00	0.00
091 AGUAS RESIDUALES	0.00	0.00	0.00	0.00	0.00	0.00
22 SERVICIO DE ADMINSITRACION TRIBUTARIA	0.00	0.00	0.00	0.00	0.00	0.00
II. Gasto Etiquetado (II)	1,545,868.48	369,312.00	1,915,180.48	779,320.61	321,422.41	1,135,859.87
000 RAMO GENERAL	0.00	0.00	0.00	0.00	0.00	0.00
01 DIRECCION	1,545,868.48	0.00	1,545,868.48	457,898.20	0.00	1,087,970.28
02 CULTURA DEL AGUA	0.00	0.00	0.00	0.00	0.00	0.00
03 COMERCIALIZACION	0.00	0.00	0.00	0.00	0.00	0.00
05 ADDMINISTRACION DE RECURSOS	0.00	0.00	0.00	0.00	0.00	0.00
052 RECURSOS HUMANOS	0.00	0.00	0.00	0.00	0.00	0.00
053 FINANCIEROS	0.00	0.00	0.00	0.00	0.00	0.00
06 PROYECCIÓN	0.00	0.00	0.00	0.00	0.00	0.00
061 PROYECTOS	0.00	0.00	0.00	0.00	0.00	0.00
07 POTABILIZACION	0.00	0.00	0.00	0.00	0.00	0.00
08 OPERACIÓN Y MANTENIMIENTO	0.00	369,312.00	369,312.00	321,422.41	321,422.41	47,889.59
0801 FLETES	0.00	0.00	0.00	0.00	0.00	0.00
081 MICROMEDICION	0.00	0.00	0.00	0.00	0.00	0.00
082 ALCANTARILLADO	0.00	0.00	0.00	0.00	0.00	0.00
083 REPARACION DE MEDIDORES	0.00	0.00	0.00	0.00	0.00	0.00
09 POTABILIZACION	0.00	0.00	0.00	0.00	0.00	0.00
091 AGUAS RESIDUALES	0.00	0.00	0.00	0.00	0.00	0.00
22 SERVICIO DE ADMINSITRACION TRIBUTARIA	0.00	0.00	0.00	0.00	0.00	0.00
III. Total de Egresos (III = I + II)	17,759,729.82	1,105,111.94	18,864,841.76	16,419,683.92	15,311,091.96	2,445,157.84

<29 ABR 2026 09:27:13>

SISTEMA OPERADOR DE LOS SERVICIOS DE AGUA [redacted]ABLE
Y ALCANTARILLADO DEL MUNICIPIO XICOTEPEC DE JUÁREZ. PUE.
ESTADO ANALÍTICO DEL EJERCICIO DEL PRESUPUESTO DE EGRESOS DETALLADO - LDF (F6c)
(CLASIFICACIÓN FUNCIONAL)
Del 1 de Enero al 31 de Diciembre de 2025
(PESOS)

Concepto	Aprobado	Ampliaciones/ (Reducciones)	Modificado	Devengado	Pagado	Subejercicio
I. Gasto No Etiquetado (I=A+B+C+D)	16,213,861.34	735,799.94	16,949,661.28	15,640,363.31	14,989,669.55	1,309,297.97
A. Gobierno (A=a1+a2+a3+a4+a5+a6+a7+a8)	4,063,101.00	0.00	4,063,101.00	4,167,871.77	3,981,949.74	-104,770.77
a1) Legislación	0.00	0.00	0.00	0.00	0.00	0.00
a2) Justicia	0.00	0.00	0.00	0.00	0.00	0.00
a3) Coordinación de la Política de Gobierno	0.00	0.00	0.00	0.00	0.00	0.00
a4) Relaciones Exteriores	0.00	0.00	0.00	0.00	0.00	0.00
a5) Asuntos Financieros y Hacendarios	4,063,101.00	0.00	4,063,101.00	4,167,871.77	3,981,949.74	-104,770.77
a6) Seguridad Nacional	0.00	0.00	0.00	0.00	0.00	0.00
a7) Asuntos de Orden Público y de Seguridad Interior	0.00	0.00	0.00	0.00	0.00	0.00
a8) Otros Servicios Generales	0.00	0.00	0.00	0.00	0.00	0.00
B. Desarrollo Social (B=b1+b2+b3+b4+b5+b6+b7)	10,436,060.34	735,799.94	11,171,860.28	9,821,863.58	9,363,292.98	1,349,996.70
b1) Protección Ambiental	5,104,540.34	735,799.94	5,840,340.28	4,977,979.45	4,520,081.25	862,360.83
b2) Vivienda y Servicios a la Comunidad	5,331,520.00	0.00	5,331,520.00	4,843,884.13	4,843,211.73	487,635.87
b3) Salud	0.00	0.00	0.00	0.00	0.00	0.00
b4) Recreación, Cultura y Otras Manifestaciones Sociales	0.00	0.00	0.00	0.00	0.00	0.00
b5) Educación	0.00	0.00	0.00	0.00	0.00	0.00
b6) Protección Social	0.00	0.00	0.00	0.00	0.00	0.00
b7) Otros Asuntos Sociales	0.00	0.00	0.00	0.00	0.00	0.00
C. Desarrollo Económico (C=c1+c2+c3+c4+c5+c6+c7+c8+c9)	1,714,700.00	0.00	1,714,700.00	1,650,627.96	1,644,426.83	64,072.04
c1) Asuntos Económicos, Comerciales y Laborales en General	1,714,700.00	0.00	1,714,700.00	1,650,627.96	1,644,426.83	64,072.04
c2) Agropecuaria, Silvicultura, Pesca y Caza	0.00	0.00	0.00	0.00	0.00	0.00
c3) Combustibles y Energía	0.00	0.00	0.00	0.00	0.00	0.00
c4) Minería, Manufacturas y Construcción	0.00	0.00	0.00	0.00	0.00	0.00
c5) Transporte	0.00	0.00	0.00	0.00	0.00	0.00
c6) Comunicaciones	0.00	0.00	0.00	0.00	0.00	0.00
c7) Turismo	0.00	0.00	0.00	0.00	0.00	0.00
c8) Ciencia, Tecnología e Innovación	0.00	0.00	0.00	0.00	0.00	0.00
c9) Otras Industrias y Otros Asuntos Económicos	0.00	0.00	0.00	0.00	0.00	0.00
D. Otras No Clasificadas en Funciones Anteriores (D=d1+d2+d3+d4)	0.00	0.00	0.00	0.00	0.00	0.00
d1) Transacciones de la Deuda Publica / Costo Financiero de la Deuda	0.00	0.00	0.00	0.00	0.00	0.00
d2) Transferencias, Participaciones y Aportaciones Entre Diferentes Nivel	0.00	0.00	0.00	0.00	0.00	0.00
d3) Saneamiento del Sistema Financiero	0.00	0.00	0.00	0.00	0.00	0.00
d4) Adeudos de Ejercicios Fiscales Anteriores	0.00	0.00	0.00	0.00	0.00	0.00

SISTEMA OPERADOR DE LOS SERVICIOS DE AGUA [redacted]ABLE
Y ALCANTARILLADO DEL MUNICIPIO XICOTEPEC DE JUAREZ. PUE.
ESTADO ANALÍTICO DEL EJERCICIO DEL PRESUPUESTO DE EGRESOS DETALLADO - LDF (F6c)
(CLASIFICACIÓN FUNCIONAL)
Del 1 de Enero al 31 de Diciembre de 2025
(PESOS)

Concepto	Aprobado	Ampliaciones/ (Reducciones)	Modificado	Devengado	Pagado	Subejercicio
II. Gasto Etiquetado (II=A+B+C+D)	1,545,868.48	369,312.00	1,915,180.48	779,320.61	321,422.41	1,135,859.87
A. Gobierno (A=a1+a2+a3+a4+a5+a6+a7+a8)	0.00	0.00	0.00	0.00	0.00	0.00
a1) Legislación	0.00	0.00	0.00	0.00	0.00	0.00
a2) Justicia	0.00	0.00	0.00	0.00	0.00	0.00
a3) Coordinación de la Política de Gobierno	0.00	0.00	0.00	0.00	0.00	0.00
a4) Relaciones Exteriores	0.00	0.00	0.00	0.00	0.00	0.00
a5) Asuntos Financieros y Hacendarios	0.00	0.00	0.00	0.00	0.00	0.00
a6) Seguridad Nacional	0.00	0.00	0.00	0.00	0.00	0.00
a7) Asuntos de Orden Público y de Seguridad Interior	0.00	0.00	0.00	0.00	0.00	0.00
a8) Otros Servicios Generales	0.00	0.00	0.00	0.00	0.00	0.00
B. Desarrollo Social (B=b1+b2+b3+b4+b5+b6+b7)	1,545,868.48	369,312.00	1,915,180.48	779,320.61	321,422.41	1,135,859.87
b1) Protección Ambiental	1,545,868.48	369,312.00	1,915,180.48	779,320.61	321,422.41	1,135,859.87
b2) Vivienda y Servicios a la Comunidad	0.00	0.00	0.00	0.00	0.00	0.00
b3) Salud	0.00	0.00	0.00	0.00	0.00	0.00
b4) Recreación, Cultura y Otras Manifestaciones Sociales	0.00	0.00	0.00	0.00	0.00	0.00
b5) Educación	0.00	0.00	0.00	0.00	0.00	0.00
b6) Protección Social	0.00	0.00	0.00	0.00	0.00	0.00
b7) Otros Asuntos Sociales	0.00	0.00	0.00	0.00	0.00	0.00
C. Desarrollo Económico (C=c1+c2+c3+c4+c5+c6+c7+c8+c9)	0.00	0.00	0.00	0.00	0.00	0.00
c1) Asuntos Económicos, Comerciales y Laborales en General	0.00	0.00	0.00	0.00	0.00	0.00
c2) Agropecuaria, Silvicultura, Pesca y Caza	0.00	0.00	0.00	0.00	0.00	0.00
c3) Combustibles y Energía	0.00	0.00	0.00	0.00	0.00	0.00
c4) Minería, Manufacturas y Construcción	0.00	0.00	0.00	0.00	0.00	0.00
c5) Transporte	0.00	0.00	0.00	0.00	0.00	0.00
c6) Comunicaciones	0.00	0.00	0.00	0.00	0.00	0.00
c7) Turismo	0.00	0.00	0.00	0.00	0.00	0.00
c8) Ciencia, Tecnología e Innovación	0.00	0.00	0.00	0.00	0.00	0.00
c9) Otras Industrias y Otros Asuntos Económicos	0.00	0.00	0.00	0.00	0.00	0.00
D. Otras No Clasificadas en Funciones Anteriores (D=d1+d2+d3+d4)	0.00	0.00	0.00	0.00	0.00	0.00
d1) Transacciones de la Deuda Publica / Costo Financiero de la Deuda	0.00	0.00	0.00	0.00	0.00	0.00
d2) Transferencias, Participaciones y Aportaciones Entre Diferentes Nivel	0.00	0.00	0.00	0.00	0.00	0.00
d3) Saneamiento del Sistema Financiero	0.00	0.00	0.00	0.00	0.00	0.00
d4) Adeudos de Ejercicios Fiscales Anteriores	0.00	0.00	0.00	0.00	0.00	0.00
III. Total de Egresos (III = I + II)	17,759,729.82	1,105,111.94	18,864,841.76	16,419,683.92	15,311,091.96	2,445,157.84

SISTEMA OPERADOR DE LOS SERVICIOS DE AGUA [redacted]TABLE
Y ALCANTARILLADO DEL MUNICIPIO XICOTEPEC DE JUÁREZ. PUE.
ESTADO ANALÍTICO DEL EJERCICIO DEL PRESUPUESTO DE EGRESOS DETALLADO - LDF (F6d)
(CLASIFICACIÓN DE SERVICIOS PERSONALES POR CATEGORÍA)
Del 1 de Enero al 31 de Diciembre de 2025
(PESOS)

Concepto	Aprobado	Ampliaciones/ (Reducciones)	Modificado	Devengado	Pagado	Subejercicio
I. Gasto No Etiquetado (I=A+B+C+D+E+F)	0.00	0.00	0.00	0.00	0.00	0.00
A. Personal Administrativo y de Servicio Público	0.00	0.00	0.00	0.00	0.00	0.00
B. Magisterio	0.00	0.00	0.00	0.00	0.00	0.00
C. Servicios de Salud (C=c1+c2)	0.00	0.00	0.00	0.00	0.00	0.00
c1) Personal Administrativo	0.00	0.00	0.00	0.00	0.00	0.00
c2) Personal Médico, Paramédico y afín	0.00	0.00	0.00	0.00	0.00	0.00
D. Seguridad Pública	0.00	0.00	0.00	0.00	0.00	0.00
E. Gastos asociados a la implementación de nuevas leyes federales o reformas	0.00	0.00	0.00	0.00	0.00	0.00
F. Sentencias laborales definitivas	0.00	0.00	0.00	0.00	0.00	0.00
II. Gasto Etiquetado (I=A+B+C+D+E+F)	0.00	0.00	0.00	0.00	0.00	0.00
A. Personal Administrativo y de Servicio Público	0.00	0.00	0.00	0.00	0.00	0.00
B. Magisterio	0.00	0.00	0.00	0.00	0.00	0.00
C. Servicios de Salud (C=c1+c2)	0.00	0.00	0.00	0.00	0.00	0.00
c1) Personal Administrativo	0.00	0.00	0.00	0.00	0.00	0.00
c2) Personal Médico, Paramédico y afín	0.00	0.00	0.00	0.00	0.00	0.00
D. Seguridad Pública	0.00	0.00	0.00	0.00	0.00	0.00
E. Gastos asociados a la implementación de nuevas leyes federales o reformas	0.00	0.00	0.00	0.00	0.00	0.00
F. Sentencias laborales definitivas	0.00	0.00	0.00	0.00	0.00	0.00
III. Total del Gasto en Servicios Personales (III = I + II)	0.00	0.00	0.00	0.00	0.00	0.00

<29 ABR 2026 09:27:20>

APARTADO 3

En el siguiente Apartado 3: Presentamos la información contable consolidada de conformidad con el Acuerdo por el que se reforma la Norma en materia de consolidación de Estados Financieros y demás información contable, Publicado en el Diario Oficial de la Federación el 06 de octubre de 2014, última reforma 27 de septiembre de 2018.

Objetivo de la consolidación:

La consolidación es el método para presentar la información financiera de varios entes públicos como si fuera un sector institucional. Este método consiste en la eliminación de las transacciones y/o saldos entre las unidades institucionales a consolidar, lo que permite conocer el cambio en el patrimonio, la posición financiera y/o las actividades de un sector institucional con el resto de la economía.

Para efectos de la formulación de los estados financieros que se consolidan, los entes públicos se deben agrupar de acuerdo a lo dispuesto en la clasificación administrativa y con ello reflejar información global del sector al que pertenecen.

Estados financieros a consolidar:

1. Estado de situación financiera;
2. Estado de actividades;
3. Estado de variación de la hacienda pública;
4. Estado de cambios en la situación financiera, y
5. Estado de flujos de efectivo.

MUNICIPIO DE XICOTEPEC PUEBLA

SISTEMA OPERADOR DE LOS SERVICIOS DE AGUA POTABLE Y ALCANTARILLADO DEL MUNICIPIO DE XICOTEPEC DE JUÁREZ, PUE.

CUENTA PÚBLICA 2025

ESTADO DE SITUACIÓN FINANCIERA CONSOLIDADO

DEL 01 DE ENERO AL 31 DE DICIEMBRE DE 2025

(Cifra en Pesos)

Concepto	2025	2024	Concepto	2025	2024
ACTIVO			**PASIVO**		
Activo Circulante			**Pasivo Circulante**		
Efectivo y Equivalentes	55,901,845.79	49,413,188.63	Cuentas por Pagar a Corto Plazo	52,028,529.31	36,034,045.11
Derechos a Recibir Efectivo o Equivalentes	4,418,413.53	2,066,956.99	Documentos por Pagar a Corto Plazo	0.00	0.00
Derechos a Recibir Bienes o Servicios	88,471.72	0.00	Porción a Corto Plazo de la Deuda Pública a Largo Plazo	452,250.00	513,436.00
Inventarios	0.00	0.00	Títulos y Valores a Corto Plazo	0.00	0.00
Almacenes	373,729.17	373,729.17	Pasivos Diferidos a Corto Plazo	0.00	0.00
Estimación por Pérdida o Deterioro de Activos Circulantes	0.00	0.00	Fondos y Bienes de Terceros en Garantía y/o Administración a Corto Plazo	0.00	0.00
Otros Activos Circulantes	0.00	0.00	Provisiones a Corto Plazo	0.00	0.00
			Otros Pasivos a Corto Plazo	0.00	0.00
Total de Activos Circulantes	**60,782,460.21**	**51,853,874.79**			
			Total de Pasivos Circulantes	**52,480,779.31**	**36,547,481.11**
Activo No Circulante					
Inversiones Financieras a Largo Plazo	0.00	0.00	**Pasivo No Circulante**		
Derechos a Recibir Efectivo o Equivalentes a Largo Plazo	0.00	0.00	Cuentas por Pagar a Largo Plazo	0.00	0.00
Bienes Inmuebles, Infraestructura y Construcciones en Proceso	231,102,278.36	184,786,197.22	Documentos por Pagar a Largo Plazo	0.00	0.00
Bienes Muebles	57,098,370.78	40,637,108.54	Deuda Pública a Largo Plazo	14,621,441.00	20,391,554.00
Activos Intangibles	228,857.30	228,857.30	Pasivos Diferidos a Largo Plazo	0.00	0.00
Depreciación, Deterioro y Amortización Acumulada de Bienes	-36,255,461.26	-29,972,959.93	Fondos y Bienes de Terceros en Garantía y/o en Administración a Largo Plazo	0.00	0.00
Activos Diferidos	0.00	0.00	Provisiones a Largo Plazo	0.00	0.00
Estimación por Pérdida o Deterioro de Activos no Circulantes	0.00	0.00			
Otros Activos no Circulantes	0.00	0.00	Total de Pasivos No Circulantes	**14,621,441.00**	**20,391,554.00**
Total de Activos No Circulantes	**252,174,045.18**	**195,679,203.13**	**Total del Pasivo**	**67,102,220.31**	**56,939,035.11**
			HACIENDA PÚBLICA/PATRIMONIO		
Total del Activo	**312,956,505.39**	**247,533,077.92**			
			Hacienda Pública/Patrimonio Contribuido	**12,769,599.35**	**12,769,592.35**
			Aportaciones	12,769,592.35	12,769,592.35
			Donaciones de Capital	7.00	0.00
			Actualización de la Hacienda Pública/Patrimonio	0.00	0.00
			Hacienda Pública/Patrimonio Generado	**233,084,685.73**	**177,824,450.46**
			Resultados del Ejercicio (Ahorro/ Desahorro)	109,261,843.57	39,045,993.95
			Resultados de Ejercicios Anteriores	123,813,803.36	138,769,417.71
			Revalúos	0.00	0.00
			Reservas	0.00	0.00
			Rectificaciones de Resultados de Ejercicios Anteriores	9,038.80	9,038.80
			Exceso o Insuficiencia en la Actualización de la Hacienda Pública/Patrimonio	**0.00**	**0.00**
			Resultado por Posición Monetaria	0.00	0.00
			Resultado por Tenencia de Activos no Monetarios	0.00	0.00
			Total Hacienda Pública/Patrimonio	**245,854,285.08**	**190,594,042.81**
			Total del Pasivo y Hacienda Pública/Patrimonio	**312,956,505.39**	**247,533,077.92**

Bajo protesta de decir verdad declaramos que los Estados Financieros y sus notas, son razonablemente correctos y son responsabilidad del emisor.

LIC. CARLOS BARRAGÁN AMADOR
PRESIDENTE MUNICIPAL CONSTITUCIONAL.

PRESIDENCIA
MUNICIPAL
XICOTEPEC, PUE.
2024 - 2027

C.P.A. ALFONSO REYES QUIROZ
TESORERO MUNICIPAL.

TESORERÍA
MUNICIPAL
XICOTEPEC, PUE.
2024 - 2027

LIC. JOSÉ DOMINGO SANTOS VARGAS
SECRETARIO DEL AYUNTAMIENTO.

SECRETARÍA
DEL AYUNTAMIENTO
XICOTEPEC, PUE.
2024 - 2027

ING. RUBÉN GUILLERMO GONZÁLEZ VÁZQUEZ
DIRECTOR GENERAL SOSAPAX.

Sosapax

SISTEMA OPERADOR DE LOS SERVICIOS DE AGUA POTABLE Y ALCANTARILLADO DEL MUNICIPIO DE XICOTEPEC

C.P. ALEJANDRO MONTIEL ROSAS
CONTRALOR MUNICIPAL.

CONTRALORÍA MUNICIPAL
XICOTEPEC, PUE.
2024 - 2027

MUNICIPIO DE XICOTEPEC PUEBLA
SISTEMA OPERADOR DE LOS SERVICIOS DE AGUA POTABLE Y ALCANTARILLADO DEL MUNICIPIO DE XICOTEPEC DE JUÁREZ, PUE.
CUENTA PÚBLICA 2025
ESTADO DE ACTIVIDADES CONSOLIDADO
DEL 01 DE ENERO AL 31 DE DICIEMBRE DE 2025
(Cifra en Pesos)

Concepto	2025	2024
INGRESOS Y OTROS BENEFICIOS		
Ingresos de la Gestión:	**67,068,609.71**	**42,166,114.24**
Impuestos	9,224,651.00	6,198,718.00
Cuotas y Aportaciones de Seguridad Social	0.00	0.00
Contribuciones de Mejoras	0.00	0.00
Derechos	38,996,008.56	18,072,247.38
Productos	2,390,878.74	1,733,304.93
Aprovechamientos	1,996,069.52	1,202,277.24
Ingresos por Venta de Bienes y prestación de Servicios	14,461,001.89	14,959,566.69
Participaciones, Aportaciones, Convenios, Incentivos Derivados de la Colaboración Fiscal, Fondos Distintos de Aportaciones,Transferencias, Asignaciones, Subsidios y Subvenciones, y Pensiones y Jubilaciones.	**310,587,096.92**	**330,249,713.73**
Participaciones, Aportaciones, Convenios, Incentivos Derivados de la Colaboracón Fiscal y Fondos Distintos de Aportaciones	310,587,096.92	329,396,246.73
Transferencia, Asignaciones, Subsidios y Subvenciones, Pensiones y Jubilaciones	0.00	853,467.00
Otros Ingresos y Beneficios	**0.00**	**0.00**
Ingresos Financieros	0.00	0.00
Incremento por Variación de Inventarios	0.00	0.00
Disminución del Exceso de Estimaciones por Pérdida o Deterioro u Obsolescencia	0.00	0.00
Disminución del Exceso de Provisiones	0.00	0.00
Otros Ingresos y Beneficios Varios	0.00	0.00
Total de Ingresos y Otros Beneficios	**377,655,706.63**	**372,415,827.97**
GASTOS Y OTRAS PÉRDIDAS		
Gastos de Funcionamiento	**219,062,746.97**	**191,827,182.92**
Servicios Personales	84,120,250.85	69,069,598.28
Materiales y Suministros	41,305,237.48	40,236,335.55
Servicios Generales	93,637,258.64	82,521,249.09
Transferencia, Asignaciones, Subsidios y Otras Ayudas	**18,079,776.48**	**18,673,057.70**
Transferencias Internas y Asignaciones al Sector Público	0.00	0.00
Transferencias al Resto del Sector Público	2,294,088.16	1,459,318.54
Subsidios y Subvenciones	2,136,615.22	1,612,314.97
Ayudas Sociales	11,929,731.00	13,448,264.79
Pensiones y Jubilaciones	1,682,655.20	1,733,159.40
Transferencias a Fideicomisos, Mandatos y Contratos Análogos	0.00	0.00
Transferencias a la Seguridad Social	0.00	0.00
Donativos	36,686.90	420,000.00
Transferencias al Exterior	0.00	0.00
Participaciones y Aportaciones	**4,135,197.05**	**15,285,343.30**
Participaciones	0.00	0.00
Aportaciones	0.00	0.00
Convenios	4,135,197.05	15,285,343.30
Intereses, Comisiones y Otros Gastos de la Deuda Pública	**1,959,575.87**	**3,619,136.58**
Intereses de la Deuda Pública	1,959,575.87	3,619,136.58
Comisiones de la Deuda Pública	0.00	0.00
Gastos de la Deuda Pública	0.00	0.00
Costo por Coberturas	0.00	0.00
Apoyos Financieros	0.00	0.00
Otros Gastos y Pérdidas Extraordinarias	**6,404,772.54**	**8,100,182.31**
Estimaciones, Depreciaciones, Deterioros, Obsolescencia y Amortizaciones	6,404,772.54	7,536,176.80
Provisiones	0.00	0.00
Disminución de Inventarios	0.00	114,270.82
Otros Gastos	0.00	449,734.69
Inversión Pública	**18,751,794.15**	**95,864,931.21**
Inversión Pública no Capitalizable	18,751,794.15	95,864,931.21
Total de Gastos y Otras Pérdidas	**268,393,863.06**	**333,369,834.02**
Resultados del Ejercicio (Ahorro/Desahorro)	**109,261,843.57**	**39,045,993.95**

Bajo protesta de decir verdad declaramos que los Estados Financieros y sus notas, son razonablemente correctos y son responsabilidad del emisor.

PRESIDENCIA MUNICIPAL XICOTEPEC, PUE. 2024 2027

LIC. CARLOS BARRAGÁN AMADOR
PRESIDENTE MUNICIPAL CONSTITUCIONAL.

C.P.A. ALFONSO OLMOS QUIROZ
TESORERO MUNICIPAL.

TESORERIA MUNICIPAL XICOTEPEC, PUE. 2024 - 2027

LIC. JOSÉ DOMINGO SANTOS VARGAS
SECRETARIO DEL AYUNTAMIENTO.

SECRETARÍA
DEL AYUNTAMIENTO
XICOTEPEC, PUE.
2024 - 2027

Sosapax

SISTEMA OPERADOR DE LOS SERVICIOS DE AGUA POTABLE ALCANTARILLADO DEL MUNICIPIO DE XICOTEPEC

ING. RUBÉN GUILLERMO GONZÁLEZ VÁZQUEZ
DIRECTOR GENERAL SOSAPAX.

C.P. ALEJANDRO MONTIEL ROSAS
CONTRALOR MUNICIPAL

CONTRALORÍA MUNICIPAL
XICOTEPEC, PUE.
2024 - 2027

MUNICIPIO DE XICOTEPEC PUEBLA

SISTEMA OPERADOR DE LOS SERVICIOS DE AGUA POTABLE Y ALCANTARILLADO DEL MUNICIPIO DE XICOTEPEC DE JUÁREZ, PUE.

CUENTA PÚBLICA 2025

ESTADO DE VARIACIÓN EN LA HACIENDA PÚBLICA CONSOLIDADO

DEL 01 DE ENERO AL 31 DE DICIEMBRE DE 2025

(Cifras en Pesos)

Concepto	Hacienda Pública / Patrimonio Contribuido	Hacienda Pública / Patrimonio Generado de Ejercicios Anteriores	Hacienda Pública / Patrimonio Generado del Ejercicio	Exceso o Insuficiencia en la Actualización de la Hacienda Pública / Patrimonio.	Total
Hacienda Pública / Patrimonio Contribuido Neto de 2024	**12,769,592.35**				**12,769,592.35**
Aportaciones	12,769,592.35				12,769,592.35
Donaciones de Capital	0.00				0.00
Actualización de la Hacienda Pública / Patrimonio	0.00				0.00
Hacienda Pública / Patrimonio Generado Neto de 2024		**138,778,456.51**	**39,045,993.95**		**177,824,450.46**
Resultados del Ejercicio (Ahorro/Desahorro)			39,045,993.95		39,045,993.95
Resultados de Ejercicios Anteriores		138,769,417.71			138,769,417.71
Revalúos		0.00			0.00
Reservas		0.00			0.00
Rectificaciones de Resultados de Ejercicios Anteriores		9,038.80			9,038.80
Exceso o Insuficiencia en la Actualización de la Hacienda Pública / Patrimonio Neto de 2024				**0.00**	**0.00**
Resultado por Posición Monetaria				0.00	0.00
Resultado por Tenencia de Activos no Monetarios				0.00	0.00
Hacienda Pública / Patrimonio Neto Final de 2024	**12,769,592.35**	**138,778,456.51**	**39,045,993.95**	**0.00**	**190,594,042.81**
Cambios en la Hacienda Pública / Patrimonio Contribuido Neto de 2025	**7.00**				**7.00**
Aportaciones	0.00				0.00
Donaciones de Capital	7.00				7.00
Actualización de la Hacienda Pública / Patrimonio	0.00				0.00
Variaciones de la Hacienda Pública / Patrimonio Generado Neto de 2025		**-14,955,614.35**	**70,215,849.62**		**55,260,235.27**
Resultados del Ejercicio (Ahorro/Desahorro)			109,261,843.57		109,261,843.57
Resultados de Ejercicios Anteriores		-14,955,614.35	-39,045,993.95		-54,001,608.30
Revalúos			0.00		0.00
Reserva			0.00		0.00
Rectificaciones de Resultados de Ejercicios Anteriores			0.00		0.00

Cambios en el Exceso o Insuficiencia en la Actualización de la Hacienda Pública / Patrimonio Neto de 2025				**0.00**	**0.00**
Resultado por Posición Monetaria				0.00	0.00
Resultado por Tenencia de Activos no Monetarios				0.00	0.00
Hacienda Pública / Patrimonio Neto Final de 2025	**12,769,599.35**	**123,822,842.16**	**109,261,843.57**	**0.00**	**245,854,285.08**

Bajo protesta de decir verdad declaramos que los Estados Financieros y sus notas, son razonablemente correctos y son responsabilidad del emisor.

LIC. CARLOS BARRAGAN AMADOR
PRESIDENTE MUNICIPAL CONSTITUCIONAL.

PRESIDENCIA MUNICIPAL XICOTEPEC, PUE 2024 - 2027

C.P.A. ALFONSO OLMOS QUIROZ
TESORERO MUNICIPAL.

TESORERIA MUNICIPAL XICOTEPEC, PUE. 2024 - 2027

LIC. JOSÉ DOMINGO SANTOS VARGAS
SECRETARIO DEL AYUNTAMIENTO.

SECRETARIA DEL AYUNTAMIENTO XICOTEPEC, PUE. 2024 - 2027

Sosapax

SISTEMA OPERADOR DE LOS SERVICIOS DE AGUA POTABLE ALCANTARILLADO DEL MUNICIPIO DE XICOTEPEC

ING. RUBÉN GUILLERMO GONZÁLEZ VÁZQUEZ
DIRECTOR GENERAL SOSAPAX.

C.P. ALEJANDRO MONTIEL ROSAS
CONTRALOR MUNICIPAL.

CONTRALORIA MUNICIPAL XICOTEPEC. PUE. 2024 - 2027

MUNICIPIO DE XICOTEPEC PUEBLA

SISTEMA OPERADOR DE LOS SERVICIOS DE AGUA POTABLE Y ALCANTARILLADO DEL MUNICIPIO DE XICOTEPEC DE JUÁREZ, PUE.

CUENTA PÚBLICA 2025

ESTADO DE CAMBIOS EN LA SITUACIÓN FINANCIERA CONSOLIDADO

DEL 01 DE ENERO AL 31 DE DICIEMBRE DE 2025

(Cifras en Pesos)

Concepto	Origen	Aplicación
ACTIVO	**7,598,974.34**	**73,022,401.81**
Activo Circulante	**1,316,473.01**	**10,245,058.43**
Efectivo y Equivalentes	1,315,693.03	7,804,350.19
Derechos a Recibir Efectivo o Equivalentes	0.00	2,351,456.54
Derechos a Recibir Bienes o Servicios	779.98	89,251.70
Inventarios	0.00	0.00
Almacenes	0.00	0.00
Estimación por Pérdida o Deterioro de Activos Circulantes	0.00	0.00
Otros Activos Circulantes	0.00	0.00
Activo No Circulante	**6,282,501.33**	**62,777,343.38**
Inversiones Financieras a Largo Plazo	0.00	0.00
Derechos a Recibir Efectivo o Equivalentes a Largo Plazo	0.00	0.00
Bienes Inmuebles, Infraestructura y Construcciones en Proceso	0.00	46,316,081.14
Bienes Muebles	0.00	16,461,262.24
Activos Intangibles	0.00	0.00
Depreciación, Deterioro y Amortización Acumulada de Bienes	6,282,501.33	0.00
Activos Diferidos	0.00	0.00
Estimación por Pérdida o Deterioro de Activos no Circulantes	0.00	0.00
Otros Activos no Circulantes	0.00	0.00
PASIVO	**15,994,484.20**	**5,831,299.00**
Pasivo Circulante	**15,994,484.20**	**61,186.00**
Cuentas por Pagar a Corto Plazo	15,994,484.20	0.00
Documentos por Pagar a Corto Plazo	0.00	0.00
Porción a Corto Plazo de la Deuda Pública a Largo Plazo	0.00	61,186.00
Títulos y Valores a Corto Plazo	0.00	0.00
Pasivos Diferidos a Corto Plazo	0.00	0.00
Fondos y Bienes de Terceros en Garantía y/o Administración a Corto Plazo	0.00	0.00
Provisiones a Corto Plazo	0.00	0.00
Otros Pasivos a Corto Plazo	0.00	0.00
Pasivo No Circulante	**0.00**	**5,770,113.00**
Cuentas por Pagar a Largo Plazo	0.00	0.00
Documentos por Pagar a Largo Plazo	0.00	0.00
Deuda Pública a Largo Plazo	0.00	5,770,113.00
Pasivos Diferidos a Largo Plazo	0.00	0.00
Fondos y Bienes de Terceros en Garantía y/o en Administración a Largo Plazo	0.00	0.00
Provisiones a Largo Plazo	0.00	0.00
HACIENDA PUBLICA/PATRIMONIO	**70,755,735.63**	**15,495,493.36**
Hacienda Pública/Patrimonio Contribuido	**7.00**	**0.00**
Aportaciones	0.00	0.00
Donaciones de Capital	7.00	0.00
Actualización de la Hacienda Pública/Patrimonio	0.00	0.00
Hacienda Pública/Patrimonio Generado	**70,755,728.63**	**15,495,493.36**
Resultados del Ejercicio (Ahorro/ Desahorro)	70,755,728.63	539,879.01
Resultados de Ejercicios Anteriores	0.00	14,955,614.35
Revalúos	0.00	0.00
Reservas	0.00	0.00
Rectificaciones de Resultados de Ejercicios Anteriores	0.00	0.00
Exceso o Insuficiencia en la Actualización de la Hacienda Pública/Patrimonio	**0.00**	**0.00**
Resultado por Posición Monetaria	0.00	0.00
Resultado por Tenencia de Activos no Monetarios	0.00	0.00

Bajo protesta de decir verdad declaramos que los Estados Financieros y sus notas, son razonablemente correctos y son responsabilidad del emisor.

LIC. CARLOS BARRAGÁN AMADOR
PRESIDENTE MUNICIPAL CONSTITUCIONAL.

PRESIDENCIA MUNICIPAL XICOTEPEC, PUE. 2024 - 2027

C.P.A. ALFONSO CARLOS QUIROZ
TESORERO MUNICIPAL.

TESORERÍA MUNICIPAL XICOTEPEC, PUE. 2024 - 2027

LIC. JOSÉ DOMINGO SANTOS VARGAS
SECRETARIO DEL AYUNTAMIENTO.

SECRETARÍA
DEL AYUNTAMIENTO
XICOTEPEC, PUE
2024 - 2027

SISTEMA OPERADOR DE LOS SERVICIOS DE AGUA POTABLE ALCANTARILLADO DEL MUNICIPIO DE XICOTEPEC

ING. RUBÉN GUILLERMO GONZÁLEZ VÁZQUEZ
DIRECTOR GENERAL SOSAPAX.

C.P. ALEJANDRO MONTIEL ROSAS
CONTRALOR MUNICIPAL.

CONTRALORÍA MUNICIPAL
XICOTEPEC, PUE.
2024 - 2027

MUNICIPIO DE XICOTEPEC PUEBLA

SISTEMA OPERADOR DE LOS SERVICIOS DE AGUA POTABLE Y ALCANTARILLADO DEL MUNICIPIO DE XICOTEPEC DE JUÁREZ, PUE.

CUENTA PÚBLICA 2025

ESTADO DE FLUJOS DE EFECTIVO CONSOLIDADO

DEL 01 DE ENERO AL 31 DE DICIEMBRE DE 2025

(Cifras en Pesos)

Concepto	2025	2024
Flujos de Efectivo de las Actividades de Operación		
Origen	**377,655,706.63**	**372,415,827.97**
Impuestos	9,224,651.00	6,198,718.00
Cuotas y Aportaciones de Seguridad Social	0.00	0.00
Contribuciones de mejoras	0.00	0.00
Derechos	38,996,008.56	18,072,247.38
Productos	2,390,878.74	1,733,304.93
Aprovechamientos	1,996,069.52	1,202,277.24
Ingresos por Venta de Bienes y Prestación de Servicios	14,461,001.89	14,959,566.69
Participaciones, Aportaciones, Convenios, Incentivos Derivados de la Colaboración Fiscal y Fondos Distintos de Aportaciones.	310,587,096.92	329,396,246.73
Transferencias, Asignaciones, Subsidios y Subvenciones, y Pensiones y Jubilaciones	0.00	853,467.00
Otros Orígenes de Operación	0.00	0.00
Aplicación	**238,712,063.94**	**223,995,992.81**
Servicios Personales	83,951,109.82	68,932,036.98
Materiales y Suministros	41,285,776.87	40,287,996.25
Servicios Generales	91,728,051.16	80,817,558.58
Transferencias Internas y Asignaciones al Sector Público	0.00	0.00
Transferencias al resto del Sector Público	2,294,088.16	1,459,318.54
Subsidios y Subvenciones	2,136,048.21	1,612,314.97
Ayudas Sociales	11,493,040.57	13,448,264.79
Pensiones y Jubilaciones	1,682,655.20	1,733,159.40
Transferencias a Fideicomisos, Mandatos y Contratos Análogos	0.00	0.00
Transferencias a la Seguridad Social	0.00	0.00
Donativos	36,686.90	420,000.00
Transferencias al Exterior	0.00	0.00
Participaciones	0.00	0.00
Aportaciones	0.00	0.00
Convenios	4,104,607.05	15,285,343.30
Otras Aplicaciones de Operación	0.00	0.00
Flujos Netos de Efectivo por Actividades de Operación	**138,943,642.69**	**148,419,835.16**
Flujos de Efectivo de las Actividades de Inversión		
Origen	**0.00**	**0.00**
Bienes Inmuebles, Infraestructura y Construcciones en Proceso	0.00	0.00
Bienes Muebles	0.00	0.00
Otros Orígenes de Inversión	0.00	0.00
Aplicación	**91,620,663.29**	**123,245,187.21**
Bienes Inmuebles, Infraestructura y Construcciones en Proceso	75,037,136.84	117,607,337.11
Bienes Muebles	16,583,526.45	5,637,850.10
Otras Aplicaciones de Inversión	0.00	0.00
Flujos Netos de Efectivo por Actividades de Inversión	**-91,620,663.29**	**-123,245,187.21**
Flujo de Efectivo de las Actividades de Financiamiento		
Origen	**200,738,556.41**	**262,528,502.15**
Endeudamiento Neto	5,000,000.00	0.00
Interno	5,000,000.00	0.00
Externo	0.00	0.00
Otros Orígenes de Financiamiento	195,738,556.41	262,528,502.15
Aplicación	**241,572,878.65**	**353,500,267.62**
Servicios de la Deuda	12,664,339.44	9,898,859.99
Interno	12,664,339.44	9,898,859.99
Externo	0.00	0.00
Otras Aplicaciones de Financiamiento	228,908,539.21	343,601,407.63
Flujos netos de Efectivo por Actividades de Financiamiento	**-40,834,322.24**	**-90,971,765.47**
Incremento/Disminución Neta en el Efectivo y Equivalentes al Efectivo	**6,488,657.16**	**-65,797,117.52**
Efectivo y Equivalentes al Efectivo al Inicio del Ejercicio	49,413,188.63	115,210,306.15
Efectivo y Equivalentes al Efectivo al Final del Ejercicio	55,901,845.79	49,413,188.63

Bajo protesta de decir verdad declaramos que los Estados Financieros y sus notas, son razonablemente correctos y son responsabilidad del emisor.

LIC. CARLOS BARRAGÁN AMADOR
PRESIDENTE MUNICIPAL CONSTITUCIONAL.

C.P.A. ALFONSO OLMOS QUIROZ
TESORERO MUNICIPAL.

PRESIDENCIA MUNICIPAL XICOTEPEC, PUE. 2024 - 2027

TESORERIA MUNICIPAL XICOTEPEC, PUE. 2024 - 2027

LIC. JOSÉ DOMINGO SANTOS VARGAS
SECRETARIO DEL AYUNTAMIENTO

SECRETARIA DEL AYUNTAMIENTO
XICOTEPEC, PUE.
2024 - 2027

SISTEMA OPERADOR DE LOS SERVICIOS DE AGUA POTABLE ALCANTARILLADO DEL MUNICIPIO DE XICOTEPEC

ING. RUBÉN GUILLERMO GONZÁLEZ VÁZQUEZ
DIRECTOR GENERAL SOSAPAX.

C.P. ALEJANDRO MONTIEL ROSAS
CONTRALOR MUNICIPAL

CONTRALORIA MUNICIPAL
XICOTEPEC, PUE.
2024 - 2027

NOTAS A LOS ESTADOS FINANCIEROS CONSOLIDADOS

Con el propósito de dar cumplimiento a los artículos 46 y 49 de la Ley General de Contabilidad Gubernamental, los entes públicos deberán acompañar notas a los estados financieros cuyos rubros así lo requieran teniendo presente los postulados de revelación suficiente e importancia relativa con la finalidad, que la información sea de mayor utilidad para los usuarios.

A continuación, se presentan los tres tipos de notas que acompañan a los estados, a saber:

a) Notas de desglose;

b) Notas de memoria (cuentas de orden): Estas se encuentran disponibles en las notas de cada ente público que integran el Municipio y el Sector Paramunicipal, y

c) Notas de gestión administrativa: Estas se encuentran disponibles en las notas de cada ente público que integran el Municipio y el Sector Paramunicipal.

a) NOTAS DE DESGLOSE

NOTAS AL ESTADO DE SITUACIÓN FINANCIERA

I. Activo.

Recursos controlados por un ente público, identificados, cuantificados en términos monetarios y de los que se esperan, beneficios económicos y sociales futuros, derivados de operaciones ocurridas en el pasado, que han afectado económicamente a dicho ente público.

1. Efectivo y Equivalentes.

Recursos a corto plazo de gran liquidez que son fácilmente convertibles en importes determinados de efectivo, estando sujetos a un riesgo mínimo de cambio en su valor.

Concepto	2025	2024
Municipio de Xicotepec Puebla.	54,555,989.91	46,751,639.72
Sosapax.	1,345,855.88	2,661,548.91
Suma	55,901,845.79	49,413,188.63

2. Derechos a Recibir Efectivo o Equivalentes.

Representan los derechos de cobro originados en el desarrollo de las actividades del ente público, de los cuales se espera recibir una contraprestación representada en recursos, bienes o servicios; en un plazo menor o igual a doce meses.

Concepto	2025	2024
Municipio de Xicotepec Puebla.	1,762,932.07	362,178.77
Sosapax.	2,655,481.46	1,704,778.22
Suma	4,418,413.53	2,066,956.99

3. Derechos a Recibir Efectivo o Equivalentes.

Representa los anticipos entregados previo a la recepción parcial o total de bienes o prestación de servicios, que serán exigibles en un plazo menor o igual a doce meses.

Concepto	2025	2024
Municipio de Xicotepec Puebla.	89,251.70	0.00
Sosapax.	-779.98	0.00
Suma	88,471.72	0.00

4. Almacenes.

Representa el valor de la existencia de materiales y suministros de consumo para el desempeño de las actividades del ente público.

Concepto	2025	2024
Municipio de Xicotepec Puebla.	0.00	0.00
Sosapax.	373,729.17	373,729.17
Suma	373,729.17	373,729.17

5. Bienes Inmuebles, Infraestructura y Construcciones en Proceso.

Representa el monto de todo tipo de bienes inmuebles, infraestructura y construcciones; así como los gastos derivados de actos de su adquisición, adjudicación, expropiación e indemnización y los que se generen por estudios de pre-inversión, cuando se realicen por causas de interés público.

Concepto	2025	2024
Municipio de Xicotepec Puebla.	226,666,216.65	181,265,931.91
Sosapax.	4,436,061.71	3,520,265.31
Suma	231,102,278.36	184,786,197.22

6. Bienes Muebles.

Representa el monto de los bienes muebles requeridos en el desempeño de las actividades del ente público.

Concepto	2025	2024
Municipio de Xicotepec Puebla.	53,820,931.13	37,696,965.14
Sosapax.	3,277,439.65	2,940,143.40
Suma	57,098,370.78	40,637,108.54

7. Activos Intangibles.

Representa el monto de derechos por el uso de activos de propiedad industrial, comercial, intelectual y otros.

Concepto	2025	2024
Municipio de Xicotepec Puebla.	0.00	0.00
Sosapax.	228,857.30	228,857.30
Suma	228,857.30	228,857.30

8. Depreciación, Deterioro y Amortización Acumulada de Bienes.

Representa el monto de las depreciaciones, deterioro y amortizaciones de bienes e Intangibles, de acuerdo a los lineamientos que emita el CONAC. Integra los montos acumulados de ejercicios fiscales anteriores.

Concepto	2025	2024
Municipio de Xicotepec Puebla.	-33,787,450.51	-27,516,851.56
Sosapax.	-2,468,010.75	-2,456,108.37
Suma	-36,255,461.26	-29,972,959.93

II. Pasivo.

Obligaciones presentes del ente público, virtualmente ineludibles, identificadas, cuantificadas en términos monetarios y que representan una disminución futura de beneficios económicos, derivadas de operaciones ocurridas en el pasado que le han afectado económicamente.

1. Cuentas por Pagar a Corto Plazo.

Representa el monto de los adeudos del ente público, que deberá pagar en un plazo menor o igual a doce meses.

Concepto	2025	2024
Municipio de Xicotepec Puebla.	50,205,143.02	35,803,571.08
Sosapax.	1,823,386.29	230,474.03
Suma	52,028,529.31	36,034,045.11

2. **Porción a Corto Plazo de la Deuda Pública a Largo Plazo.**

Representa el monto de los adeudos por amortización de la deuda pública contraída por el ente público que deberá pagar en un plazo menor o igual a doce meses

Concepto	2025	2024
Municipio de Xicotepec Puebla.	452,250.00	513,436.00
Sosapax.	0.00	0.00
Suma	452,250.00	513,436.00

3. **Deuda Pública a Largo Plazo.**

Representa el monto de las obligaciones directas o contingentes, derivadas de financiamientos a cargo del ente público, en términos de las disposiciones legales aplicables.

Concepto	2025	2024
Municipio de Xicotepec Puebla.	14,621,441.00	20,391,554.00
Sosapax.	0.00	0.00
Suma	14,621,441.00	20,391,554.00

NOTAS AL ESTADO DE VARIACIÓN DE LA HACIENDA PÚBLICA

Representa la diferencia del activo y pasivo del ente público. Incluye el resultado de la gestión de ejercicios anteriores.

Concepto	2025	2024
Municipio de Xicotepec Puebla.	237,829,036.93	181,851,302.90
Sosapax.	8,025,248.15	8,742,739.91
Suma	245,854,285.08	190,594,042.81

NOTAS AL ESTADO DE ACTIVIDADES

Ingresos y otros beneficios: Representa el importe de los ingresos y otros beneficios del ente público provenientes de ingresos de gestión, participaciones, aportaciones, convenios, incentivos derivados de la colaboración fiscal, fondos distintos de aportaciones, transferencias, asignaciones, subsidios y subvenciones, pensiones y jubilaciones, y otros ingresos y beneficios.

Ingresos de gestión: Comprende el importe de los ingresos provenientes de contribuciones, productos, aprovechamientos, así como de venta de bienes y prestación de servicios.

1. **Impuestos:** Comprende el importe de las contribuciones establecidas en Ley que deben pagar las personas físicas y/o morales, que se encuentran en la situación jurídica o de hecho prevista por la misma y que sean distintas de las aportaciones de seguridad social, contribuciones de mejoras y derechos.

Concepto	2025	2024
Municipio de Xicotepec Puebla.	9,224,651.00	6,198,718.00
Sosapax.	0.00	0.00
Suma	9,224,651.00	6,198,718.00

2. **Derechos:** Comprende el importe de las contribuciones establecidas en Ley por el uso o aprovechamiento de los bienes del dominio público, así como por recibir servicios que presta el Estado en sus funciones de derecho público, excepto cuando se presten por organismos descentralizados u órganos desconcentrados cuando en este último caso, se trate de contraprestaciones que no se encuentren previstas en las leyes correspondientes. También son derechos las contribuciones a cargo de los organismos públicos descentralizados por prestar servicios exclusivos del Estado.

Concepto	2025	2024
Municipio de Xicotepec Puebla.	38,996,008.56	18,072,247.38
Sosapax.	0.00	0.00
Suma	38,996,008.56	18,072,247.38

3. **Productos:** Comprende el importe de los ingresos por contraprestaciones por los servicios que preste el Estado (Municipio) en sus funciones de derecho privado.

Concepto	2025	2024
Municipio de Xicotepec Puebla.	2,390,878.74	1,733,304.93
Sosapax.	0.00	0.00
Suma	2,390,878.74	1,733,304.93

4. **Aprovechamientos:** Comprende el importe de los ingresos que percibe el Estado (Municipio) por funciones de derecho público distintos de las contribuciones, los ingresos derivados de financiamientos y de los que obtengan los organismos descentralizados y las empresas de participación estatal y municipal.

Concepto	2025	2024
Municipio de Xicotepec Puebla.	1,996,069.52	1,202,277.24
Sosapax.	0.00	0.00
Suma	1,996,069.52	1,202,277.24

5. **Ingresos por venta de bienes y prestación de servicios:** Comprende el importe de los ingresos propios obtenidos por las Instituciones Públicas de Seguridad Social, las Empresas Productivas del Estado, las entidades de la administración pública paraestatal y paramunicipal, los poderes legislativo y judicial, y los órganos autónomos federales y estatales, por sus actividades de producción, comercialización o prestación de servicios; así como otros ingresos por sus actividades diversas no inherentes a su operación, que generen recursos.

Concepto	2025	2024
Municipio de Xicotepec Puebla.	0.00	0.00
Sosapax.	14,461,001.89	14,959,566.69
Suma	14,461,001.89	14,959,566.69

Participaciones, aportaciones, convenios, incentivos derivados de la colaboración fiscal, fondos distintos de aportaciones, transferencias, asignaciones, subsidios y subvenciones, y pensiones y jubilaciones: Comprende el importe de los recursos que reciben las Entidades Federativas y Municipios por concepto de participaciones, aportaciones, convenios, incentivos derivados de la colaboración fiscal, fondos distintos de aportaciones; así como los ingresos de los entes públicos que provenientes de transferencias, asignaciones, subsidios y subvenciones, y pensiones y jubilaciones.

6. **Participaciones, Aportaciones, Convenios, Incentivos Derivados de la Colaboración Fiscal y Fondos Distintos de Aportaciones:** Comprende el importe de los recursos que reciben las Entidades Federativas y los Municipios por concepto de participaciones, aportaciones, convenios, incentivos derivados de la colaboración fiscal y fondos distintos de aportaciones.

Concepto	2025	2024
Municipio de Xicotepec Puebla.	310,587,096.92	329,396,246.73
Sosapax.	0.00	0.00
Suma	310,587,096.92	329,396,246.73

7. **Transferencias, Asignaciones, Subsidios y Subvenciones, y Pensiones y Jubilaciones:** Comprende el importe de los recursos que reciben en forma directa o indirecta los entes públicos como parte de su política económica y social, de acuerdo a las estrategias y prioridades de desarrollo para el sostenimiento y desempeño de sus actividades.

Concepto	2025	2024
Municipio de Xicotepec Puebla.	0.00	0.00
Sosapax.	0.00	853,467.00
Suma	0.00	853,467.00

Gastos y otras perdidas: Representa el importe de los gastos y otras pérdidas del ente público, incurridos por gastos de funcionamiento, intereses, transferencias, participaciones y aportaciones otorgadas, otras pérdidas de la gestión y extraordinarias, entre otras.

Gastos de funcionamiento: Comprende el importe del gasto por servicios personales, materiales, suministros y servicios generales no personales, necesarios para el funcionamiento del ente público.

1. **Servicios Personales:** Comprende el importe del gasto por remuneraciones del personal de carácter permanente y transitorio al servicio del ente público y las obligaciones que de ello se deriven.

Concepto	2025	2024
Municipio de Xicotepec Puebla.	77,950,073.00	62,710,625.86
Sosapax.	6,170,177.85	6,358,972.42
Suma	84,120,250.85	69,069,598.28

2. **Materiales y Suministros:** Comprende el importe del gasto por toda clase de insumos y suministros requeridos para la prestación de bienes y servicios y para el desempeño de las actividades administrativas.

Concepto	2025	2024
Municipio de Xicotepec Puebla.	39,214,521.47	38,660,168.43
Sosapax.	2,090,716.01	1,576,167.12
Suma	41,305,237.48	40,236,335.55

3. **Servicios Generales:** Comprende el importe del gasto por todo tipo de servicios que se contraten con particulares o instituciones del propio sector público; así como los servicios oficiales requeridos para el desempeño de actividades vinculadas con la función pública.

Concepto	2025	2024
Municipio de Xicotepec Puebla.	87,948,304.11	77,120,188.32
Sosapax.	5,688,954.53	5,401,060.77
Suma	93,637,258.64	82,521,249.09

Transferencias, asignaciones, subsidios y otras ayudas: Comprende el importe del gasto por las transferencias, asignaciones, subsidios y otras ayudas destinadas en forma directa o indirecta a los sectores público, privado y externo.

4. **Transferencias Internas al Sector Público:** Importe del gasto por las transferencias internas, que no implican las contraprestaciones de bienes o servicios, destinadas a entes públicos contenidos en el presupuesto de egresos, con el objeto de financiar gastos inherentes a sus funciones.

Concepto	2025	2024
Municipio de Xicotepec Puebla.	2,294,088.16	1,459,318.54
Sosapax.	0.00	0.00
Suma	2,294,088.16	1,459,318.54

5. **Subsidios y Subvenciones:** Comprende el importe del gasto por los subsidios y subvenciones que se otorgan para el desarrollo de actividades prioritarias de interés general a través del ente público a los diferentes sectores de la sociedad.

Concepto	2025	2024
Municipio de Xicotepec Puebla.	1,261,013.00	525,793.00
Sosapax.	875,602.22	1,086,521.97
Suma	2,136,615.22	1,612,314.97

6. **Ayudas Sociales:** Comprende el importe del gasto por las ayudas sociales que el ente público otorga a personas, instituciones y diversos sectores de la población para propósitos sociales.

Concepto	2025	2024
Municipio de Xicotepec Puebla.	11,710,861.55	13,448,264.79
Sosapax.	218,869.45	0.00
Suma	11,929,731.00	13,448,264.79

7. **Pensiones y Jubilaciones:** Comprende el importe del gasto por las pensiones y jubilaciones, que cubre el Gobierno Federal, Estatal y Municipal, o bien el Instituto de Seguridad Social correspondiente, conforme al régimen legal establecido, así como los pagos adicionales derivados de compromisos contractuales con el personal retirado.

Concepto	2025	2024
Municipio de Xicotepec Puebla.	1,682,655.20	1,733,159.40
Sosapax.	0.00	0.00
Suma	1,682,655.20	1,733,159.40

8. **Donativos:** Comprende el importe del gasto para otorgar donativos a instituciones no lucrativas destinadas a actividades educativas, culturales, de salud, de investigación científica, de aplicación de nuevas tecnologías o de beneficencia, en términos de las disposiciones aplicables.

Concepto	2025	2024
Municipio de Xicotepec Puebla.	36,686.90	420,000.00
Sosapax.	0.00	0.00
Suma	36,686.90	420,000.00

Participaciones y aportaciones: Comprende el importe del gasto por las participaciones y aportaciones para las Entidades Federativas y los Municipios, incluye las destinadas a la ejecución de programas federales a través de las Entidades Federativas y Municipios, mediante la reasignación de responsabilidades y recursos, en los términos de los convenios que celebre el Gobierno Federal con éstas.

9. **Convenios:** Comprende el importe del gasto por convenios del ente público y reasignado por éste a otro a través de convenios para su ejecución.

Concepto	2025	2024
Municipio de Xicotepec Puebla.	4,135,197.05	15,285,343.30
Sosapax.	0.00	0.00
Suma	4,135,197.05	15,285,343.30

Intereses, comisiones y otros gastos de la deuda pública: Comprende el importe del gasto por intereses, comisiones y otros gastos de la deuda pública derivados de los diversos créditos o financiamientos contratados a plazo con instituciones nacionales y extranjeras, privadas y mixtas de crédito y con otros acreedores.

10. **Intereses de la Deuda Pública:** Comprende el importe del gasto por intereses derivados de los diversos créditos o financiamientos contratados a plazo con instituciones nacionales, privadas y mixtas de crédito y con otros acreedores.

Concepto	2025	2024
Municipio de Xicotepec Puebla.	1,959,575.87	3,619,136.58
Sosapax.	0.00	0.00
Suma	1,959,575.87	3,619,136.58

Otros gastos y pérdidas extraordinarias: Comprenden los importes del gasto no incluidos en los grupos anteriores.

11. **Estimaciones, Depreciaciones, Deterioros, Obsolescencia y Amortizaciones:** Comprende el importe de gastos por estimaciones, depreciaciones, deterioros, obsolescencias y amortizaciones, de acuerdo a los lineamientos que emita el CONAC.

Concepto	2025	2024
Municipio de Xicotepec Puebla.	6,270,598.95	7,375,361.59
Sosapax.	134,173.59	160,815.21
Suma	6,404,772.54	7,536,176.80

12. **Disminución de Inventarios:** Comprende el importe de la diferencia en contra entre resultado en libros y el real al fin de cada período, valuada de acuerdo a los lineamientos que emita el CONAC.

Concepto	2025	2024
Municipio de Xicotepec Puebla.	0.00	0.00
Sosapax.	0.00	114,270.82
Suma	0.00	114,270.82

13. **Otros Gastos:** Comprende el importe de gastos que realiza un ente público para su operación, que no están contabilizadas en los rubros anteriores.

Concepto	2025	2024
Municipio de Xicotepec Puebla.	0.00	0.00
Sosapax.	0.00	449,734.69
Suma	0.00	449,734.69

Inversión pública: Comprende el importe del gasto destinado a construcción y/o conservación de obras, proyectos productivos, acciones de fomento y en general a todos aquellos gastos destinados a aumentar, conservar y mejorar el patrimonio.

14. **Inversión Pública no Capitalizable:** Comprende la transferencia de inversión pública a otros entes públicos, el importe del gasto destinado a construcción y/o conservación de obras, proyectos productivos, acciones de fomento y en general a todos aquellos gastos destinados a aumentar, conservar y mejorar el patrimonio.

Concepto	2025	2024
Municipio de Xicotepec Puebla.	18,751,794.15	95,021,827.77
Sosapax.	0.00	843,103.44
Suma	18,751,794.15	95,864,931.21

NOTAS AL ESTADO DE FLUJO DE EFECTIVO

Su finalidad es proveer de información sobre los flujos de efectivo del ente público identificando las fuentes de entradas y salidas de recursos, clasificadas por actividades de operación, de inversión y de financiamiento. Proporciona una base para evaluar la capacidad del ente para generar efectivo y equivalentes de efectivo, así como su capacidad para utilizar los flujos derivados de ellos.

Concepto	Municipio de Xicotepec Puebla	Sosapax	Total
Flujo de Efectivo de las Actividades de Operación.	139,334,165.30	-390,522.61	138,943,642.69
Flujo de Efectivo de las Actividades de Inversión.	-91,161,095.83	-459,567.46	-91,620,663.29
Flujo de Efectivo de las Actividades de Financiamiento.	-40,368,719.28	-465,602.96	-40,834,322.24
Incrementos/Disminución Neta en el Efectivo y Equivalentes al Efectivo.	**7,804,350.19**	**-1,315,693.03**	**6,488,657.16**
Efectivo y Equivalentes al Efectivo al Inicio del Ejercicio.	46,751,639.72	2,661,548.91	49,413,188.63
Efectivo y Equivalentes al Efectivo al Final del Ejercicio.	54,555,989.91	1,345,855.88	55,901,845.79
	7,804,350.19	**-1,315,693.03**	**6,488,657.16**

"BAJO PROTESTA DE DECIR VERDAD DECLARAMOS QUE LOS ESTADOS FINANCIEROS Y SUS NOTAS SON RAZONABLEMENTE CORRECTOS Y SON RESPONSABILIDAD DEL EMISOR".

PRESIDENCIA MUNICIPAL XICOTEPEC, PUE. 2024 - 2027

LIC. CARLOS BARRAGÁN AMADOR
PRESIDENTE MUNICIPAL CONSTITUCIONAL.

TESORERÍA MUNICIPAL XICOTEPEC, PUE. 2024 - 2027

C.P.A. ALFONSO OLMOS QUIROZ
TESORERO MUNICIPAL.

LIC. JOSÉ DOMINGO SANTOS VARGAS
SECRETARIO DEL AYUNTAMIENTO.

SECRETARÍA DEL AYUNTAMIENTO
XICOTEPEC, PUE.
2024 - 2027

ING. RUBÉN GUILLERMO GONZÁLEZ VÁZQUEZ
DIRECTOR GENERAL SOSAPAX.

CONSEJERO

SISTEMA OPERADOR DE LOS SERVICIOS DE AGUA POTABLE Y ALCANTARILLADO DEL MUNICIPIO DE XICOTEPEC

C.P. ALEJANDRO MONTIEL ROSAS
CONTRALOR MUNICIPAL.

CONTRALORÍA MUNICIPAL
XICOTEPEC, PUE.
2024 - 2027

ANEXOS.

Anexos:

a) Relación de bienes muebles;
b) Relación de bienes inmuebles;
c) Relación de cuentas bancarias productivas específicas.
d) Relación de esquemas bursátiles y de coberturas financieras. (No Aplica).
e) Norma para establecer la estructura de información del formato del ejercicio y destino de gasto federalizado y reintegros.
f) Cédulas de consolidación.

MUNICIPIO DE XICOTEPEC PUEBLA

NORMATIVIDAD Y LINEAMIENTOS CONAC

CONAC

ACUERDO POR EL QUE SE DETERMINA LA NORMA PARA ESTABLECER LA ESTRUCTURA DEL FORMATO DE LA RELACIÓN DE BIENES QUE COMPONEN EL PATRIMONIO DEL ENTE PÚBLICO.

"Unidos y Transformando"

El Consejo Nacional de Armonización Contable con fundamento en los artículos 6, 7, 9, 23 último párrafo y 27 de la Ley General de Contabilidad Gubernamental, aprobó el siguiente:

ACUERDO POR EL QUE SE DETERMINA LA NORMA PARA ESTABLECER LA ESTRUCTURA DEL FORMATO DE LA RELACIÓN DE BIENES QUE COMPONEN EL PATRIMONIO DEL ENTE PÚBLICO.

Municipio de Xicotepec Puebla
Relación de bienes que componen su patrimonio
Cuenta Pública 2025
Del 01 de enero al 31 de diciembre de 2025

Código	Descripción del Bien	Valor en libros
5111-0000108	1 figura de venus de yeso	0.00
5111-0000111	Busto a Juárez	0.00
5111-0000144	Cofre con vitrina	0.00
5111-0000145	Busto de Venustiano carranza	0.00
5111-0000146	Mural	0.00
5111-0000149	Una bandera	0.00
5111-0000284	Estantería metálica	0.00
5111-0000297	12278 libros	0.00
5111-0000560	Mueble de cedro con dieciséis	0.00
5111-0000593	2 juegos de consultorio con 5	0.00
5111-0000599	2 escritorios metálicos	0.00
5111-0001017	Cuadro grande con dif. Fotogr.	0.00
5111-0001018	Pintura de V. Carranza, hecha	0.00
5111-0001074	Archivero de 4 gavetas	0.00
5111-0001075	Archivero de 4 gavetas	0.00
5111-0001076	Archivero de 4 gavetas	0.00
5111-0001078	Archivero de 4 gavetas	0.00
5111-0001216	Escritorio semi ejecutivo	0.00
5111-0001217	Escritorio semi ejecutivo	0.00
5111-0001219	Archivero metálico de 4 gaveta	0.00
5111-0001239	Archivero metálico de 4 gaveta	0.00
5111-0001573	Escritorio	0.00
5111-0001585	Archivero	0.00
5111-0001603	Equipo de consultorio pediátrico	0.00
5111-0001626	Sala venus 3-2-1	0.00

"Unidos y Transformando"

5111-0001643	Escalera	0.00
5111-0001698	5 Locke ventilado austrias 3	0.00
5111-0001699	Archivero de 4 cajones	0.00
5111-0001705	2 mesas tubulares mod.doble fa	0.00
5111-0001707	5 locker ventilado austrias 3	0.00
5111-0001708	Archivero de cuatro cajones	0.00
5111-0001745	Copiadora-impresora digital ky	0.00
5111-0001747	2 escaleras exten fv t-ia 24´p	0.00
5111-0001857	Archivero negro de 4 cajones.	0.00
5111-0001861	Archivero 4 cajones oficio ne	0.00
5111-0001874	Lampara de fotocurado.	0.00
5111-0001875	Esterilizador.	0.00
5111-0001876	Pieza de alta velocidad.	0.00
5111-0001894	Rack de 5" en aluminio anoniza	0.00
5111-0001931	Conjunto ejecutivo gebesa	665.83
5111-0001934	Archivero 3 gavetas gebesa	207.50
5111-0001938	Anaqueles	472.70
5111-0001940	Mueble de madera para cubrir c	199.62
5111-0001941	Mueble de madera para cubrir c	199.62
5111-0001946	Modulo crisa	326.66
5111-0001947	Escritorio ejecutivo Crisa	301.14
5111-0001948	Anaquel metálico	453.33
5111-0002015	Silla oficina	324.67
5111-0002155	5 mesas plegables para pic nic	7,143.79
5111-0002177	Baño de parafina en fisioterapia	2,936.73
5111-0002180	3 bases para colchón	3,590.01
5111-0002185	Lampara de rayos infrarrojos ge	2,464.46
5111-0002186	3 mesas de vinil para tratamie	2,616.88
5111-0002187	Plasto Coria de estructura meta	2,482.69
5111-0002189	Tina de hidromasaje adulto	13,065.47
5111-0002190	Tina de hidromasaje para niño	10,907.87
5111-0002191	Unidad de compresas calientes	10,907.87
5111-0002194	Escritorio de madera dos pieza	5,876.78
5111-0002195	2 escritorios de madera median	6,680.80
5111-0002197	Gaveta con 4 cajones	3,283.04
5111-0002205	Archivero metálico	6,483.74
5111-0002218	Archivero metálico 4 gav carta	6,875.85

"Unidos y Transformando"

5111-0002249	Archivero metálico 4 gavetas t	4,546.75
5111-0002274	Armero de metal color negro ca	16,046.67
5111-0002357	Archivero de lamina	7,395.00
5111-0002358	Archivero de lamina	7,395.00
5111-0002359	Mesa redonda	4,611.00
5111-0002360	Banca	5,655.00
5111-0002361	Banca de acero inoxidable	8,004.00
5111-0002362	Banca de acero inoxidable	8,004.00
5111-0002383	Escritorio secretarial tipo gr	10,583.07
5111-0002384	Escritorio secretarial tipo gr	10,583.07
5111-0002385	Gabinete para cuarto de equipo	40,036.90
5111-0002386	Gabinete pmi de acero	155,895.37
5111-0002387	Gabinete pmi de acero	20,786.05
5111-0002388	Silla ejecutiva	10,189.63
5111-0002412	Gabinete para montaje de pared	7,824.94
5111-0002449	Escritorio de madera de cedro	9,986.67
5111-0002450	Escritorio de madera de cedro	9,986.67
5111-0002454	Sala completa deneb piel vinil	26,998.93
5111-0002455	Silla deneb piel vinil chocolate	8,099.46
5121-0001932	Sala samar tuppelo	166.62
5121-0002041	3 camas con colchón hospitalar	7,693.50
5121-0002223	03 literas tubulares	7,455.00
5121-0002456	Sillón morabo 3 asientos	17,999.10
5121-0002457	Sillón morabo 2 asientos	15,299.10
5151-0000358	Impresora	0.00
5151-0000909	Equipo completo de computo	0.00
5151-0000928	1 equipo de computo completo	0.00
5151-0001442	Computadora	0.00
5151-0001576	Computadora de escritorio con	0.00
5151-0001670	Computadora	0.00
5151-0001674	Equipo de computo completo con	0.00
5151-0001683	Computadora	0.00
5151-0001775	Paquete noi 7.0	0.00
5151-0001830	Dell inspiron 15r 55374gen co	0.00
5151-0001835	Dell inspiron 15r 55374gen co	0.00
5151-0001864	Computadora de escritorio lg d	0.00
5151-0001865	Computadora de escritorio lg d	0.00

"Unidos y Transformando"

5151-0001878	Pc: monitor 27 pulgadas, procesa	0.00
5151-0001890	Equipo de computo para monitor	0.00
5151-0001891	Software flav.3.0+ flsakey	0.00
5151-0001900	Computadora de escritorio con	0.00
5151-0001912	Conmutador con tarjeta 2 línea	0.00
5151-0001949	Equipo de computo	0.00
5151-0001952	Computadora	0.00
5151-0001953	Computadora	0.00
5151-0001954	Computadora	0.00
5151-0001958	Multifuncional	0.00
5151-0001972	CPU procesador amd 4 a2.9 GHz	0.00
5151-0001973	Equipo de escritorio Lenovo	0.00
5151-0001975	Equipo de computo escritorio l	0.00
5151-0001976	Equipo de computo Lenovo	0.00
5151-0001978	Impresora canon	0.00
5151-0001982	Impresora	0.00
5151-0001988	CPU Pentium	0.00
5151-0001992	Impresora brother d. Carta	0.00
5151-0001997	Reloj checador	0.00
5151-0002001	Impresora maxify multifuncional	0.00
5151-0002009	Impresora multifuncional	0.00
5151-0002011	Impresora	0.00
5151-0002012	Impresora	0.00
5151-0002013	Impresora	0.00
5151-0002017	Impresora	0.00
5151-0002019	Computadora	0.00
5151-0002030	Computadora, impresora Epson y	0.00
5151-0002043	Computadora	0.00
5151-0002044	Computadora	0.00
5151-0002045	Monitor	0.00
5151-0002046	Laptop	0.00
5151-0002050	Computadora	0.00
5151-0002051	Multifuncional	0.00
5151-0002053	Computadora	0.00
5151-0002054	Computadora	0.00
5151-0002055	Laptop	0.00
5151-0002057	Multifuncional	0.00

"Unidos y Transformando"

5151-0002058	Computadora	0.00
5151-0002059	Computadora	0.00
5151-0002060	Multifuncional	0.00
5151-0002061	2 no break	0.00
5151-0002062	Computadora	0.00
5151-0002064	Computadora	0.00
5151-0002065	Computadora	0.00
5151-0002066	Computadora	0.00
5151-0002067	Computadora	0.00
5151-0002068	Multifuncional	0.00
5151-0002069	Computadora	0.00
5151-0002070	Computadora	0.00
5151-0002072	Computadora	0.00
5151-0002073	Computadora	0.00
5151-0002074	Computadora	0.00
5151-0002075	Computadora	0.00
5151-0002076	4 no break	0.00
5151-0002077	Computadora	0.00
5151-0002078	Multifuncional	0.00
5151-0002079	Computadora	0.00
5151-0002080	Computadora	0.00
5151-0002082	Multifuncional	0.00
5151-0002084	Computadora	0.00
5151-0002085	Multifuncional	0.00
5151-0002086	Computadora	0.00
5151-0002088	Computadora	0.00
5151-0002089	Computadora	0.00
5151-0002090	Multifuncional	0.00
5151-0002091	Computadora	0.00
5151-0002092	Computadora	0.00
5151-0002095	Computadora	0.00
5151-0002096	Multifuncional	0.00
5151-0002098	Escáner	0.00
5151-0002099	Escáner	0.00
5151-0002100	Computadora	0.00
5151-0002101	Multifuncional	0.00
5151-0002102	Multifuncional	0.00

"Unidos y Transformando"

5151-0002103	Baliza de fibra de carbón	0.00
5151-0002108	Equipo de cómputo portátil.	0.00
5151-0002125	Lenovo v530-24icb 23.8" b360n-	0.00
5151-0002126	Lenovo v530-24icb 23.8" b360n-	0.00
5151-0002127	Lenovo v530-24icb 23.8" b360n-	0.00
5151-0002129	Lenovo v530-24icb 23.8" b360n-	0.00
5151-0002130	Lenovo v530-24icb 23.8" b360n-	0.00
5151-0002131	Lenovo v530-24icb 23.8" b360n-	0.00
5151-0002132	Lenovo v530-24icb 23.8" b360n-	0.00
5151-0002134	Lenovo v530-24icb 23.8" b360n-	0.00
5151-0002135	Lenovo v530-24icb 23.8" b360n-	0.00
5151-0002137	Lenovo v530-24icb 23.8" b360n-	0.00
5151-0002138	Lenovo v530-24icb 23.8" b360n-	0.00
5151-0002139	Lenovo v530-24icb 23.8" b360n-	0.00
5151-0002140	Computadora Dell v3470 i716gb	0.00
5151-0002141	Computadora Dell v3470 i716gb	0.00
5151-0002142	Computadora Dell v3470 i716gb	0.00
5151-0002143	Computadora Dell v3470 i716gb	0.00
5151-0002144	Computadora Dell v3470 i716gb	0.00
5151-0002145	Computadora Dell v3470 i716gb	0.00
5151-0002146	Computadora Dell v3470 i716gb	0.00
5151-0002147	Computadora Dell v3470 i716gb	0.00
5151-0002148	Computadora Dell v3470 i716gb	0.00
5151-0002149	Computadora Dell v3470 i716gb	0.00
5151-0002150	Computadora Dell v3470 i716gb	0.00
5151-0002151	Computadora Dell v3470 i716gb	0.00
5151-0002152	Computadora Dell v3470 i716gb	0.00
5151-0002153	Computadora Dell v3470 i716gb	0.00
5151-0002154	Multif brtother mfc -j6930dw 3	0.00
5151-0002157	Computadora	0.00
5151-0002163	Teléfono color azul	0.00
5151-0002164	Teléfono color azul	0.00
5151-0002165	Teléfono color azul	0.00
5151-0002167	Multifuncional de tanques de t	0.00
5151-0002168	Multifuncional de tanques de t	0.00
5151-0002169	Multifuncional a color	0.00
5151-0002171	Impresora multifuncional	0.00

"Unidos y Transformando"

5151-0002172	Impresora multifuncional	0.00
5151-0002175	Impresora multifuncional	0.00
5151-0002176	Multifuncional EcoTank	0.00
5151-0002202	Impresora Epson	0.00
5151-0002204	Computadora Dell	0.00
5151-0002209	CPU	0.00
5151-0002214	Computadora aio	0.00
5151-0002215	Regulador	0.00
5151-0002221	Computadora de escritorio	0.00
5151-0002222	Computadora de escritorio	0.00
5151-0002234	Computadora	0.00
5151-0002238	Impresora multifuncional	0.00
5151-0002239	Impresora	0.00
5151-0002240	Computadora	0.00
5151-0002241	Impresora	0.00
5151-0002243	Impresora	0.00
5151-0002244	Impresora	0.00
5151-0002245	Impresora	0.00
5151-0002246	Computadora, CPU, monitor	0.00
5151-0002250	Impresora multifuncional	0.00
5151-0002251	Multifuncional	0.00
5151-0002253	Computadora de escritorio, mon	0.00
5151-0002254	Computadora de escritorio, mon	0.00
5151-0002255	Computadora de escritorio, mon	0.00
5151-0002256	Computadora de escritorio, mon	0.00
5151-0002257	Computadora de escritorio, mon	0.00
5151-0002258	Computadora de escritorio, mon	0.00
5151-0002259	Computadora de escritorio, mon	0.00
5151-0002260	Computadora de escritorio, mon	0.00
5151-0002261	Computadora de escritorio, mon	0.00
5151-0002262	Computadora de escritorio, mon	0.00
5151-0002264	Computadora de escritorio, mon	0.00
5151-0002267	Computadora de escritorio, moni	0.00
5151-0002268	Computadora de escritorio ,mon	0.00
5151-0002270	Impresora	0.00
5151-0002272	Equipo de computo	0.00
5151-0002273	Equipo de computo	0.00

"Unidos y Transformando"

5151-0002279	Multifuncional	0.00
5151-0002280	Multifuncional	0.00
5151-0002281	Multifuncional	0.00
5151-0002282	Multifuncional	0.00
5151-0002283	Scanner	0.00
5151-0002284	Scanner	0.00
5151-0002285	Computadora	0.00
5151-0002341	Multifuncional brother	449.14
5151-0002342	Multifuncional	154.67
5151-0002343	Computadora y monitor	472.36
5151-0002344	Computadora y monitor	472.36
5151-0002347	Impresora tinta continua	932.56
5151-0002348	Scanjet eterprise flow	4,205.81
5151-0002349	Laptop	888.95
5151-0002350	Laptop	888.95
5151-0002351	Laptop	888.95
5151-0002352	Laptop	2,046.47
5151-0002353	Laptop	2,046.47
5151-0002363	Impreso	1,140.47
5151-0002364	Impresora	1,140.47
5151-0002365	Impresora	1,140.47
5151-0002366	Computadora de escritorio	2,706.47
5151-0002367	Computadora de escritorio	2,706.47
5151-0002368	Computadora de escritorio	2,706.47
5151-0002369	Computadora portátil	4,793.05
5151-0002370	Computadora portátil	4,793.05
5151-0002371	Computadora portátil	4,793.05
5151-0002372	Computadora portátil	4,793.05
5151-0002373	Computadora portátil	4,793.05
5151-0002374	Computadora portátil	4,793.05
5151-0002375	Computadora portátil	4,793.05
5151-0002376	Computadora portátil	4,793.05
5151-0002377	Computadora portátil	4,793.05
5151-0002378	Computadora portátil	4,793.05
5151-0002379	Computadora portátil	9,470.06
5151-0002381	Impresora multifuncional	902.22
5151-0002389	Equipo monitoreo	20,165.44

"Unidos y Transformando"

5151-0002390	Equipo monitoreo	20,165.33
5151-0002391	Multifuncional tecnología	2,165.33
5151-0002399	Pc all in one	4,374.75
5151-0002400	Escáner hp scanjet n4000 snw1	6,495.61
5151-0002401	Escáner hp scanjet pro 3000 s4	5,343.73
5151-0002402	Multifuncional brother dcpt720	1,869.53
5151-0002403	Multifuncional	2,238.66
5151-0002406	CPU con monitor	5,800.00
5151-0002407	CPU con monitor	5,800.00
5151-0002408	Monito stylo	3,480.00
5151-0002409	CPU monitor	5,800.00
5151-0002410	Monitor ghia	1,740.00
5151-0002413	Pc de escritorio	12,308.89
5151-0002414	Pc de escritorio	12,308.89
5151-0002415	Pc de escritorio	12,308.89
5151-0002416	Pc de escritorio	12,308.89
5151-0002417	Pc de escritorio	12,308.89
5151-0002418	Pc de escritorio	12,308.89
5151-0002419	Pc de escritorio	12,308.89
5151-0002420	Tablet	2,706.67
5151-0002421	Tablet	2,706.67
5151-0002422	Tablet	2,706.67
5151-0002423	Tablet	2,706.67
5151-0002424	Tablet	2,706.67
5151-0002425	Tablet	2,706.67
5151-0002426	Tablet	2,706.67
5151-0002428	Computadora	5,542.80
5151-0002429	Computadora hp	5,542.80
5151-0002430	Computadora hp	5,542.80
5151-0002431	Computadora hp	5,542.78
5151-0002432	Computadora hp	5,542.83
5151-0002433	Computadora hp	5,542.80
5151-0002434	Computadora hp	5,542.80
5151-0002435	Computadora hp	5,542.80
5151-0002436	Computadora	5,542.80
5151-0002437	Computadora hp	5,542.80
5151-0002438	Impresora	6,828.81

"Unidos y Transformando"

5151-0002439	Impresora	6,828.81
5151-0002440	Impresora	6,828.81
5151-0002441	Impresora	6,828.81
5151-0002442	Equipo de computo	11,589.50
5151-0002443	Impresora a color	7,139.21
5151-0002444	Notebook comercial	13,893.80
5151-0002445	Notebook comercial	13,893.80
5151-0002446	Impresora de cinta térmica	20,645.80
5151-0002451	Pantalla 4k	10,221.70
5151-0002452	Pantalla 4k	10,221.71
5151-0002453	Pantalla 4k	8,304.92
5151-0002458	Biométrico (reloj checador)	7,129.17
5151-0002459	Computadora portátil	4,727.16
5151-0002460	Laptop inspiron 3520 Intel Core i7 16 gb	10,555.56
5151-0002461	Laptop inspiron 3520 Intel Core i7 16 gb	10,555.56
5151-0002462	Aio Lenovo thinkcentre neo 50a 25 g5	11,041.67
5151-0002463	Aio Lenovo thinkcentre neo 50a 25 g5	11,041.67
5151-0002464	Lenovo thinkcentre neo 50a g5 1syst 3620	12,808.33
5151-0002465	Tv led Samsung	9,721.53
5151-0002467	Hp aio g10	7,944.44
5151-0002468	Multifuncional de tinta continua	12,061.11
5151-0002469	Impresora Epson ecotank l5590	5,777.06
5151-0002471	Computadora gamer	7,125.00
5151-0002479	Aio Lenovo	9,263.89
5151-0002480	Aio Lenovo	9,263.89
5151-0002481	Aio Lenovo	9,263.89
5151-0002482	Aio Lenovo	9,263.89
5151-0002483	Aio Lenovo	9,263.89
5151-0002508	Multifuncional de tinta continua brother	11,108.33
5151-0002511	Aio lenovo ideacentre 327iap7 / corei7	17,777.78
5151-0002514	Escáner scanjet enterprise flow n7000	16,444.44
5151-0002515	IPad air 13 m3 256gb	16,999.24
5151-0002517	All in one	16,408.33
5151-0002518	All in one	16,408.33
5151-0002519	Pc Lenovo thinkcentre	19,250.00
5151-0002520	Escáner scanjet enterprise	17,875.00
5151-0002521	All in one	15,063.89

5191-0001935	Caja fuerte	133.29
5191-0001991	Trituradora royal 1600 mx	2,199.80
5191-0002039	Radios de comunicación 2 vías	1,092.50
5191-0002121	Plotter hp designjet t1700	62,500.80
5191-0002208	Radio 2v moto 56km t400mc 2pk.	1,279.57
5191-0002220	Color gris 9"	4,957.75
5191-0002247	Tostadora de café eléctrica	7,294.47
5191-0002248	Kit expo	4,633.47
5191-0002269	Radio portátil y móvil	166,580.90
5191-0002271	Radio portátil	4,060.00
5191-0002287	Radio portátil	8,367.66
5191-0002288	Radio portátil	8,367.66
5191-0002289	Radio portátil	8,367.66
5191-0002290	Radio portátil	8,367.66
5191-0002291	Radio portátil	8,367.66
5191-0002292	Radio portátil	8,367.66
5191-0002293	Radio portátil	8,367.66
5191-0002294	Radio portátil	8,367.66
5191-0002295	Radio portátil	8,367.66
5191-0002296	Radio portátil	8,367.66
5191-0002297	Radio portátil	8,367.66
5191-0002298	Radio portátil	8,367.66
5191-0002299	Radio portátil	8,367.66
5191-0002300	Radio portátil	8,367.66
5191-0002301	Radio portátil	8,367.66
5191-0002302	Radio portátil	8,367.66
5191-0002303	Radio portátil	8,367.66
5191-0002304	Radio portátil	8,367.66
5191-0002305	Radio portátil	8,367.66
5191-0002306	Radio portátil	8,367.66
5191-0002307	Radio portátil	8,367.66
5191-0002308	Radio portátil	8,367.66
5191-0002309	Radio portátil	8,367.66
5191-0002310	Radio portátil	8,367.66
5191-0002311	Radio portátil	8,367.66
5191-0002312	Radio portátil	8,367.66
5191-0002313	Radio portátil	8,367.66

"Unidos y Transformando"

5191-0002314	Radio portátil	8,367.66
5191-0002315	Radio portátil	8,367.66
5191-0002316	Radio portátil	8,367.66
5191-0002317	Radio portátil	8,367.66
5191-0002318	Radio portátil	8,367.66
5191-0002319	Radio portátil	8,367.66
5191-0002320	Radio portátil	8,367.66
5191-0002321	Radio portátil	8,367.66
5191-0002322	Radio portátil	8,367.66
5191-0002323	Radio portátil	8,367.66
5191-0002324	Radio móvil digital	11,808.92
5191-0002325	Radio móvil digital	11,808.92
5191-0002326	Radio móvil digital	11,808.92
5191-0002327	Radio móvil digital	11,808.92
5191-0002328	Radio móvil digital	11,808.92
5191-0002329	Radio móvil digital	11,808.92
5191-0002470	Mini Split	14,799.07
5191-0002484	Aire acondicionado	10,734.05
5191-0002485	Aire acondicionado	10,734.06
5191-0002507	Lavadora	8,169.05
5211-0001944	Bocinas Yamaha dos vías	0.00
5211-0001945	Mezcladora Yamaha amplificada	0.00
5211-0001966	Pantalla 40 pulgadas	0.00
5211-0001967	Pantalla de 40 pulgadas	0.00
5211-0001968	Pantalla 40 pulgadas	0.00
5211-0002020	Pantalla 32 pulgadas	0.00
5211-0002083	Proyector	0.00
5211-0002224	Bafle 15" 2800 w pmpo profesión	0.00
5211-0002354	Proyector	1,675.56
5221-0002178	Barras paralelas con plataforma	424.24
5221-0002179	Barras suecas (espalderas)	164.50
5221-0002181	Bicicleta fija de carga variab	301.21
5221-0002182	Equipo universal para ejercita	1,156.63
5221-0002183	3 escalera de dos peldaños	26.64
5221-0002184	Escalera y rampa con barandal	568.40
5221-0002188	Rueda de ejercicio de brazo y	177.49
5231-0002042	Cámara fotográfica	0.00

"Unidos y Transformando"

5231-0002120	Lente con accesorios	0.00
5231-0002166	Cámara digital	0.00
5231-0002392	Cámara 360 analítica	244,527.54
5231-0002411	Domo ptz ip4 con cámara panora	198,350.82
5231-0002512	Kit cámara canon	18,701.33
5231-0002513	Kit cámara canon rp	28,888.89
5311-0002206	Equipo para electroestimulación	5,156.20
5311-0002330	Tabla rígida camilla	2,744.00
5311-0002331	Tabla rígida camilla con kit	2,744.00
5311-0002405	Unidad dental	12,064.00
5311-0002505	Unidad dental	31,500.00
5311-0002506	Rebotín unidad dental portátil	7,515.00
5411-0000460	Compactador Kodiak k Diesel	0.00
5411-0000470	Compactador	0.00
5411-0000953	Super duty f-350 con carroceri	0.00
5411-0001157	Camioneta ranger	0.00
5411-0001623	Suburban 2011 5 puertas blanco	0.00
5411-0001649	Nissan gsi t/m ed 3n1eb31s3ck3	0.00
5411-0001650	Nissan gsi t/m ed 3n1eb31sxck3	0.00
5411-0001651	Nissan gsi t/m ed 3n1eb31s0ck3	0.00
5411-0001652	Chevrolet silverado 3gcnc9cx0b	0.00
5411-0001658	Chevrolet silverado 3gcnc9cx4b	0.00
5411-0001661	Chevrolet silverado 3gcnc9cx7b	0.00
5411-0001685	Spartan 1992 4s7rt9d04nc007020	0.00
5411-0001686	Pierce 1988 1p9ca01h1ja040457	0.00
5411-0001687	International 2000 1htscaan9yh	0.00
5411-0001919	Adq. De vehículo Tsuru gsi t/m	0.00
5411-0001920	Adq. De vehículo Tsuru gsi t/m	0.00
5411-0001921	Adq. De vehículo Tsuru gsi t/m	0.00
5411-0002008	Unidad pickup doble cabina cre	0.00
5411-0002022	Silverado dob cab 4x2 v6	0.00
5411-0002109	Camión nuevo	0.00
5411-0002112	Camión con caja compactadora d	0.00
5411-0002113	Automóvil	0.00
5411-0002114	Automóvil	0.00
5411-0002115	Camioneta RAM 2500	0.00
5411-0002118	Camioneta RAM 2500	0.00

"Unidos y Transformando"

5411-0002158	Automóvil	0.00
5411-0002159	Automóvil	0.00
5411-0002160	Automóvil	0.00
5411-0002161	Automóvil	0.00
5411-0002228	Camión compactador	577,602.34
5411-0002276	Automóvil	426,224.50
5411-0002277	Automóvil	426,224.50
5411-0002278	Automóvil	426,224.50
5411-0002427	Camioneta con caja seca refrig	457,500.00
5411-0002447	Ambulancia tipo ii traslados	1,331,228.00
5411-0002448	Patrulla Ford f150	814,320.00
5411-0002466	Vehículo Chevrolet 2025 suburban	1,812,500.00
5411-0002472	Vehículo para seguridad pública	0.88
5411-0002473	Vehículo para seguridad pública	0.88
5411-0002474	Vehículo para seguridad pública	0.88
5411-0002475	Vehículo para seguridad pública	0.88
5411-0002476	Vehículo para seguridad pública	0.88
5411-0002477	Vehículo para seguridad pública	0.88
5411-0002478	Vehículo para seguridad pública	0.88
5411-0002486	Vehículo (cuatrimoto) motor mr547869	274,131.00
5411-0002487	Vehículo (cuatrimoto) motor mr547717	274,131.00
5411-0002488	Vehículo (cuatrimoto) motor mr547868	274,131.00
5411-0002489	Vehículo (cuatrimoto) motor mr547566	274,131.00
5411-0002490	Vehículo (cuatrimoto) motor mr547563	274,131.00
5411-0002491	Vehículo (cuatrimoto) motor mr547720	274,131.00
5411-0002492	Vehículo (cuatrimoto) motor mr547863	274,131.00
5411-0002493	Vehículo (cuatrimoto) motor mr547562	274,131.00
5411-0002494	Vehículo (cuatrimoto) motor mr547711	274,131.00
5411-0002495	Vehículo (cuatrimoto) motor mr547565	274,131.00
5411-0002496	Vehículo Chevrolet silverado.	949,410.00
5411-0002497	Vehículo Chevrolet silverado.	949,410.00
5411-0002498	Vehículo Chevrolet silverado.	949,410.00
5411-0002499	Vehículo Chevrolet silverado.	949,410.00
5411-0002500	Vehículo Chevrolet silverado.	949,410.00
5411-0002501	Vehículo Chevrolet silverado.	564,300.00
5411-0002502	Vehículo Chevrolet silverado.	564,300.00
5411-0002503	Vehículo Chevrolet silverado.	564,300.00

"Unidos y Transformando"

5411-0002504	Vehículo Chevrolet silverado.	564,300.00
5411-0002509	Vehículo Chevrolet silverado.	574,750.00
5411-0002510	Vehículo Chevrolet silverado.	574,750.00
5411-0002516	Unidad sprinter cargo van 517x-larga	1,249,734.47
5511-0000886	Revolver calibre 0.38 especial	5,961.89
5511-0000887	Revolver calibre 0.38 especial	5,961.89
5511-0001805	Cinco extintores de co2 cap.1	20,384.00
5621-0002014	Bomba sumergible 1 hp	910.16
5621-0002231	Bomba de riego rod. 3x3 c/mot	9,040.33
5621-0002232	Bomba de riego rod. 3x3 c/mot	9,040.33
5621-0002332	Motor	5,600.00
5641-0001962	Estufa	538.96
5641-0002111	Caja térmica para camión	49,186.32
5641-0002174	Deshumidificador eléctrico	2,687.53
5641-0002393	Mini Split	25,878.49
5651-0001709	Radio portátil kenwodtk2302k 5	0.00
5651-0001710	Radio portátil kenwodtk2302k 5	0.00
5651-0001713	Radio portátil kenwodtk2302k 5	0.00
5651-0001720	Radio kenwod tk7302k 50wats y	0.00
5651-0001776	Proyector	0.00
5651-0001777	Pantalla p/proyector apollo de	0.00
5651-0001883	Fuente astron regulador a 20 a	0.00
5651-0001884	Fuente astron regulada a 20amp	0.00
5651-0001885	Antena syscom husler g6 ufh mh	0.00
5651-0001887	12 radios ken Wood digital uhf	0.00
5651-0001888	Radio digital ken Wood móvil uf	0.00
5651-0001889	8 radios ken Wood digital móvil	0.00
5651-0001892	Repetidor ken Wood 30 canales	0.00
5651-0001893	Dúplex vhf 6 cavidades para 14	0.00
5651-0001895	Audio receptor de comunicación	0.00
5651-0001896	Torre st35 de 30metros	0.00
5651-0002104	Estación total	79,708.60
5651-0002105	Kit 2 bastones para aplomar de	3,667.40
5651-0002106	Bípode de aluminio	3,525.58
5651-0002107	Navegador GPS	10,448.98
5651-0002119	Cámaras de seguridad	389,701.54
5651-0002170	Teléfono fijo	320.00

"Unidos y Transformando"

5651-0002212	Teléfono	251.33
5651-0002227	IPad pro 11	14,021.91
5651-0002394	Nvr al premium	890,893.75
5651-0002395	Nvr al premium	890,893.74
5651-0002396	Onu dual 1 puerto	72,461.18
5651-0002397	Kit video Wall 2x2	433,583.23
5661-0001990	No break	458.33
5661-0002398	Planta de emergencia	654,446.06
5671-0001964	Escalera extensión aluminio ti	451.21
5671-0002016	Escalera	1,462.50
5671-0002032	Rb 200 hidro lavadora de alta p	3,832.50
5671-0002033	Motosierra	4,012.50
5671-0002229	Motosierra	7,643.47
5671-0002230	Malacate	7,663.07
5671-0002335	Motosierra	4,164.30
5671-0002336	Motosierra	4,164.30
5671-0002380	Soldadora inversora 160 amp	5,010.73
5695-0000825	Coladera doble para sangre y a	0.00
5695-0000832	Mesa para lavado de víscera to	0.00
5695-0000833	Mesa para lavado de tripas	0.00
5695-0000834	Mesa para recibo y separado de	0.00
5695-0000837	Canalón para conducir vísceras	0.00
5695-0000839	36 monorriel p/transporte de c	0.00
5695-0000840	3.5 vigueteria p/soporte de mo	0.00
5695-0000854	Monorriel para desangrado de c	0.00
5695-0000859	Mesa para lavado de viscera to	0.00
5695-0000863	2 canalón p/conducir vísceras	0.00
5695-0000864	3.4 vigueteria p/soporte de mo	0.00
5695-0000865	32 monorriel p/transporte de c	0.00
5695-0000867	Sistema de refrigeración p/cam	0.00
5695-0000868	Vigueteria p/soporte de monorr	0.00
5695-0000869	6 monorriel p/transporte de ca	0.00
5695-0000870	Puerta de refrigeración de res	0.00
5695-0000874	Tanque de gas lp estacionario	0.00
5695-0001694	Calentador calorex g-20 72 lts	0.00
5695-0001696	Estufa 30plg mabe	0.00
5695-0001779	Estación total marca topcon es	0.00

"Unidos y Transformando"

5695-0001786	Batería para estación total to	0.00
5695-0001787	Batería para estación total to	0.00
5695-0001788	Batería para estacón total top	0.00
5695-0001791	Nivel opt.mca.sokkia mod.b20 o	0.00
5695-0001792	Nivel opt.mca.sokkia mod.b20,o	0.00
5695-0001794	Tripie de alum.tipo elevador p	0.00
5695-0001902	Bomba 5.5 hp motor gasolina	0.00
5695-0001903	Motosierra	0.00
5695-0001907	Hidro lavadora con motor a gaso	0.00
5695-0001933	Tarimas metálicas 2.45mts x1.2	1,250.00
5695-0002219	Jaula de acero inoxidable	67,666.67

El Consejo Nacional de Armonización Contable con fundamento en los artículos 6, 7, 9, 23 último párrafo y 27 de la Ley General de Contabilidad Gubernamental, aprobó el siguiente:

ACUERDO POR EL QUE SE DETERMINA LA NORMA PARA ESTABLECER LA ESTRUCTURA DEL FORMATO DE LA RELACIÓN DE BIENES QUE COMPONEN EL PATRIMONIO DEL ENTE PÚBLICO.

SISTEMA OPERADOR DE LOS SERVICIOS DE AGUA POTABLE Y ALCANTARILLADO DEL MUNICIPIO DE XICOTEPEC DE JUAREZ PUEBLA

Sosapax XICOTEPEC 2024-2027

Relación de bienes que componen su patrimonio
Cuenta Pública de 2025

Código	Descripción del Bien	Valor en libros
5111-0000032 S-O-MM-32	MESA METALICA SECRETARIAL	1
5111-0000126 S-DG-ESC	MESA SECRETARIAL	1
5111-0000127 S-DA-ESC	MESA SECRETARIAL	1
5111-0000128 S-DA-ESC	MESA SECRETRIAL	1
5111-0000129 S-COMER-MOSTR	MOSTRADOR	1
5111-0000130 S-DA-MESACHICA	MESA TRABAJO	1
5111-0000194 S-VENT-194	VENTILADOR	1
5111-0000226	ARCHIVERO MOVIL 2 GAVETAS PLATA	1
5111-0000229	ESCRITORIO EN L VIDRIO	1
5111-0000230 S LAP TOP	COMPUTADORA LAP TOP	1
5111-0000231	SOA-SILLAGERENCIAL	1
5111-0000245 S-PANTALLA-245	PANTALLA LED LG SMART 39	1
5111-0000270 S-ANAQUEL	ANAQUELES	0.99
5111-0000287 S-HORNO-MICRO	HORNO	1
5111-0000302	MESA PLEGABLE 2.44	89.06
5111-0000313 S-ANQUEL-ARCH	ANAQUELES	0
5111-0000328 S-40-CAFETERA	CAFETERA	0
5111-0000329 S-TEL INA	TELEFONO	671.55
5111-0000330 S SIL EJ	SILLA	0
5111-0000335 S-CHECADOR	CHECADOR DE HUELLA	0
5111-0000346 SOA-AD-BANCOS	BANCOS	0.00
0000249: 5151-0000249 S-SERVI	SREVIDOR	1
0000259: 5151-0000259 S-MON	MONITOR CONTABILIDAD	1.00
0000334: 5151-0000334 SOA-TA	TABLET UNA	5588.39
0000318: 5151-0000318 S-ESCA	ESCANER	6,681.03
5151-0000259 S-MON-CONTABI	MONITOR CONTABILIDAD	2155
5151-0000265 S-MON.COMER.2	MONITOR LCD	2,155.17
5151-0000293	COMPUTADORA	0
5151-0000306 0306	OPTIPLEX (CPU Y MONITOR DELL) CAJA	1.00
0000336: 5151-0000336 S-MAQ	OPTIPLEX DELL	7492.54
5151-0000307 S-COM-CAP-307	EQUIPO DE COMUNICACION	3.33
5151-0000308 S-IMPCOM	MULTIFUNCIONAL L575	0
5151-0000316 S-CPUCONTABILI	MONITOR DELL	0
0000350: 5151-0000350 SO-ESC	ESCANER	465.51
0000359: 5151-0000359 EC-359-	COMPUTADORA	5,545.30
0000360: 5151-0000360 EC-360-	COMPUTADORA	4,146.47
0000361: 5151-0000361 EC-361-	COMPUTADORA	4,146.47
0000362: 5151-0000362 EC-362-	COMPUTADORA	4,146.47
0000364: 5151-0000364 EC-364-	COMPUTADORA	5,545.30

El Consejo Nacional de Armonización Contable con fundamento en los artículos 6, 7, 9, 23 último párrafo y 27 de la Ley General de Contabilidad Gubernamental, aprobó el siguiente:

ACUERDO POR EL QUE SE DETERMINA LA NORMA PARA ESTABLECER LA ESTRUCTURA DEL FORMATO DE LA RELACIÓN DE BIENES QUE COMPONEN EL PATRIMONIO DEL ENTE PÚBLICO.

SISTEMA OPERADOR DE LOS SERVICIOS DE AGUA POTABLE Y ALCANTARILLADO DEL MUNICIPIO DE XICOTEPEC DE JUAREZ PUEBLA

Sosapax XICOTEPEC 2024-2027

Relación de bienes que componen su patrimonio
Cuenta Pública de 2025

Código	Descripción del Bien	Valor en libros
5151-0000350 SO-ESCANER-350	ESCANER	1,968.69
5151-0000351 SO-ESCANER/2	ESCANER	1,968.69
0000367: 5151-0000367 COMPU	COMPUTADORA	23,918.98
0000374: 5151-0000374 000037	AIO DELL OPTIPLX 74201 14700 16 GB W11P FACTURA 86	29,206.90
0000375: 5151-0000375 000037	AIO DELL OPTIPLEX	29,206.90
0000376: 5151-0000376 000037	AIO DELL OPTIPLEX 7420	29,206.90
0000377: 5151-0000377 000037	AIO DELL OPTIPLEX 7420 17	29,206.90
0000378: 5151-0000378 000037	AIO DELL OPTIPLEX	29,206.90
0000379: 5151-0000379 000037	DESKTOP DEL OPTIPLEX SFF PLUES 7020	27,541.36
5411-0000150 S-MOTO HONDA	MOTO	13328.74
5411-0000173 S-CAM FRANGER-	CAMIONETA	1
5411-0000174 S-CAMIONETA FO	CAMIONETA	1
5411-0000332 SOA-HILUX-332	CAMIONETA	151,908.05
0000380: 5411-0000380 2024-0	AUTOMOVIL NUEVO,VIRTUS COMFORTLINE TIP	341,439.65
0000381: 5411-0000381 202402	AUTOMOVIL NUEVO VIRTUS COMFORTLINE	341,439.65
0000382: 5411-0000382 2024-0	JETTA TRENDLINE TIP	377,646.55
5421-0000310 SOA-CAJACAMIO	CAJA DE ACCESORIOS PARA CAMIONETA	0
5651-0000042 S-EC-A-42	ANTENA EN ONMO DIRECCIONAL	1
5651-0000043 S-EC-MT-43	MASTIL TELESCOPICO	1
5651-0000055 S-EC-RBM1-55	RADIO BASE MOBIL	1
5651-0000056 S-EC-RBM2-56	RADIO BASE MOBIL	1
5651-0000188 S-BASEMOVIL-FO	RADIO BASE MOVIL	1
5651-0000275 S-275-RADIO	RADIO	-29.17
5651-0000277 S-277-RADIO2	RADIO	-29.17
5651-0000279 S-279-RADIO4	RADIO	-29.17
5651-0000280 S-280-RADIO5	RADIO	-29.17
5651-0000305 SOA-RADOFI	RADIO BASE MOVIL	380.22
5651-0000352 SO-RECEP-352	RECEPTOR GNSS	2,833.33
5671-0000002 S-AL-D-02	DIABLO	1
5671-0000006 S-P-TRANS-06	TRANSFORMADOR	1
5671-0000007 S-AL-C-07	COMPRESORA	1
5671-0000169 S-REG.SOLA-169	REGULADOR SOLA	1
5671-0000185 S-MANOMETRO	MANOMETRO	1
5671-0000202 S-202-CORTADOF	CORTADORA DE CONCRETO	1
5671-0000246 S-REVOLVEDORA-	REVOLVEDORA	1.00
5671-0000322 S-MARDEMO-032	MARTILLO DEMOLEDOR ELECTRICO	10913.79
5671-0000326 326	SOA-GENERADORA-19	0
5671-0000333 SOA-BOMBACLO-	BOMBA CLORADORA	0.00
5671-0000353 SO-MBOMBA-353	MOTOBOMBA 2"	835.83

El Consejo Nacional de Armonización Contable con fundamento en los artículos 6, 7, 9, 23 último párrafo y 27 de la Ley General de Contabilidad Gubernamental, aprobó el siguiente:

ACUERDO POR EL QUE SE DETERMINA LA NORMA PARA ESTABLECER LA ESTRUCTURA DEL FORMATO DE LA RELACIÓN DE BIENES QUE COMPONEN EL PATRIMONIO DEL ENTE PÚBLICO.

SISTEMA OPERADOR DE LOS SERVICIOS DE AGUA POTABLE Y ALCANTARILLADO DEL MUNICIPIO DE XICOTEPEC DE JUAREZ PUEBLA

Sosapax XICOTEPEC 2024 - 2027

Relación de bienes que componen su patrimonio
Cuenta Pública de 2025

Código	Descripción del Bien	Valor en libros
0000373: 5671-0000373 SOS-BO	MOTO BOMBA	2,883.60
0000373: 5671-0000373 SOS-BO	BOMBA SUMERGIBLE TRIFASICA	31,416.67
5695-0000338 SOA-MEDPORTAT	MEDIDOR DE FLUJO	15,750.00
5695-0000344 344-CLORACION	CASETA-BODEGA	0.00
5695-0000345 SOA-DETECTOR F	EQUIPO PARA DETECCION ACUSTICA DE FUGA	26,666.67
5695-0000347 SOA 347 MEDIDO	MEDIDOR ULTRASONICO 12"	0.00
5911-0000304	SISTEMA INTEGRAL PARA ORGANISMOS OPERADO	3.33
5971-0000301	LICIENCIA NSARC	1
5971-0000315	LICENCIA NSARC	148,000.00

MUNICIPIO DE XICOTEPEC PUEBLA

NORMATIVIDAD Y LINEAMIENTOS CONAC

CONAC

ACUERDO POR EL QUE SE DETERMINA LA NORMA PARA ESTABLECER LA ESTRUCTURA DEL FORMATO DE LA RELACIÓN DE BIENES QUE COMPONEN EL PATRIMONIO DEL ENTE PÚBLICO.

"Unidos y Transformando"

El Consejo Nacional de Armonización Contable con fundamento en los artículos 6, 7, 9, 23 último párrafo y 27 de la Ley General de Contabilidad Gubernamental, aprobó el siguiente:

ACUERDO POR EL QUE SE DETERMINA LA NORMA PARA ESTABLECER LA ESTRUCTURA DEL FORMATO DE LA RELACIÓN DE BIENES QUE COMPONEN EL PATRIMONIO DEL ENTE PÚBLICO.

Municipio de Xicotepec Puebla
Relación de bienes que componen su patrimonio
Cuenta Pública 2025
Del 01 de enero al 31 de diciembre de 2025

Código	Descripción del Bien	Valor en libros
01010000-0000060	Terreno	1.00
01010000-0000061	Terreno	1.00
01010000-0000062	Terreno	1.00
01010000-0000063	Terreno	1.00
01010000-0000065	Terreno	1.00
01010000-0000066	Terreno	1.00
01010000-0000069	Terreno	74,841.84
01010000-0000070	Terreno	179,756.96
01010000-0000071	Terreno	200,000.00
01010000-0000073	Terreno	850,000.00
01010000-0000074	Terreno	201,953.60
01010000-0000131	Terreno	93,846.60
01010000-0000132	Terreno	47,000.00
01010000-0000137	Terreno	545,000.00
01010000-0000138	Terreno	210,958.40
01010000-0000236	Terreno	375,000.00
01010000-0000237	Terreno	160,000.00
01010000-0000238	Terreno	160,000.00
01010000-0000367	Terreno	125,000.00
01010000-0000368	Terreno	300,000.00
01010000-0000563	Terreno	75,000.00
01010000-0000601	Terreno	1,280,000.00
01010000-0000603	Terreno	1,380,000.00
01010000-0000604	Terreno	206,836.00
01010000-0000606	Terreno	50,000.00
01020000-0000641	Terreno	70,000,000.00

"Unidos y Transformando"

01010000-0000642	Terreno	775,000.00
01010000-0000643	Terreno	1,000,000.00
01010000-0000644	Terreno	25,381,656.00
01020000-0000645	Terreno	60,000.00
01010000-0000667	Terreno	160,000.00
01020000-0000668	Terreno	787,000.00
01020000-0000669	Terreno	250,000.00
01020000-0000671	Terreno	8,188.00
01020000-0000672	Terreno	423,213.00
01020000-0000673	Terreno	3,918.00
01020000-0000675	Terreno	266,835.00
01020000-0000676	Terreno	80,400.00
01020000-0000677	Terreno	1,461,094.88
01020000-0000679	Terreno	1,761,752.00
01020000-0000680	Terreno	100,800.00
01020000-0000681	Terreno	19,619.00
01020000-0000682	Terreno	577,510.00
01020000-0000683	Terreno	504,654.40
01020000-0000684	Terreno	401,728.80
01020000-0000685	Terreno	850,000.00
01020000-0000686	Terreno	1,250,000.00
01020000-0000687	Terreno	3,300,000.00
01020000-0000688	Terreno	6,850,000.00
03020111-0000646	Edificio	573,333.33
03020111-0000647	Edificio	788,333.33
03020111-0000648	Edificio	1,003,333.33
03020111-0000649	Edificio	645,000.00
03020607-0000662	Edificio	1,485,249.16
03020607-0000663	Edificio	1,293,768.67
03020305-0000664	Edificio	2,197,800.00
03020111-0000666	Edificio	3,300,000.00
03020305-0000670	Edificio	1,724,846.27

El Consejo Nacional de Armonización Contable con fundamento en los artículos 6, 7, 9, 23 último párrafo y 27 de la Ley General de Contabilidad Gubernamental, aprobó el siguiente:

ACUERDO POR EL QUE SE DETERMINA LA NORMA PARA ESTABLECER LA ESTRUCTURA DEL FORMATO DE LA RELACIÓN DE BIENES QUE COMPONEN EL PATRIMONIO DEL ENTE PÚBLICO.

SISTEMA OPERADOR DE LOS SERVICIOS DE AGUA POTABLE Y ALCANTARILLADO DEL MUNICIPIO DE XICOTEPEC DE JUAREZ PUEBLA

Sosapax XICOTEPEC 2024-2027

Relación de bienes que componen su patrimonio
Cuenta Pública de 2025

Código	Descripción del Bien	Valor en libros
0000001: 01010000-0000001	TERRENO BODEGA Y CLORACION Calle AV. ZARAGOZA Col. SAN ISIDRO C. P. 73080 Municipio XICOTEPEC Ent. Fed. PUEBLA Ubicación SAN ISIDRO	1,000,000.00
0000005: 01010000-0000005	TERRENO PLANTA POTABILIZADORA Calle CARRETERA MEXICO TUXPAN Col. SAN ISIDRO C. P. 73080 Municipio XICOTEPEC DE JUAREZ Ent. Fed. PUEBLA Ubicación DOS CAMINOS	700,000.00
0000006: 01010000-0000006	TERRENO PLANTA CONSTRUCCION TANQUE PLANTA POTABILIZADOR Calle DOS CAMINOS Col. DOS CAMINOS C. P. 73080 Municipio XICOTEPEC Ent. Fed. PUEBLA Ubicación DOS CAMINOS	750,000.00
0000003: 03020607-0000003	TANQUE SUPERFI TANQUE DE ALMACENAMIENTO Calle AV. ZARAGOZA Col. SAN ISIDRO C. P. 73080 Municipio XICOTEPEC Ent. Fed. PUEBLA Ubicación SAN ISIDRO	60,000.00
0000004: 03020607-0000004	TANQUE DE ALMA Calle COL. EL TABACAL Col. EL TABACAL C. P. 73080 Municipio XICOTEPEC Ent. Fed. PUEBLA Ubicación COL. EL TABACAL	0.00

MUNICIPIO DE XICOTEPEC PUEBLA

NORMATIVIDAD Y LINEAMIENTOS CONAC

CONAC

NORMA PARA ESTABLECER LA ESTRUCTURA DE INFORMACIÓN DE LA RELACIÓN DE LAS CUENTAS BANCARIAS PRODUCTIVAS ESPECÍFICAS QUE SE PRESENTAN EN LA CUENTA PÚBLICA, EN LAS CUALES SE DEPOSITEN LOS RECURSOS FEDERALES TRANSFERIDOS

Con fundamento en los artículos 9, fracciones I y IX, 14 y 69 de la Ley General de Contabilidad Gubernamental y Cuarto Transitorio del Decreto por el que se reforma y adiciona la Ley General de Contabilidad Gubernamental, para transparentar y armonizar la información financiera relativa a la aplicación de recursos públicos en los distintos órdenes de gobierno publicado en el Diario Oficial de la Federación el 12 de noviembre de 2012 se emite la:

Norma para establecer la estructura de información de la relación de las cuentas bancarias productivas específicas que se presentan en la cuenta pública, en las cuales se depositen los recursos federales transferidos.

Municipio de Xicotepec Puebla
Relación de cuentas bancarias productivas y específicas
Del 01 de enero al 31 de diciembre de 2025.

Fondo, Programa o Convenio	Datos de la Cuenta Bancaria	
	Institución Bancaria	Número de Cuenta
Participaciones	BBVA Bancomer, S.A.	0123909220
Participaciones	Banco Mercantil del Norte, S.A. (BANORTE)	0300152757
Fondo de Aportaciones para la Infraestructura Social Municipal y de las Demarcaciones Territoriales del Distrito Federal (FAISMUN)	BBVA Bancomer, S.A.	0124320794
Fondo de Aportaciones para el Fortalecimiento a los Municipios y de las Demarcacione Territoriales del Distrito Federal (FORTAMUN DF)	BBVA Bancomer, S.A.	012432080
Fondo para Entidades Federativas y Municipios Productores de Hidrocarburos	BBVA Bancomer, S.A.	0124479475

Con fundamento en los artículos 9, fracciones I y IX, 14 y 69 de la Ley General de Contabilidad Gubernamental y Cuarto Transitorio del Decreto por el que se reforma y adiciona la Ley General de Contabilidad Gubernamental, para transparentar y armonizar la información financiera relativa a la aplicación de recursos públicos en los distintos órdenes de gobierno publicado en el Diario Oficial de la Federación el 12
de noviembre de 2012 se emite la:

ACUERDO POR EL QUE SE DETERMINA LA NORMA PARA ESTABLECER LA ESTRUCTURA DEL FORMATO DE LA RELACIÓN DE BIENES QUE COMPONEN EL PATRIMONIO DEL ENTE PÚBLICO.

SISTEMA OPERADOR DE LOS SERVICIOS DE AGUA POTABLE Y ALCANTARILLADO DEL MUNICIPIO DE XICOTEPEC DE JUAREZ PUEBLA

Relación de cuentas bancarias productivas y especifícas

Del 01 de enero al 31 de diciembre de 2025

Fondo, Programa o Convenio	Datos de la Cuenta Bancaria	
	Institución Bancaria	Número de Cuenta
RECURSOS PROPIOS	BBVA BANCOMER	0112494744
PRODDER	BBVA BANCOMER	0116587844
PROSANEAR	BBVA BANCOMER	0113999033
RECURSOS PROPIOS	BANAMEX	2815093

MUNICIPIO DE XICOTEPEC PUEBLA

CUENTA PÚBLICA 2025

RELACIÓN DE ESQUEMAS BURSÁTILES Y COBERTURAS FINANCIERAS

DEL 01 DE ENERO AL 31 DE DICIEMBRE DE 2025

Según en el Título Cuarto "De la Información Financiera Gubernamental y la Cuenta Pública", capitulo I "De la Información Financiera Gubernamental", articulo 46 de la Ley General de Contabilidad Gubernamental dice:

En las Cuentas Públicas se reportarán los esquemas bursátiles y de cobertura financiera de los entes públicos.

En relación con esto hago de su conocimiento que la relación de esquemas bursátiles y coberturas financieras **no es aplicable** para el **Municipio de Xicotepec Puebla**, ya que este ente público durante el periodo comprendido del **01 de enero al 31 de diciembre de 2025** no realizó operaciones de dicha naturaleza.

LIC. CARLOS BARRAGÁN AMADOR
PRESIDENTE MUNICIPAL CONSTITUCIONAL.

C.P.A. ALFONSO OLMOS QUIROZ
TESORERO MUNICIPAL.

LIC. JOSÉ DOMINGO SANTOS VARGAS
SECRETARIO DEL AYUNTAMIENTO.

C.P. ALEJANDRO MONTIEL ROSAS
CONTRALOR MUNICIPAL.

MUNICIPIO DE XICOTEPEC PUEBLA

NORMATIVIDAD Y LINEAMIENTOS CONAC

CONAC

NORMAS PARA ESTABLECER LA ESTRUCTURA DE INFORMACIÓN DEL FORMATO DEL EJERCICIO Y DESTINO DE GASTO FEDERALIZADO Y REINTEGROS

"Unidos y Transformando"

Con fundamento en los artículos 9, fracciones I y IX, 14 y 81 de la Ley General de Contabilidad Gubernamental y Cuarto Transitorio del Decreto por el que se reforma y adiciona la Ley General de Contabilidad Gubernamental, para transparentar y armonizar la información financiera relativa a la aplicación de recursos públicos en los distintos órdenes de gobierno publicado en el Diario Oficial de la Federación el 12 de noviembre de 2012 se emite la:

Normas para establecer la estructura de información del formato del ejercicio y destino de gasto federalizado y reintegros.

Municipio de Xicotepec Puebla

Formato del ejercicio y destino de gasto federalizado y reintegros

Del 01 de enero al 31 de diciembre de 2025.

Programa o Fondo	Destino de los Recursos	Ejercicio		Reintegro
		Devengado	Pagado	
Fondo de Aportaciones para la Infraestructura Social Municipal y de las Demarcaciones Territoriales del Distrito Federal (FAISMUN)	Adquisición de equipo de radiocomunicación de la marca KENWOOD modelo TK2000 análogo de 16 canales y 5 watts en VHF.	$ 29,895.46	$ 29,895.46	$ -
Fondo de Aportaciones para la Infraestructura Social Municipal y de las Demarcaciones Territoriales del Distrito Federal (FAISMUN)	Construcción de pavimentación con concreto hidráulico de la calle Vicente Guerrero con alcantarillado sanitario del km 0+000.00 al 0+482.00 de la Localidad de San Antonio Ocopetatlán 1ra etapa, perteneciente al Municipio de Xicotepec, Puebla.	$ 2,554,412.09	$ 2,554,412.09	$ -
Fondo de Aportaciones para la Infraestructura Social Municipal y de las Demarcaciones Territoriales del Distrito Federal (FAISMUN)	Construcción de pavimentación con concreto hidráulico de la calle azucena, del km 0+000.00 al km 0+149.60, en la Localidad de Mecatlán de las Flores, perteneciente al Municipio de Xicotepec, Puebla.	$ 1,705,004.80	$ 1,705,004.80	$ -
Fondo de Aportaciones para la Infraestructura Social Municipal y de las Demarcaciones Territoriales del Distrito Federal (FAISMUN)	Construcción de cancha pública, en la Localidad de Atequexquitla, perteneciente al Municipio de Xicotepec, Puebla.	$ 1,658,590.85	$ 1,658,590.85	$ -
Fondo de Aportaciones para la Infraestructura Social Municipal y de las Demarcaciones Territoriales del Distrito Federal (FAISMUN)	Construcción de pavimento con concreto hidráulico de la calle 16 de septiembre del km 0+000 al 0+101.13, en la Localidad de Ejido de Rancho Nuevo (el ojite), en el Municipio de Xicotepec, Puebla.	$ 1,115,024.92	$ 1,115,024.92	$ -

"Unidos y Transformando"

Fondo de Aportaciones para la Infraestructura Social Municipal y de las Demarcaciones Territoriales del Distrito Federal (FAISMUN)	Construcción de pavimentación con concreto hidráulico de la calle Cuauhtémoc primera etapa del km 0+000.00 al km 0+220.00 de la Localidad de El Cajón, perteneciente al Municipio de Xicotepec, Puebla.	$ 1,537,490.81	$ 1,537,490.81	$ -
Fondo de Aportaciones para la Infraestructura Social Municipal y de las Demarcaciones Territoriales del Distrito Federal (FAISMUN)	Rehabilitación y ampliación de alcantarillado sanitario en algunos tramos de: barrio de Guadalupe, barrio San Agustín, barrio Santa Cruz y calle guerrero en la Localidad de San Agustín Atlihuacán, perteneciente al Municipio de Xicotepec, Puebla (primera etapa).	$ 2,211,214.65	$ 2,211,214.65	$ -
Fondo de Aportaciones para la Infraestructura Social Municipal y de las Demarcaciones Territoriales del Distrito Federal (FAISMUN)	Ampliación de red de alcantarillado sanitario en la colonia buena vista, en la Localidad de Xicotepec de Juárez, perteneciente al Municipio de Xicotepec, Puebla.	$ 1,312,453.70	$ 1,312,453.70	$ -
Fondo de Aportaciones para la Infraestructura Social Municipal y de las Demarcaciones Territoriales del Distrito Federal (FAISMUN)	Construcción de pavimentación con concreto hidráulico de la calle 21 de marzo del km 0+000.00 Al 0+200.72 y la calle bienvenido del km 0+000.00 Al 0+104.76 de la Localidad de Monte Grande, perteneciente al Municipio de Xicotepec, Puebla.	$ 1,908,349.06	$ 1,908,349.06	$ -
Fondo de Aportaciones para la Infraestructura Social Municipal y de las Demarcaciones Territoriales del Distrito Federal (FAISMUN)	Construcción de techado en bien público en la Localidad de el Tepetate perteneciente al Municipio de Xicotepec, Puebla.	$ 2,060,697.91	$ 2,060,697.91	$ -
Fondo de Aportaciones para la Infraestructura Social Municipal y de las Demarcaciones Territoriales del Distrito Federal (FAISMUN)	Construcción de techado en el área de impartición de educación física en la Escuela Telesecundaria Dolores Correa Zapata C.C.T. 21ETV0103D en la Localidad de Santa Rita.	$ 1,559,190.81	$ 1,559,190.81	$ -
Fondo de Aportaciones para la Infraestructura Social Municipal y de las Demarcaciones Territoriales del Distrito Federal (FAISMUN)	Construcción de techado y cancha de usos múltiples en la colonia cantarranas en la Localidad de Villa Ávila Camacho, Xicotepec, Puebla.	$ 2,035,526.84	$ 2,035,526.84	$ -

Fondo de Aportaciones para la Infraestructura Social Municipal y de las Demarcaciones Territoriales del Distrito Federal (FAISMUN)	Construcción de techado en el área de impartición de educación física en la Escuela Telesecundaria "Gabino Barreda" C.C.T 21ETV0107Z en la Localidad de Tlaxcalantongo, perteneciente al Municipio de Xicotepec, Puebla.	$ 1,582,949.94	$ 1,582,949.94	$ -
Fondo de Aportaciones para la Infraestructura Social Municipal y de las Demarcaciones Territoriales del Distrito Federal (FAISMUN)	Construcción de techado en área de usos múltiples de la Escuela Primaria "Venustiano Carranza" C.C.T. 21DPR0748W en la Localidad de Tlaxcalantongo.	$ 1,295,514.80	$ 1,295,514.80	$ -
Fondo de Aportaciones para la Infraestructura Social Municipal y de las Demarcaciones Territoriales del Distrito Federal (FAISMUN)	Construcción de techado en cancha de usos múltiples en la Escuela Tierra y Libertad CCT: 21DPR3442Z en la Localidad de el Porvenir perteneciente al Municipio de Xicotepec, Puebla	$ 1,488,719.11	$ 1,488,719.11	$ -
Fondo de Aportaciones para la Infraestructura Social Municipal y de las Demarcaciones Territoriales del Distrito Federal (FAISMUN)	Rehabilitación de centro de desarrollo comunitario de la Localidad de Jalapilla, perteneciente al Municipio de Xicotepec, Puebla.	$ 1,782,340.15	$ 1,782,340.15	$ -
Fondo de Aportaciones para la Infraestructura Social Municipal y de las Demarcaciones Territoriales del Distrito Federal (FAISMUN)	Rehabilitación de camino con trabajos de concreto hidráulico en tramos aislados en la Localidad de Rancho Nuevo, perteneciente al Municipio de Xicotepec, Puebla.	$ 1,215,152.42	$ 1,215,152.42	$ -
Fondo de Aportaciones para la Infraestructura Social Municipal y de las Demarcaciones Territoriales del Distrito Federal (FAISMUN)	Construcción de pavimentación con concreto hidráulico de la calle cerrada de mina entre González Ortega y Boulevard Benito Juárez en la colonia la rivera, de la Localidad de Xicotepec de Juárez, perteneciente al Municipio de Xicotepec, Puebla.	$ 436,176.30	$ 436,176.30	$ -
Fondo de Aportaciones para la Infraestructura Social Municipal y de las Demarcaciones Territoriales del Distrito Federal (FAISMUN)	Construcción de pavimentación con concreto hidráulico de la calle las rosas en la colona ojo de agua en la Localidad de Xicotepec de Juárez, Municipio de Xicotepec, Puebla.	$ 1,631,576.08	$ 1,631,576.08	$ -

Fondo de Aportaciones para la Infraestructura Social Municipal y de las Demarcaciones Territoriales del Distrito Federal (FAISMUN)	Rehabilitación de camino con trabajos de concreto hidráulico en tramos aislados de la Localidad de Tepapatlaxco a la Localidad de las Pilas, en la Localidad de Tepapatlaxco del Municipio de Xicotepec, Puebla.	$ 942,565.67	$ 942,565.67	$ -
Fondo de Aportaciones para la Infraestructura Social Municipal y de las Demarcaciones Territoriales del Distrito Federal (FAISMUN)	Construcción de parque público en la Localidad de Gilberto Camacho, perteneciente al Municipio de Xicotepec, Puebla.	$ 3,151,498.14	$ 3,151,498.14	$ -
Fondo de Aportaciones para la Infraestructura Social Municipal y de las Demarcaciones Territoriales del Distrito Federal (FAISMUN)	Rehabilitación de sistema de agua potable con equipo de bombeo en la Localidad de Nactanca Grande y Ejido de Nactanca perteneciente al Municipio de Xicotepec, Puebla.	$ 4,304,746.21	$ 4,304,746.21	$ -
Fondo de Aportaciones para la Infraestructura Social Municipal y de las Demarcaciones Territoriales del Distrito Federal (FAISMUN)	Construcción de techado en bien público para usos múltiples en la Localidad de Los Limones perteneciente al Municipio de Xicotepec, Puebla.	$ 1,551,371.82	$ 1,551,371.82	$ -
Fondo de Aportaciones para la Infraestructura Social Municipal y de las Demarcaciones Territoriales del Distrito Federal (FAISMUN)	Construcción de andador urbano con concreto hidráulico de la calle Emiliano Zapata ubicado en la Localidad de Villa Ávila Camacho perteneciente al Municipio de Xicotepec, Puebla.	$ 3,254,108.06	$ 3,254,108.06	$ -
Fondo de Aportaciones para la Infraestructura Social Municipal y de las Demarcaciones Territoriales del Distrito Federal (FAISMUN)	Construcción de andador urbano con concreto hidráulico del callejón lázaro cárdenas ubicado en la Localidad de Villa Ávila Camacho perteneciente al Municipio de Xicotepec, Puebla.	$ 1,605,693.69	$ 1,605,693.69	$ -
Fondo de Aportaciones para la Infraestructura Social Municipal y de las Demarcaciones Territoriales del Distrito Federal (FAISMUN)	Rehabilitación de parque público con alumbrado público y mobiliario urbano de la Localidad de Xicotepec de Juárez perteneciente al Municipio de Xicotepec, puebla.	$ 1,838,764.07	$ 1,838,764.07	$ -
Fondo de Aportaciones para la Infraestructura Social Municipal y de las Demarcaciones Territoriales del Distrito Federal (FAISMUN)	Construcción de techado en bien público en la Localidad de Nactanca Chica, perteneciente al Municipio de Xicotepec, Puebla.	$ 800,644.04	$ 800,644.04	$ -
Fondo de Aportaciones para la Infraestructura Social Municipal y de las Demarcaciones Territoriales del Distrito Federal (FAISMUN)	Localidad de Tlaxcalantongo, perteneciente al Municipio de Xicotepec, Puebla.	$ 2,084,748.81	$ 2,084,748.81	$ -

"Unidos y Transformando"

Fondo de Aportaciones para la Infraestructura Social Municipal y de las Demarcaciones Territoriales del Distrito Federal (FAISMUN)	Rehabilitación del Rastro Municipal de Xicotepec de Juárez, perteneciente al Municipio de Xicotepec, Puebla.	$ 505,872.00	$ 505,872.00	$ -
Fondo de Aportaciones para la Infraestructura Social Municipal y de las Demarcaciones Territoriales del Distrito Federal (FAISMUN)	Rehabilitación de camino con trabajos de concreto hidráulico en tramos aislados en la Localidad de Santa Cruz Grande, perteneciente al Municipio de Xicotepec, Puebla.	$ 624,499.68	$ 624,499.68	$ -
Fondo de Aportaciones para la Infraestructura Social Municipal y de las Demarcaciones Territoriales del Distrito Federal (FAISMUN)	Construcción de pavimentación con concreto hidráulico de la calle principal de acceso a la Localidad de Ixtepec 1ra. etapa, perteneciente al Municipio de Xicotepec, Puebla.	$ 1,080,946.64	$ 1,080,946.64	$ -
Fondo de Aportaciones para la Infraestructura Social Municipal y de las Demarcaciones Territoriales del Distrito Federal (FAISMUN)	Rehabilitación de Centro Integrador de Desarrollo orientado a ejecutar acciones sociales básicas de atención inmediata (casa Carmen Serdán) en la Localidad de Xicotepec de Juárez, perteneciente al municipio de Xicotepec, Puebla.	$ 4,064,554.64	$ 4,064,554.64	$ -
Fondo de Aportaciones para la Infraestructura Social Municipal y de las Demarcaciones Territoriales del Distrito Federal (FAISMUN)	Ampliación de espacio público multideportivo con la construcción de gradas en el campo de aviación en la Localidad de Villa Ávila Camacho perteneciente al Municipio de Xicotepec, Puebla.	$ 2,275,180.45	$ 2,275,180.45	$ -
Fondo de Aportaciones para la Infraestructura Social Municipal y de las Demarcaciones Territoriales del Distrito Federal (FAISMUN)	Modernización y rehabilitación de señalética en el boulevard Benito Juárez, en la Localidad de Xicotepec de Juárez, perteneciente al Municipio de Xicotepec, Puebla.	$ 2,820,949.28	$ 2,820,949.28	$ -
Fondo de Aportaciones para la Infraestructura Social Municipal y de las Demarcaciones Territoriales del Distrito Federal (FAISMUN)	Equipamiento con 500 piezas de tinacos de 1100 lts, para almacenamiento de agua, para el mejoramiento de viviendas, en la Localidad de Xicotepec de Juárez, Municipio de Xicotepec, Puebla.	$ 3,617,151.72	$ 3,617,151.72	$ -
Fondo de Aportaciones para la Infraestructura Social Municipal y de las Demarcaciones Territoriales del Distrito Federal (FAISMUN)	Construcción de techo digno para 450 viviendas, con techado de lámina galvanizada y tubular de 3 pulgadas por 1 1/2 calibre 20, a personas de escasos recursos económicos.	$ 9,996,658.35	$ 9,996,658.35	$ -

"Unidos y Transformando"

Fondo de Aportaciones para la Infraestructura Social Municipal y de las Demarcaciones Territoriales del Distrito Federal (FAISMUN)	Rehabilitación del techado en bien público de usos múltiples en la Localidad de Santa Rita, perteneciente al municipio de Xicotepec, Puebla.	$ 1,084,698.80	$ 1,084,698.80	$ -
Fondo de Aportaciones para la Infraestructura Social Municipal y de las Demarcaciones Territoriales del Distrito Federal (FAISMUN)	Ampliación de drenaje sanitario de la colonia zoquiapan, en la Localidad de San Pedro Itztla, perteneciente al Municipio de Xicotepec, Puebla.	$ 2,240,876.25	$ 2,240,876.25	$ -
Fondo de Aportaciones para la Infraestructura Social Municipal y de las Demarcaciones Territoriales del Distrito Federal (FAISMUN)	Construcción de techado en bien público en la Localidad de los Arroyos, perteneciente al Municipio de Xicotepec, Puebla.	$ 1,622,282.19	$ 1,622,282.19	$ -
Fondo de Aportaciones para la Infraestructura Social Municipal y de las Demarcaciones Territoriales del Distrito Federal (FAISMUN)	Rehabilitación de biblioteca pública regional #790 Israel Gómez días, como biblioteca digital y casa de la juventud, primera etapa, ubicada en la Localidad de Xicotepec de Juárez perteneciente al Municipio de Xicotepec, Puebla.	$ 3,117,489.82	$ 3,117,489.82	$ -
Fondo de Aportaciones para la Infraestructura Social Municipal y de las Demarcaciones Territoriales del Distrito Federal (FAISMUN)	Pavimentación concreto hidráulico en tramos aislados en la Localidad de cerro de los Limones, perteneciente al Municipio de Xicotepec, Puebla.	$ 1,062,014.32	$ 1,062,014.32	$ -
Fondo de Aportaciones para la Infraestructura Social Municipal y de las Demarcaciones Territoriales del Distrito Federal (FAISMUN)	Rehabilitación del sistema de agua potable en la Localidad de Tulancinguillo perteneciente al Municipio de Xicotepec, Puebla.	$ 1,543,027.48	$ 1,543,027.48	$ -
Fondo de Aportaciones para la Infraestructura Social Municipal y de las Demarcaciones Territoriales del Distrito Federal (FAISMUN)	Construcción de puente peatonal sobre la carretera méxico-tuxpan en la Localidad de San Isidro, perteneciente al Municipio de Xicotepec, Puebla.	$ 3,549,378.97	$ 3,549,378.97	$ -
Fondo de Aportaciones para la Infraestructura Social Municipal y de las Demarcaciones Territoriales del Distrito Federal (FAISMUN)	Ampliación de alcantarillado sanitario en la calle 6 privada de Adolfo López Mateos en la col. rancho viejo de la Localidad de San Isidro, perteneciente al Municipio de Xicotepec, Puebla.	$ 771,494.19	$ 771,494.19	$ -
Fondo de Aportaciones para la Infraestructura Social Municipal y de las Demarcaciones Territoriales del Distrito Federal (FAISMUN)	Rehabilitación de parque público con pintura en fachadas de la Localidad de Xicotepec de Juárez perteneciente al Municipio de Xicotepec, Puebla.	$ 2,241,443.41	$ 2,241,443.41	$ -

"Unidos y Transformando"

Fondo de Aportaciones para la Infraestructura Social Municipal y de las Demarcaciones Territoriales del Distrito Federal (FAISMUN)	Ampliación de red eléctrica en la calle Adolfo López Mateos en la Localidad dos caminos, perteneciente al Municipio de Xicotepec, Puebla.	$ 2,199,249.35	$ 2,199,249.35	$ -
Fondo de Aportaciones para la Infraestructura Social Municipal y de las Demarcaciones Territoriales del Distrito Federal (FAISMUN)	Construcción de andador urbano para acceso a mirador turístico de la Localidad de Villa Ávila Camacho (la ceiba), perteneciente al Municipio de Xicotepec, Puebla.	$ 3,584,276.87	$ 3,584,276.87	$ -
Fondo de Aportaciones para el Fortalecimiento a los Municipios y de las Demarcacione Territoriales del Distrito Federal (FORTAMUN DF).	Adquisición de equipo de radiocomunicación de la marca KENWOOD modelo TK2000 análogo de 16 canales y 5 watts en VHF.	$ 3,526.13	$ 3,526.13	
Fondo de Aportaciones para el Fortalecimiento a los Municipios y de las Demarcacione Territoriales del Distrito Federal (FORTAMUN DF).	Pago de Supervisores de Infraestructura de Obra y Servicios Públicos del 01 de Enero al 31 de Diciembre del año 2025 de la Localidad de Xicotepec, perteneciente al Municipio de Xicotepec, Puebla.	$ 3,833,854.81	$ 3,833,854.81	$ -
Fondo de Aportaciones para el Fortalecimiento a los Municipios y de las Demarcacione Territoriales del Distrito Federal (FORTAMUN DF).	Pago de Sueldos a Elementos de Seguridad Pública de la Localidad de Xicotepec de Juárez, perteneciente al Municipio de Xicotepec, Puebla.	$ 11,474,535.33	$ 11,474,535.33	$ -
Fondo de Aportaciones para el Fortalecimiento a los Municipios y de las Demarcacione Territoriales del Distrito Federal (FORTAMUN DF).	Adquisición de Uniformes y Accesorios para Elementos de Seguridad Pública Municipal de Xicotepec, Puebla del Ejercicio Fiscal 2025.	$ 1,165,407.55	$ 1,165,407.55	$ -
Fondo de Aportaciones para el Fortalecimiento a los Municipios y de las Demarcacione Territoriales del Distrito Federal (FORTAMUN DF).	Pago de Alumbrado Público del Año 2025 en la Localidad de Xicotepec de Juárez, perteneciente al Municipio de Xicotepec, Puebla.	$ 8,612,619.86	$ 8,612,619.86	$ -
Fondo de Aportaciones para el Fortalecimiento a los Municipios y de las Demarcacione Territoriales del Distrito Federal (FORTAMUN DF).	Equipamientos para once Patrullas Pick-Ups con Balizamiento para Seguridad Pública Municipal de Xicotepec, Puebla del Ejercicio Fiscal 2025.	$ 2,488,200.00	$ 2,488,200.00	$ -
Fondo de Aportaciones para el Fortalecimiento a los Municipios y de las Demarcacione Territoriales del Distrito Federal (FORTAMUN DF).	Adquisición de once Pick-Ups doble cabina tipo patrulla (Prevención y Reacción) para Elementos de Seguridad Pública Municipal de Xicotepec, Puebla del Ejercicio Fiscal 2025.	$ 9,036,500.00	$ 9,036,500.00	$ -

"Unidos y Transformando"

Fondo de Aportaciones para el Fortalecimiento a los Municipios y de las Demarcacione Territoriales del Distrito Federal (FORTAMUN DF).	Adquisición de diez Cuatrimotos tipo Patrulla Equipadas con Balizamiento para Elementos de Seguridad Pública Municipal de Xicotepec, Puebla del Ejercicio Fiscal 2025.	$ 3,045,900.00	$ 3,045,900.00	$ -
Fondo de Aportaciones para el Fortalecimiento a los Municipios y de las Demarcacione Territoriales del Distrito Federal (FORTAMUN DF).	Adquisición de Terreno para Preescolar de la Localidad de Tlapehuala, perteneciente al Municipio de Xicotepec, Puebla.	$ 850,000.00	$ 850,000.00	$ -
Fondo de Aportaciones para el Fortalecimiento a los Municipios y de las Demarcacione Territoriales del Distrito Federal (FORTAMUN DF).	Adquisición de Terreno para la Construcción de Salón de Usos Múltiples (Auditorio) de la Localidad de Las Pilas, Perteneciente al Municipio de Xicotepec, Puebla.	$ 1,250,000.00	$ 1,250,000.00	$ -
Fondo de Aportaciones para el Fortalecimiento a los Municipios y de las Demarcacione Territoriales del Distrito Federal (FORTAMUN DF).	Adquisición de Terreno para Usos Múltiples (Terminal), en la Localidad de Xicotepec de Juárez, perteneciente al Municipio de Xicotepec, Puebla.	$ 3,300,000.00	$ 3,300,000.00	$ -
Fondo de Aportaciones para el Fortalecimiento a los Municipios y de las Demarcacione Territoriales del Distrito Federal (FORTAMUN DF).	Adquisición de Terreno para la Construcción de una Escuela en la Localidad de Ahuaxintitla, perteneciente al Municipio de Xicotepec, Puebla.	$ 6,850,000.00	$ 6,850,000.00	$ -
Fondo de Aportaciones para el Fortalecimiento a los Municipios y de las Demarcacione Territoriales del Distrito Federal (FORTAMUN DF).	Elaboración de Estudios y Proyecto Ejecutivo Validado para el "E.C. San Agustín", ubicado sobre la carretera Villa Juárez-San Agustín, en la Localidad de Xicotepec de Juárez en el Estado de Puebla.	$ 3,200,000.00	$ 3,200,000.00	$ -
Fondo de Aportaciones para el Fortalecimiento a los Municipios y de las Demarcacione Territoriales del Distrito Federal (FORTAMUN DF).	Rehabilitación de techado de usos múltiples con obra complementaria de la Localidad de San Lorenzo perteneciente al Municipio de Xicotepec, Puebla.	$ 2,993,775.72	$ 2,993,775.72	$ -
Fondo de Aportaciones para el Fortalecimiento a los Municipios y de las Demarcacione Territoriales del Distrito Federal (FORTAMUN DF).	Mantenimiento emergente de caminos principales de las comunidades de Tlapehuala, Tepatlaxco y San Lorenzo, afectados por la tormenta tropical Jerry, pertenecientes al Municipio de Xicotepec, Puebla.	$ 2,224,740.67	$ 2,224,740.67	$ -
Fondo de Aportaciones para el Fortalecimiento a los Municipios y de las Demarcacione Territoriales del Distrito Federal (FORTAMUN DF).	Aportación para el Cereso del Municipio de Xicotepec, Puebla, correspondiente al Ejercicio Fiscal 2025.	$ 3,842,176.65	$ 3,842,176.65	$ -

"Unidos y Transformando"

Fondo de Aportaciones para el Fortalecimiento a los Municipios y de las Demarcacione Territoriales del Distrito Federal (FORTAMUN DF).	Pago de Deuda Pública para la Construcción del 70 Batallón de Infanteria de la Localidad de Xicotepec, perteneciente al Municipio de Xicotepec, Puebla.	$ 7,729,688.87	$ 7,729,688.87	$ -
Fondo de Aportaciones para el Fortalecimiento a los Municipios y de las Demarcacione Territoriales del Distrito Federal (FORTAMUN DF).	Reintegro parcial del Anticipo a cuenta de Participaciones otorgado al Municipio de Xicotepec, Puebla del 14 de marzo de 2025, destinado para el Pago de Obligaciones Financieras (Anticipo de artistas de la Feria Regional de Primavera del Municipio de Xicotepec y Renta de carpas para las áreas, artesanal, agrícola y flores y plantas).	$ 5,000,000.00	$ 5,000,000.00	$ -
Fondo para Entidades Federativas y Municipios productores de Hidrocarburos (HIDROCARBUROS).	Adquisición de Equipo de Radiocomunicación para elementos de Protección Civil del Municipio de Xicotepec, Puebla.	$ 31,136.67	$ 31,136.67	$ -
Fondo para Entidades Federativas y Municipios productores de Hidrocarburos (HIDROCARBUROS).	Adquisición de Equipo de Radiocomunicación Incluye: 12 Radios Portátiles Marca Kenwood modelo Tk2000 Análogo de 16 Canales 5 Watts en VHF incluye cada uno: Cargador Rápido Inteligente Batería de Ion de Litio Antena Helicoidal y Clip al Cinto los cuales serán utilizados en Protección Civil del Municipio de Xicotepec Puebla.	$ 64,075.09	$ 64,075.09	$ -
Fondo para Entidades Federativas y Municipios productores de Hidrocarburos (HIDROCARBUROS).	Adquisición de Uniformes y Accesorios para Elementos de Seguridad Pública Municipal de Xicotepec, Puebla del Ejercicio Fiscal 2025.	$ 92,230.97	$ 92,230.97	$ -
Fondo para Entidades Federativas y Municipios productores de Hidrocarburos (HIDROCARBUROS).	Rehabilitación de Caminos en diferentes localidades afectadas por el Huracán Jerry en el Municipio de Xicotepec Puebla.	$ 136,416.00	$ 136,416.00	$ -
Fondo para Entidades Federativas y Municipios productores de Hidrocarburos (HIDROCARBUROS).	Adquisición de Uniformes y Accesorios para Elementos del Heroico Cuerpo de Bomberos del Honorable Ayuntamiento de Xicotepec Puebla.	$ 67,462.76	$ 67,462.76	$ -

"Unidos y Transformando"

CÉDULA DE CONSOLIDACIÓN

MUNICIPIO DE XICOTEPEC PUEBLA

SISTEMA OPERADOR DE LOS SERVICIOS DE AGUA POTABLE Y ALCANTARILLADO DEL MUNICIPIO DE XICOTEPEC DE JUÁREZ, PUE.

CUENTA PÚBLICA 2025

ESTADO DE SITUACIÓN FINANCIERA

DEL 01 DE ENERO AL 31 DE DICIEMBRE DE 2025

(Cifras en Pesos)

CONCEPTO	MUNICIPIO	SOSAPAX	INTEGRACIÓN	ELIMINACIÓN	CIFRAS CONSOLIDADAS
ACTIVO					
Activo Circulante					
Efectivo y Equivalentes	54,555,989.91	1,345,855.88	55,901,845.79	0.00	55,901,845.79
Derechos a Recibir Efectivo o Equivalentes	1,762,932.07	2,655,481.46	4,418,413.53	0.00	4,418,413.53
Derechos a Recibir Bienes o Servicios	89,251.70	-779.98	88,471.72	0.00	88,471.72
Inventarios	0.00	0.00	0.00	0.00	0.00
Almacenes	0.00	373,729.17	373,729.17	0.00	373,729.17
Estimación por Pérdida o Deterioro de Activos Circulantes	0.00	0.00	0.00	0.00	0.00
Otros Activos Circulantes	0.00	0.00	0.00	0.00	0.00
Total de Activos Circulantes	**56,408,173.68**	**4,374,286.53**	**60,782,460.21**	**0.00**	**60,782,460.21**
Activo No Circulante					
Inversiones Financieras a Largo Plazo	0.00	0.00	0.00	0.00	0.00
Derechos a Recibir Efectivo o Equivalentes a Largo Plazo	0.00	0.00	0.00	0.00	0.00
Bienes Inmuebles, Infraestructura y Construcciones en Proceso	226,666,216.65	4,436,061.71	231,102,278.36	0.00	231,102,278.36
Bienes Muebles	53,820,931.13	3,277,439.65	57,098,370.78	0.00	57,098,370.78
Activos Intangibles	0.00	228,857.30	228,857.30	0.00	228,857.30
Depreciación, Deterioro y Amortización Acumulada de Bienes	-33,787,450.51	-2,468,010.75	-36,255,461.26	0.00	-36,255,461.26
Activos Diferidos	0.00	0.00	0.00	0.00	0.00
Estimación por Pérdida o Deterioro de Activos no Circulantes	0.00	0.00	0.00	0.00	0.00
Otros Activos no Circulantes	0.00	0.00	0.00	0.00	0.00
Total de Activos No Circulantes	**246,699,697.27**	**5,474,347.91**	**252,174,045.18**	**0.00**	**252,174,045.18**
Total del Activo	**303,107,870.95**	**9,848,634.44**	**312,956,505.39**	**0.00**	**312,956,505.39**
PASIVO					
Pasivo Circulante					
Cuentas por Pagar a Corto Plazo	50,205,143.02	1,823,386.29	52,028,529.31	0.00	52,028,529.31
Documentos por Pagar a Corto Plazo	0.00	0.00	0.00	0.00	0.00
Porción a Corto Plazo de la Deuda Pública a Largo Plazo	452,250.00	0.00	452,250.00	0.00	452,250.00
Títulos y Valores a Corto Plazo	0.00	0.00	0.00	0.00	0.00
Pasivos Diferidos a Corto Plazo	0.00	0.00	0.00	0.00	0.00
Fondos y Bienes de Terceros en Garantía y/o Administración a Corto Plazo	0.00	0.00	0.00	0.00	0.00
Provisiones a Corto Plazo	0.00	0.00	0.00	0.00	0.00
Otros Pasivos a Corto Plazo	0.00	0.00	0.00	0.00	0.00
Total de Pasivos Circulantes	**50,657,393.02**	**1,823,386.29**	**52,480,779.31**	**0.00**	**52,480,779.31**
Pasivo No Circulante					
Cuentas por Pagar a Largo Plazo	0.00	0.00	0.00	0.00	0.00
Documentos por Pagar a Largo Plazo	0.00	0.00	0.00	0.00	0.00
Deuda Pública a Largo Plazo	14,621,441.00	0.00	14,621,441.00	0.00	14,621,441.00
Pasivos Diferidos a Largo Plazo	0.00	0.00	0.00	0.00	0.00
Fondos y Bienes de Terceros en Garantía y/o en Administración a Largo Plazo	0.00	0.00	0.00	0.00	0.00
Provisiones a Largo Plazo	0.00	0.00	0.00	0.00	0.00
Total de Pasivos No Circulantes	**14,621,441.00**	**0.00**	**14,621,441.00**	**0.00**	**14,621,441.00**

Total del Pasivo	**65,278,834.02**	**1,823,386.29**	**67,102,220.31**	**0.00**	**67,102,220.31**
HACIENDA PÚBLICA/PATRIMONIO					
Hacienda Pública/Patrimonio Contribuido	**5,896,440.79**	**6,873,158.56**	**12,769,599.35**	**0.00**	**12,769,599.35**
Aportaciones	5,896,433.79	6,873,158.56	12,769,592.35	0.00	12,769,592.35
Donaciones de Capital	7.00	0.00	7.00	0.00	7.00
Actualización de la Hacienda Pública/Patrimonio	0.00	0.00	0.00	0.00	0.00
Hacienda Pública/Patrimonio Generado	**231,932,596.14**	**1,152,089.59**	**233,084,685.73**	**0.00**	**233,084,685.73**
Resultados del Ejercicio (Ahorro/ Desahorro)	109,979,335.33	-717,491.76	109,261,843.57	0.00	109,261,843.57
Resultados de Ejercicios Anteriores	121,953,260.81	1,860,542.55	123,813,803.36	0.00	123,813,803.36
Revalúos	0.00	0.00	0.00	0.00	0.00
Reservas	0.00	0.00	0.00	0.00	0.00
Rectificaciones de Resultados de Ejercicios Anteriores	0.00	9,038.80	9,038.80	0.00	9,038.80
Exceso o Insuficiencia en la Actualización de la Hacienda Pública/Patrimonio	**0.00**	**0.00**	**0.00**	**0.00**	**0.00**
Resultado por Posición Monetaria	0.00	0.00	0.00	0.00	0.00
Resultado por Tenencia de Activos no Monetarios	0.00	0.00	0.00	0.00	0.00
Total Hacienda Pública/Patrimonio	**237,829,036.93**	**8,025,248.15**	**245,854,285.08**	**0.00**	**245,854,285.08**
Total del Pasivo y Hacienda Pública/Patrimonio	**303,107,870.95**	**9,848,634.44**	**312,956,505.39**	**0.00**	**312,956,505.39**

De conformidad con el cuerdo por el que se reforma la norma en materia de consolidación de Estados Financieros y demás información contable publicado en el Diario Oficial de la Federación el 06 de octubre de 2014 con última reforma publicada en el Diario Oficial de la Federación el 27 de septiembre de 2018, las transacciones y saldos a consolidar son:

Del Estado de Actividades Consolidado, se deben eliminar las transacciones generadas por una relación de Ingreso-Gasto por conceptos de Transferencias, Asignaciones, Subsidios y Subvenciones, y Pensiones y Jubilaciones.

Del Estado de Situación Financiera Consolidado, se deben eliminar los saldos derivados de la relación Deudor-Acreedor por concepto de Participaciones y Aportaciones de Capital (del rubro Inversiones Financieras a Largo Plazo) con el rubro de Aportaciones (del grupo Hacienda Pública/Patrimonio Contribuido).

Al respecto se informa que el Municipio de Xicotepec Puebla no realizó ninguna Transferencia, al Sistema Operador de los Servicios de Agua Potable y Alcantarillado del Municipio de Xicotepec de Juárez, Pue., por lo que los Estados Financieros Consolidados quedaron como se detalla en la tabla anterior, en la etapa de Integración.

CÉDULA DE CONSOLIDACIÓN

MUNICIPIO DE XICOTEPEC PUEBLA

SISTEMA OPERADOR DE LOS SERVICIOS DE AGUA POTABLE Y ALCANTARILLADO DEL MUNICIPIO DE XICOTEPEC DE JUÁREZ, PUE.

CUENTA PÚBLICA 2025

ESTADO DE ACTIVIDADES

DEL 01 DE ENERO AL 31 DE DICIEMBRE DE 2025

(Cifras en Pesos)

CONCEPTO	MUNICIPIO	SOSAPAX	INTEGRACIÓN	ELIMINACIÓN	CIFRAS CONSOLIDADAS
INGRESOS Y OTROS BENEFICIOS					
Ingresos de la Gestión:	**52,607,607.82**	**14,461,001.89**	**67,068,609.71**	**0.00**	**67,068,609.71**
Impuestos	9,224,651.00	0.00	9,224,651.00	0.00	9,224,651.00
Cuotas y Aportaciones de Seguridad Social	0.00	0.00	0.00	0.00	0.00
Contribuciones de Mejoras	0.00	0.00	0.00	0.00	0.00
Derechos	38,996,008.56	0.00	38,996,008.56	0.00	38,996,008.56
Productos	2,390,878.74	0.00	2,390,878.74	0.00	2,390,878.74
Aprovechamientos	1,996,069.52	0.00	1,996,069.52	0.00	1,996,069.52
Ingresos por Venta de Bienes y prestación de Servicios	0.00	14,461,001.89	14,461,001.89	0.00	14,461,001.89
Participaciones, Aportaciones, Convenios, Incentivos Derivados de la Colaboración Fiscal, Fondos Distintos de Aportaciones,Transferencias, Asignaciones, Subsidios y Subvenciones, y Pensiones y Jubilaciones.	**310,587,096.92**	**0.00**	**310,587,096.92**	**0.00**	**310,587,096.92**
Participaciones, Aportaciones, Convenios, Incentivos Derivados de la Colaboracón Fiscal y Fondos Distintos de Aportaciones	310,587,096.92	0.00	310,587,096.92	0.00	310,587,096.92
Transferencia, Asignaciones, Subsidios y Subvenciones, Pensiones y Jubilaciones	0.00	0.00	0.00	0.00	0.00
Otros Ingresos y Beneficios	**0.00**	**0.00**	**0.00**	**0.00**	**0.00**
Ingresos Financieros	0.00	0.00	0.00	0.00	0.00
Incremento por Variación de Inventarios	0.00	0.00	0.00	0.00	0.00
Disminución del Exceso de Estimaciones por Pérdida o Deterioro u Obsolescencia	0.00	0.00	0.00	0.00	0.00
Disminución del Exceso de Provisiones	0.00	0.00	0.00	0.00	0.00
Otros Ingresos y Beneficios Varios	0.00	0.00	0.00	0.00	0.00
Total de Ingresos y Otros Beneficios	**363,194,704.74**	**14,461,001.89**	**377,655,706.63**	**0.00**	**377,655,706.63**
GASTOS Y OTRAS PÉRDIDAS					
Gastos de Funcionamiento	**205,112,898.58**	**13,949,848.39**	**219,062,746.97**	**0.00**	**219,062,746.97**
Servicios Personales	77,950,073.00	6,170,177.85	84,120,250.85	0.00	84,120,250.85
Materiales y Suministros	39,214,521.47	2,090,716.01	41,305,237.48	0.00	41,305,237.48
Servicios Generales	87,948,304.11	5,688,954.53	93,637,258.64	0.00	93,637,258.64
Transferencia, Asignaciones, Subsidios y Otras Ayudas	**16,985,304.81**	**1,094,471.67**	**18,079,776.48**	**0.00**	**18,079,776.48**
Transferencias Internas y Asignaciones al Sector Público	0.00	0.00	0.00	0.00	0.00
Transferencias al Resto del Sector Público	2,294,088.16	0.00	2,294,088.16	0.00	2,294,088.16
Subsidios y Subvenciones	1,261,013.00	875,602.22	2,136,615.22	0.00	2,136,615.22
Ayudas Sociales	11,710,861.55	218,869.45	11,929,731.00	0.00	11,929,731.00
Pensiones y Jubilaciones	1,682,655.20	0.00	1,682,655.20	0.00	1,682,655.20
Transferencias a Fideicomisos, Mandatos y Contratos Análogos	0.00	0.00	0.00	0.00	0.00
Transferencias a la Seguridad Social	0.00	0.00	0.00	0.00	0.00
Donativos	36,686.90	0.00	36,686.90	0.00	36,686.90
Transferencias al Exterior	0.00	0.00	0.00	0.00	0.00
Participaciones y Aportaciones	**4,135,197.05**	**0.00**	**4,135,197.05**	**0.00**	**4,135,197.05**
Participaciones	0.00	0.00	0.00	0.00	0.00
Aportaciones	0.00	0.00	0.00	0.00	0.00
Convenios	4,135,197.05	0.00	4,135,197.05	0.00	4,135,197.05
Intereses, Comisiones y Otros Gastos de la Deuda Pública	**1,959,575.87**	**0.00**	**1,959,575.87**	**0.00**	**1,959,575.87**
Intereses de la Deuda Pública	1,959,575.87	0.00	1,959,575.87	0.00	1,959,575.87
Comisiones de la Deuda Pública	0.00	0.00	0.00	0.00	0.00
Gastos de la Deuda Pública	0.00	0.00	0.00	0.00	0.00
Costo por Coberturas	0.00	0.00	0.00	0.00	0.00
Apoyos Financieros	0.00	0.00	0.00	0.00	0.00
Otros Gastos y Pérdidas Extraordinarias	**6,270,598.95**	**134,173.59**	**6,404,772.54**	**0.00**	**6,404,772.54**
Estimaciones, Depreciaciones, Deterioros, Obsolescencia y Amortizaciones	6,270,598.95	134,173.59	6,404,772.54	0.00	6,404,772.54
Provisiones	0.00	0.00	0.00	0.00	0.00
Disminución de Inventarios	0.00	0.00	0.00	0.00	0.00

Otros Gastos	0.00	0.00	0.00	0.00	0.00
Inversión Pública	**18,751,794.15**	**0.00**	**18,751,794.15**	**0.00**	**18,751,794.15**
Inversión Pública no Capitalizable	18,751,794.15	0.00	18,751,794.15	0.00	18,751,794.15
Total de Gastos y Otras Pérdidas	**253,215,369.41**	**15,178,493.65**	**268,393,863.06**	**0.00**	**268,393,863.06**
Resultados del Ejercicio (Ahorro/Desahorro)	**109,979,335.33**	**-717,491.76**	**109,261,843.57**	**0.00**	**109,261,843.57**

De conformidad con el cuerdo por el que se reforma la norma en materia de consolidación de Estados Financieros y demás información contable publicado en el Diario Oficial de la Federación el 06 de octubre de 2014 con última reforma publicada en el Diario Oficial de la Federación el 27 de septiembre de 2018, las transacciones y saldos a consolidar son:
Del Estado de Actividades Consolidado, se deben eliminar las transacciones generadas por una relación de Ingreso-Gasto por conceptos de Transferencias, Asignaciones, Subsidios y Subvenciones, y Pensiones y Jubilaciones.

Del Estado de Situación Financiera Consolidado, se deben eliminar los saldos derivados de la relación Deudor-Acreedor por concepto de Participaciones y Aportaciones de Capital (del rubro Inversiones Financieras a Largo Plazo) con el rubro de Aportaciones (del grupo Hacienda Pública/Patrimonio Contribuido).

Al respecto se informa que el Municipio de Xicotepec Puebla no realizó ninguna Transferencia, al Sistema Operador de los Servicios de Agua Potable y Alcantarillado del Municipio de Xicotepec de Juárez, Pue., por lo que los Estados Financieros Consolidados quedaron como se detalla en la tabla anterior, en la etapa de Integración.

CÉDULA DE CONSOLIDACIÓN

MUNICIPIO DE XICOTEPEC PUEBLA
SISTEMA OPERADOR DE LOS SERVICIOS DE AGUA POTABLE Y ALCANTARILLADO DEL MUNICIPIO DE XICOTEPEC DE JUÁREZ, PUE.
CUENTA PÚBLICA 2025
ESTADO DE VARIACIÓN EN LA HACIENDA PÚBLICA CONSOLIDADO
DEL 01 DE ENERO AL 31 DE DICIEMBRE DE 2025
(Cifras en Pesos)

CONCEPTO	MUNICIPIO	SOSAPAX	Hacienda Pública / Patrimonio Contribuido	MUNICIPIO	SOSAPAX	Hacienda Pública / Patrimonio Generado de Ejercicios Anteriores	MUNICIPIO	SOSAPAX	Hacienda Pública / Patrimonio Generado del Ejercicio	MUNICIPIO	SOSAPAX	Exceso o Insuficiencia en la Actualización de la Hacienda Pública / Patrimonio	CIFRAS CONSOLIDADAS
Hacienda Pública / Patrimonio Contribuido Neto de 2024	5,896,433.79	6,873,158.56	**12,769,592.35**										**12,769,592.35**
Aportaciones	5,896,433.79	6,873,158.56	12,769,592.35										12,769,592.35
Donaciones de Capital	0.00	0.00	0.00										0.00
Actualización de la Hacienda Pública / Patrimonio	0.00	0.00	0.00										0.00
Hacienda Pública / Patrimonio Generado Neto de 2024				136,731,262.41	2,047,194.10	**138,778,456.51**	39,223,606.70	-177,612.75	**39,045,993.95**				**177,824,450.46**
Resultados del Ejercicio (Ahorro/Desahorro)							39,223,606.70	-177,612.75	39,045,993.95				39,045,993.95
Resultados de Ejercicios Anteriores				136,731,262.41	2,038,155.30	138,769,417.71							138,769,417.71
Revalúos				0.00	0.00	0.00							0.00
Reservas				0.00	0.00	0.00							0.00
Rectificaciones de Resultados de Ejercicios Anteriores				0.00	9,038.80	9,038.80							9,038.80
Exceso o Insuficiencia en la Actualización de la Hacienda Pública / Patrimonio Neto de 2024										0.00	0.00	**0.00**	**0.00**
Resultado por Posición Monetaria										0.00	0.00	0.00	0.00
Resultado por Tenencia de Activos no Monetarios										0.00	0.00	0.00	0.00
Hacienda Pública / Patrimonio Neto Final de 2024	5,896,433.79	6,873,158.56	**12,769,592.35**	136,731,262.41	2,047,194.10	**138,778,456.51**	39,223,606.70	-177,612.75	**39,045,993.95**	0.00	0.00	**0.00**	**190,594,042.81**
Cambios en la Hacienda Pública / Patrimonio Contribuido Neto de 2025	7.00	0.00	**7.00**										**7.00**
Aportaciones	0.00	0.00	0.00										0.00
Donaciones de Capital	7.00	0.00	7.00										7.00
Actualización de la Hacienda Pública / Patrimonio	0.00	0.00	0.00										0.00
Variaciones de la Hacienda Pública / Patrimonio Generado Neto de 2025				-14,778,001.60	-177,612.75	**-14,955,614.35**	70,755,728.63	-539,879.01	**70,215,849.62**				**55,260,235.27**
Resultados del Ejercicio (Ahorro/Desahorro)							109,979,335.33	-717,491.76	109,261,843.57			0.00	109,261,843.57
Resultados de Ejercicios Anteriores				-14,778,001.60	-177,612.75	-14,955,614.35	-39,223,606.70	177,612.75	-39,045,993.95			0.00	-54,001,608.30
Revalúos							0.00	0.00	0.00			0.00	0.00
Reserva							0.00	0.00	0.00			0.00	0.00
Rectificaciones de Resultados de Ejercicios Anteriores							0.00	0.00	0.00			0.00	0.00
Cambios en el Exceso o Insuficiencia en la Actualización de la Hacienda Pública / Patrimonio Neto de 2025										0.00	0.00	**0.00**	**0.00**
Resultado por Posición Monetaria										0.00	0.00	0.00	0.00
Resultado por Tenencia de Activos no Monetarios										0.00	0.00	0.00	0.00
Hacienda Pública / Patrimonio Neto Final de 2025	5,896,440.79	6,873,158.56	**12,769,599.35**	121,953,260.81	1,869,581.35	**123,822,842.16**	109,979,335.33	-717,491.76	**109,261,843.57**	0.00	0.00	**0.00**	**245,854,285.08**

CÉDULA DE CONSOLIDACIÓN

MUNICIPIO DE XICOTEPEC PUEBLA

SISTEMA OPERADOR DE LOS SERVICIOS DE AGUA POTABLE Y ALCANTARILLADO DEL MUNICIPIO DE XICOTEPEC DE JUÁREZ, PUE.

CUENTA PÚBLICA 2025

ESTADO DE CAMBIOS EN LA SITUACIÓN FINANCIERA CONSOLIDADO

DEL 01 DE ENERO AL 31 DE DICIEMBRE DE 2025

(Cifras en Pesos)

CONCEPTO	MUNICIPIO		SOSAPAX		CIFRAS CONSOLIDADAS	
	Origen	Aplicación	Origen	Aplicación	Origen	Aplicación
ACTIVO	**6,270,598.95**	**70,818,605.92**	**1,328,375.39**	**2,203,795.89**	**7,598,974.34**	**73,022,401.81**
Activo Circulante	**0.00**	**9,294,355.19**	**1,316,473.01**	**950,703.24**	**1,316,473.01**	**10,245,058.43**
Efectivo y Equivalentes	0.00	7,804,350.19	1,315,693.03	0.00	1,315,693.03	7,804,350.19
Derechos a Recibir Efectivo o Equivalentes	0.00	1,400,753.30	0.00	950,703.24	0.00	2,351,456.54
Derechos a Recibir Bienes o Servicios	0.00	89,251.70	779.98	0.00	779.98	89,251.70
Inventarios	0.00	0.00	0.00	0.00	0.00	0.00
Almacenes	0.00	0.00	0.00	0.00	0.00	0.00
Estimación por Pérdida o Deterioro de Activos Circulantes	0.00	0.00	0.00	0.00	0.00	0.00
Otros Activos Circulantes	0.00	0.00	0.00	0.00	0.00	0.00
Activo No Circulante	**6,270,598.95**	**61,524,250.73**	**11,902.38**	**1,253,092.65**	**6,282,501.33**	**62,777,343.38**
Inversiones Financieras a Largo Plazo	0.00	0.00	0.00	0.00	0.00	0.00
Derechos a Recibir Efectivo o Equivalentes a Largo Plazo	0.00	0.00	0.00	0.00	0.00	0.00
Bienes Inmuebles, Infraestructura y Construcciones en Proceso	0.00	45,400,284.74	0.00	915,796.40	0.00	46,316,081.14
Bienes Muebles	0.00	16,123,965.99	0.00	337,296.25	0.00	16,461,262.24
Activos Intangibles	0.00	0.00	0.00	0.00	0.00	0.00
Depreciación, Deterioro y Amortización Acumulada de Bienes	6,270,598.95	0.00	11,902.38	0.00	6,282,501.33	0.00
Activos Diferidos	0.00	0.00	0.00	0.00	0.00	0.00
Estimación por Pérdida o Deterioro de Activos no Circulantes	0.00	0.00	0.00	0.00	0.00	0.00
Otros Activos no Circulantes	0.00	0.00	0.00	0.00	0.00	0.00
PASIVO	**14,401,571.94**	**5,831,299.00**	**1,592,912.26**	**0.00**	**15,994,484.20**	**5,831,299.00**
Pasivo Circulante	**14,401,571.94**	**61,186.00**	**1,592,912.26**	**0.00**	**15,994,484.20**	**61,186.00**
Cuentas por Pagar a Corto Plazo	14,401,571.94	0.00	1,592,912.26	0.00	15,994,484.20	0.00
Documentos por Pagar a Corto Plazo	0.00	0.00	0.00	0.00	0.00	0.00
Porción a Corto Plazo de la Deuda Pública a Largo Plazo	0.00	61,186.00	0.00	0.00	0.00	61,186.00
Títulos y Valores a Corto Plazo	0.00	0.00	0.00	0.00	0.00	0.00
Pasivos Diferidos a Corto Plazo	0.00	0.00	0.00	0.00	0.00	0.00
Fondos y Bienes de Terceros en Garantía y/o Administración a Corto Plazo	0.00	0.00	0.00	0.00	0.00	0.00
Provisiones a Corto Plazo	0.00	0.00	0.00	0.00	0.00	0.00
Otros Pasivos a Corto Plazo	0.00	0.00	0.00	0.00	0.00	0.00
Pasivo No Circulante	**0.00**	**5,770,113.00**	**0.00**	**0.00**	**0.00**	**5,770,113.00**
Cuentas por Pagar a Largo Plazo	0.00	0.00	0.00	0.00	0.00	0.00
Documentos por Pagar a Largo Plazo	0.00	0.00	0.00	0.00	0.00	0.00
Deuda Pública a Largo Plazo	0.00	5,770,113.00	0.00	0.00	0.00	5,770,113.00
Pasivos Diferidos a Largo Plazo	0.00	0.00	0.00	0.00	0.00	0.00
Fondos y Bienes de Terceros en Garantía y/o en Administración a Largo Plazo	0.00	0.00	0.00	0.00	0.00	0.00
Provisiones a Largo Plazo	0.00	0.00	0.00	0.00	0.00	0.00
HACIENDA PUBLICA/PATRIMONIO	**70,755,735.63**	**14,778,001.60**	**0.00**	**717,491.76**	**70,755,735.63**	**15,495,493.36**
Hacienda Pública/Patrimonio Contribuido	**7.00**	**0.00**	**0.00**	**0.00**	**7.00**	**0.00**
Aportaciones	0.00	0.00	0.00	0.00	0.00	0.00

Donaciones de Capital	7.00	0.00	0.00	0.00	7.00	0.00
Actualización de la Hacienda Pública/Patrimonio	0.00	0.00	0.00	0.00	0.00	0.00
Hacienda Pública/Patrimonio Generado	**70,755,728.63**	**14,778,001.60**	**0.00**	**717,491.76**	**70,755,728.63**	**15,495,493.36**
Resultados del Ejercicio (Ahorro/ Desahorro)	70,755,728.63	0.00	0.00	539,879.01	70,755,728.63	539,879.01
Resultados de Ejercicios Anteriores	0.00	14,778,001.60	0.00	177,612.75	0.00	14,955,614.35
Revalúos	0.00	0.00	0.00	0.00	0.00	0.00
Reservas	0.00	0.00	0.00	0.00	0.00	0.00
Rectificaciones de Resultados de Ejercicios Anteriores	0.00	0.00	0.00	0.00	0.00	0.00
Exceso o Insuficiencia en la Actualización de la Hacienda Pública/Patrimonio	**0.00**	**0.00**	**0.00**	**0.00**	**0.00**	**0.00**
Resultado por Posición Monetaria	0.00	0.00	0.00	0.00	0.00	0.00
Resultado por Tenencia de Activos no Monetarios	0.00	0.00	0.00	0.00	0.00	0.00

CÉDULA DE CONSOLIDACIÓN

MUNICIPIO DE XICOTEPEC PUEBLA

SISTEMA OPERADOR DE LOS SERVICIOS DE AGUA POTABLE Y ALCANTARILLADO DEL MUNICIPIO DE XICOTEPEC DE JUÁREZ, PUE.

CUENTA PÚBLICA 2025

ESTADO DE FLUJOS DE EFECTIVO

DEL 01 DE ENERO AL 31 DE DICIEMBRE DE 2025

(Cifras en Pesos)

CONCEPTO	MUNICIPIO	SOSAPAX	CIFRAS CONSOLIDADAS
Flujos de Efectivo de las Actividades de Operación			
Origen	**363,194,704.74**	**14,461,001.89**	**377,655,706.63**
Impuestos	9,224,651.00	0.00	9,224,651.00
Cuotas y Aportaciones de Seguridad Social	0.00	0.00	0.00
Contribuciones de mejoras	0.00	0.00	0.00
Derechos	38,996,008.56	0.00	38,996,008.56
Productos	2,390,878.74	0.00	2,390,878.74
Aprovechamientos	1,996,069.52	0.00	1,996,069.52
Ingresos por Venta de Bienes y Prestación de Servicios	0.00	14,461,001.89	14,461,001.89
Participaciones, Aportaciones, Convenios, Incentivos Derivados de la Colaboración Fiscal y Fondos Distintos de Aportaciones.	310,587,096.92	0.00	310,587,096.92
Transferencias, Asignaciones, Subsidios y Subvenciones, y Pensiones y Jubilaciones	0.00	0.00	0.00
Otros Orígenes de Operación	0.00	0.00	0.00
Aplicación	**223,860,539.44**	**14,851,524.50**	**238,712,063.94**
Servicios Personales	77,950,073.00	6,001,036.82	83,951,109.82
Materiales y Suministros	39,201,367.38	2,084,409.49	41,285,776.87
Servicios Generales	86,055,877.63	5,672,173.53	91,728,051.16
Transferencias Internas y Asignaciones al Sector Público	0.00	0.00	0.00
Transferencias al resto del Sector Público	2,294,088.16	0.00	2,294,088.16
Subsidios y Subvenciones	1,261,013.00	875,035.21	2,136,048.21
Ayudas Sociales	11,274,171.12	218,869.45	11,493,040.57
Pensiones y Jubilaciones	1,682,655.20	0.00	1,682,655.20
Transferencias a Fideicomisos, Mandatos y Contratos Análogos	0.00	0.00	0.00
Transferencias a la Seguridad Social	0.00	0.00	0.00
Donativos	36,686.90	0.00	36,686.90
Transferencias al Exterior	0.00	0.00	0.00
Participaciones	0.00	0.00	0.00
Aportaciones	0.00	0.00	0.00
Convenios	4,104,607.05	0.00	4,104,607.05
Otras Aplicaciones de Operación	0.00	0.00	0.00
Flujos Netos de Efectivo por Actividades de Operación	**139,334,165.30**	**-390,522.61**	**138,943,642.69**
Flujos de Efectivo de las Actividades de Inversión			
Origen	**0.00**	**0.00**	**0.00**
Bienes Inmuebles, Infraestructura y Construcciones en Proceso	0.00	0.00	0.00
Bienes Muebles	0.00	0.00	0.00
Otros Orígenes de Inversión	0.00	0.00	0.00
Aplicación	**91,161,095.83**	**459,567.46**	**91,620,663.29**
Bienes Inmuebles, Infraestructura y Construcciones en Proceso	75,037,136.84	0.00	75,037,136.84
Bienes Muebles	16,123,958.99	459,567.46	16,583,526.45
Otras Aplicaciones de Inversión	0.00	0.00	0.00
Flujos Netos de Efectivo por Actividades de Inversión	**-91,161,095.83**	**-459,567.46**	**-91,620,663.29**
Flujo de Efectivo de las Actividades de Financiamiento			
Origen	**187,431,251.43**	**13,307,304.98**	**200,738,556.41**

Endeudamiento Neto	5,000,000.00	0.00	5,000,000.00
Interno	5,000,000.00	0.00	5,000,000.00
Externo	0.00	0.00	0.00
Otros Orígenes de Financiamiento	182,431,251.43	13,307,304.98	195,738,556.41
Aplicación	**227,799,970.71**	**13,772,907.94**	**241,572,878.65**
Servicios de la Deuda	12,664,339.44	0.00	12,664,339.44
Interno	12,664,339.44	0.00	12,664,339.44
Externo	0.00	0.00	0.00
Otras Aplicaciones de Financiamiento	215,135,631.27	13,772,907.94	228,908,539.21
Flujos netos de Efectivo por Actividades de Financiamiento	**-40,368,719.28**	**-465,602.96**	**-40,834,322.24**
Incremento/Disminución Neta en el Efectivo y Equivalentes al Efectivo	**7,804,350.19**	**-1,315,693.03**	**6,488,657.16**
Efectivo y Equivalentes al Efectivo al Inicio del Ejercicio	46,751,639.72	2,661,548.91	49,413,188.63
Efectivo y Equivalentes al Efectivo al Final del Ejercicio	54,555,989.91	1,345,855.88	55,901,845.79